WTO OMC

ITC

UNCTAD

PERFILES ARANCELARIOS EN EL MUNDO 2017

Aranceles NMF Aplicados

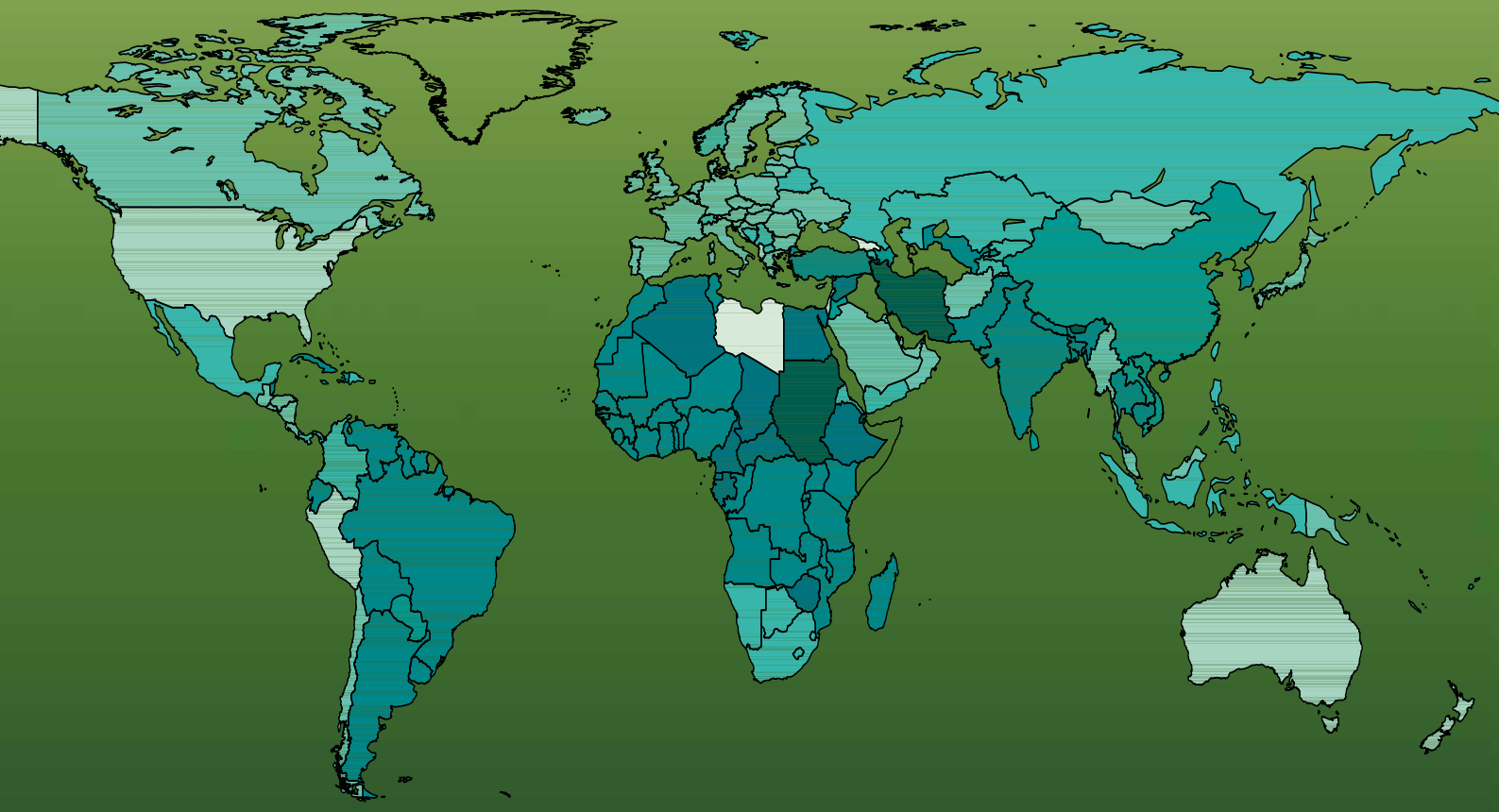

0<2 | 2<4 | 4<6 | 6<8 | 8<10 | 10<15 | 15<20 | 20<

Acerca de esta publicación

Perfiles arancelarios en el mundo es una publicación conjunta de la OMC, el ITC y la UNCTAD que se ocupa del acceso a los mercados para las mercancías. En la publicación, de carácter anual, se ofrece información completa sobre las medidas arancelarias y no arancelarias impuestas por más de 170 países y territorios aduaneros, incluidos algunos que no forman parte de la OMC, si las bases de datos de la OMC, el ITC o la UNCTAD contienen información sobre los aranceles aplicados por ellos en 2016 ó 2015.

Más información

Los cuadros estadísticos que figuran en este informe pueden descargarse del sitio Web de la OMC en www.wto.org/estadisticas

El mapa de la portada representa los aranceles NMF medios más actualizados disponibles aplicados por los países o los territorios aduaneros. Los aranceles (en porcentajes) se agrupan en ocho categorías. Los datos proceden de la presente publicación (para 2016 ó 2015) y de publicaciones anteriores cuando no se dispone de información más reciente. Las fronteras trazadas en el mapa no suponen ningún juicio, ratificación oficial o aceptación por parte de la OMC respecto de la condición jurídica o las fronteras de ningún territorio.

Índice

Nota general y abreviaturas 2

Prólogo 3

I. Tablas recapitulativas 4

Descripción de los encabezamientos de las columnas 6

Notas técnicas 7

Todos los productos 8

Productos agropecuarios 14

Productos no agropecuarios 20

II. Perfiles por país 26

Índice de perfiles por país 28

Notas técnicas 30

Perfiles por país 35

III. Las medidas no arancelarias 186

1. Prólogo 188

2. Estadísticas sobre algunas medidas no arancelarias seleccionadas 190

2.1. Medidas antidumping 190

2.2. Derechos compensatorios 200

2.3. Salvaguardias 208

IV. Tema especial: Diversificación de las exportaciones 214

I. Prólogo 216

II. Diversificación de los productos, mundial y por países 216

III. Otros indicadores de diversificación 225

IV. Conclusión 231

V. Anexos 236

A. Fuentes de los datos 238

B. Preguntas frecuentes 243

Nota de agradecimiento 246

Nota general y abreviaturas

Abreviaturas

Ag	Productos agropecuarios
EAV	Equivalente *ad valorem*
Expo	Exportaciones
Impo	Importaciones
LA	Línea arancelaria
Max	Arancel máximo
NAV	Arancel no *ad valorem*
NMF	Nación más favorecida
No Ag	Productos no agropecuarios
SA	Sistema Armonizado (nomenclatura)
SGE	Salvaguardias especiales
VU	Valor unitario

Notación

–	No aplicable
0	=0 (sin redondear)
0,0	>0 y <0,05
En blanco	No se dispone de ningún dato sobre los derechos consolidados o aplicados y/o sobre las importaciones para un país o territorio determinado.
Cursivas	Se expresan en letra cursiva los niveles máximos, basados en estimaciones de los EAV; esto también es aplicable en los casos en que el componente *ad valorem* de un arancel compuesto o mixto figura como tipo máximo o mínimo.
US$	Dólar de los Estados Unidos

Las estadísticas relativas a los aranceles aplicados y las importaciones se calculan utilizando datos basados en la nomenclatura del SA adoptada por el país para el año de referencia. Para las estadísticas relativas a los aranceles consolidados, los cálculos se basan en la Lista de concesiones aprobada del Miembro de la OMC. En las anteriores ediciones de la publicación *Perfiles arancelarios en el mundo,* cada Lista se basaba en la versión del SA que el Miembro utilizaba en el momento de su adhesión a la OMC. A partir de la edición de 2010, las estadísticas de los aranceles consolidados se basan en la lista de concesiones aprobada de cada Miembro conforme a la versión más reciente del SA. Esto puede tener algunas consecuencias en la serie histórica de diversos indicadores de aranceles consolidados que se ven afectados por el uso de una nomenclatura diferente. Aunque los compromisos del Miembro no hayan cambiado como resultado de la transposición, algunas estadísticas agregadas pueden verse afectadas como consecuencia del cambio a otra versión del SA.

La clasificación de los productos en agropecuarios y no agropecuarios se basa en el Anexo 1 del Acuerdo sobre la Agricultura de la OMC, en que se enumeran todos los productos comprendidos en el Acuerdo. En el Anexo se indican los códigos del SA que están sujetos a las negociaciones sobre la agricultura en la OMC y que se consideran productos agropecuarios. Los códigos del SA que no figuran en el Anexo 1 están sujetos a las negociaciones sobre el acceso a los mercados para los productos no agropecuarios y se consideran productos no agropecuarios.

Al comparar los derechos consolidados y los aplicados dentro de cada país y entre países, es preciso tener en cuenta, además de los efectos de las diferentes versiones del SA utilizadas y de los desgloses de las distintas nomenclaturas, las salvedades siguientes: 1) la cobertura de las consolidaciones; 2) las consolidaciones arancelarias no aplicadas plenamente; y 3) los EAV.

- Mientras que, en principio, todos los productos agropecuarios están sujetos a compromisos de consolidación, no siempre ocurre lo mismo con los productos no agropecuarios. En el caso de algunos Miembros de la OMC, la cobertura de las consolidaciones de productos no agropecuarios es inferior, y a veces muy inferior, al 100 por ciento. Varios países desarrollados tampoco han consolidado aún plenamente todas las líneas arancelarias de sus Listas. Las comparaciones entre los indicadores de los aranceles consolidados y los aplicados sólo son válidas en los casos en que la cobertura de las consolidaciones sea total.
- La mayoría de los Miembros de la OMC, excepto los de más reciente adhesión, han aplicado ya todos los compromisos dimanantes de la Ronda Uruguay. En los casos en que los compromisos aún no se han aplicado íntegramente, es posible que los promedios o niveles máximos aplicados en régimen NMF sean superiores a los correspondientes indicadores de los derechos consolidados.
- Por último, aunque no por ello menos importante, el cálculo de los EAV puede afectar a la comparación entre los derechos consolidados y los aplicados cuando los cambios introducidos en la nomenclatura han determinado la utilización de valores unitarios diferentes. En otros casos, los derechos consolidados se han expresado de forma no directamente comparable con los derechos aplicados en vigor. En varias ocasiones las estimaciones de los EAV aplicados en régimen NMF se han ajustado al definirse las correspondientes líneas arancelarias consolidadas en términos *ad valorem.* En esos casos, se ha utilizado el correspondiente derecho *ad valorem* consolidado como nivel máximo para el cálculo del EAV.

Prólogo

OMC

La Organización Mundial del Comercio (OMC) es la única organización internacional que se ocupa de las normas que rigen el comercio entre los países. Los pilares sobre los que descansa son los Acuerdos de la OMC, que han sido negociados y firmados por la gran mayoría de los países que participan en el comercio mundial y ratificados por sus respectivos parlamentos. El objetivo es ayudar a los productores de bienes y servicios, los exportadores y los importadores a llevar adelante sus actividades. Su principal propósito es asegurar que las corrientes comerciales circulen con la máxima facilidad, previsibilidad y libertad posible. Para lograr ese objetivo, la OMC se encarga de: administrar los acuerdos comerciales, servir de foro para las negociaciones comerciales, resolver las diferencias comerciales, examinar las políticas comerciales nacionales, ayudar a los países en desarrollo con las cuestiones de política comercial, prestándoles asistencia técnica y organizando programas de formación y cooperar con otras organizaciones internacionales.

ITC

El Centro de Comercio Internacional (ITC) es la agencia conjunta de la Organización Mundial del Comercio (OMC) y de Naciones Unidas. El ITC propicia el éxito de las exportaciones de pequeñas empresas de países en desarrollo mediante soluciones sostenibles e integradoras para el fomento del comercio que, junto con otros socios, ofrece al sector privado, las instituciones de apoyo al comercio y los formuladores de políticas comerciales. Los objetivos estratégicos del ITC son de reforzar la competitividad internacional de las empresas y desarrollar la capacidad de las instituciones de apoyo al comercio para apoyar las empresas, y apoyar los estrategas comerciales para que integren al sector empresarial en la economía global.

UNCTAD

Creada en 1964, la Conferencia de las Naciones Unidas Sobre el Comercio y el Desarrollo (UNCTAD) promueve la integración de los países en desarrollo en la economía mundial dentro de un marco propicio para el desarrollo. La UNCTAD ha evolucionado gradualmente hasta llegar a convertirse en una autoridad basada en el conocimiento, cuya labor tiene por objeto orientar los debates actuales sobre las políticas y la reflexión en materia de desarrollo, velando especialmente por que las políticas nacionales y la acción internacional se complementen mutuamente para lograr un desarrollo sostenible.

Perfiles arancelarios en el mundo es una publicación conjunta de la OMC, el ITC y la UNCTAD dedicada al acceso a los mercados para las mercancías. Este anuario estadístico contiene una amplia compilación de los principales parámetros arancelarios para cada uno de los 161 Miembros de la OMC, así como de otros países y territorios aduaneros. El perfil de cada país presenta información sobre los aranceles que cada economía impone a sus importaciones y se complementa con un análisis de las condiciones de acceso a los mercados en sus principales mercados de exportación.

Las estadísticas de todos los países se presentan en tablas normalizadas que facilitan la comparación entre países, entre sectores y, en el caso de los Miembros de la OMC, entre los aranceles consolidados y los aplicados. Los cálculos se basan en las listas arancelarias nacionales y las importaciones se clasifican de conformidad con una versión normalizada de la nomenclatura del Sistema Armonizado (SA). En la medida de lo posible se calculan los equivalentes *ad valorem* (EAV) de los aranceles no *ad valorem* y éstos se incluyen en el cálculo de los indicadores arancelarios. No obstante, la interpretación de estos indicadores está sujeta a ciertas salvedades por lo que se aconseja al lector que lea las notas metodológicas que preceden a las tablas estadísticas.

La publicación consta de cinco partes principales. En la primera de ellas se muestran los resúmenes de los datos estadísticos de todos los países y territorios y de todos los productos, así como un desglose de esos datos por productos agropecuarios y no agropecuarios. En la segunda parte se muestra, para cada uno de los países y territorios, una página completa con un desglose por sectores e intervalos de derechos. También se incluye una sección sobre las condiciones de acceso a los mercados a las que se enfrentan en sus principales mercados de exportación respectivos. La tercera parte contiene información sobre las medidas no arancelarias que son cada vez más importantes en el comercio internacional. La cuarta parte presenta un nuevo tema especial cada edición.

Los anexos técnicos están en la quinta parte e incluyen las fuentes de información y una recopilación de las preguntas más frecuentes.

Las **tablas recapitulativas** de la primera parte permiten establecer comparaciones entre países y entre los niveles de los derechos consolidados y los aplicados. Además de los indicadores de uso corriente, tales como promedios arancelarios, niveles máximos, porcentajes de líneas arancelarias exentas de derechos, crestas arancelarias y derechos no *ad valorem,* se incluyen indicadores de la dispersión arancelaria, como por ejemplo el número de derechos distintos y el coeficiente de variación. El cálculo de esos indicadores se basa, cuando procede, en una agregación previa de subpartidas a nivel de 6 dígitos del SA, lo que da lugar a una normalización entre países y hace más compatibles los datos a efectos comparativos.

Los **tablas por país** se dividen en dos bloques que comprenden: A) la protección del acceso a los mercados internos, y B) la protección a la que se enfrenta cada país en sus principales mercados de exportación. En la parte A, la información sobre derechos consolidados y aplicados se muestra por intervalos de derechos y por sectores. La información sobre los derechos agropecuarios y no agropecuarios se presenta por separado. Además, se recogen indicadores de la existencia de salvaguardias especiales y contingentes arancelarios. En la parte B se describen las condiciones de diversificación del comercio y acceso a los mercados de los cinco principales mercados de exportación, desglosadas en productos agropecuarios y no agropecuarios.

La tercera sección incluye una breve descripción de la clasificación de las medidas no arancelarias y las tablas de resumen sobre las medidas antidumping, compensatorias y de salvaguardia. El nuevo tema especial esta un articulo sobre “export diversification”.

I. Tablas recapitulativas

Descripción de los encabezamientos de las columnas 6

Notas técnicas 7

Tablas:

Todos los productos 8

Productos agropecuarios 14

Productos no agropecuarios 20

Descripción de los encabezamientos de las columnas

Título de la columna	Descripción o método de cálculo
Año del arancel NMF aplicado	Año civil o inicio del año fiscal.
Cobertura de la consolidación	Porcentaje de subpartidas (6 dígitos del SA) que contienen, como mínimo, una línea arancelaria consolidada. La plena cobertura de las consolidaciones se indica con el número 100, sin decimales. Si algunas líneas arancelarias se mantienen sin consolidar, pero el resultado se debe aproximar a 100, ese resultado se refleja manteniendo un decimal: 100.0.
Promedio simple	Promedio simple de los derechos medios *ad valorem* o los EAV a nivel de 6 dígitos del SA.
Libre de derechos	Conjunto de subpartidas a nivel de 6 dígitos del SA exentas de derechos, expresadas como parte proporcional del número total de subpartidas del grupo de productos. Las subpartidas parcialmente exentas de derechos se tienen en cuenta sobre una base *pro rata.*
Aranceles no *ad valorem*	Porcentaje de subpartidas (6 dígitos del SA) sujetas a derechos no *ad valorem.* Cuando sólo parte de la subpartida de 6 dígitos del SA está sujeta a derechos no *ad valorem,* se utiliza la parte porcentual de esas líneas arancelarias.
Aranceles > 15 %	Porcentaje de subpartidas (6 dígitos del SA) sujetas a derechos *ad valorem* o EAV superiores al 15 por ciento. Cuando sólo parte de la subpartida de 6 dígitos del SA está sujeta a tales derechos, el cálculo se realiza sobre una base *pro rata.*
Aranceles > 3 * Prom	Porcentajede subpartidas (6 dígitos del SA) sujetas a derechos *ad valorem* o EAV superiores al triple del promedio nacional. Cuando sólo parte de la subpartida de 6 dígitos del SA está sujeta a tales derechos, el cálculo se realiza sobre una base *pro rata.*
Concesiones aún no aplicables en 2016	Porcentaje de subpartidas consolidadas (6 dígitos del SA) cuyo compromiso de implementación final es posterior al 2016. Cuando sólo parte de la subpartida tiene tales características el cálculo se realiza sobre una base *pro rata.*
Arancel máximo	Arancel *ad valorem* o EAV máximo a nivel de líneas arancelarias.
Número de niveles arancelarios	Número de niveles arancelarios. Los derechos no *ad valorem* (NAV) se consideran siempre distintos, debido a que los cálculos de los EAV arrojarían siempre EAV distintos. Sin embargo, los derechos no comunicados no se incluyen en el cómputo correspondiente a este indicador.
Coeficiente de variación	Cociente entre la desviación típica de los tipos de los derechos aplicados a las líneas arancelarias y el promedio simple de todos los tipos de los derechos a nivel de línea arancelaria. Comprende sólo derechos *ad valorem* o EAV.
Número de líneas – Aplicado NMF	Número total de líneas arancelarias a las que se aplican aranceles en régimen NMF.

Notas técnicas

Sólo se tienen en cuenta los derechos y las importaciones correspondientes a los capítulos 01 a 97 del SA. Cada lista de aranceles aplicados se valida con respecto a la nomenclatura uniforme del SA a nivel de subpartidas de 6 dígitos utilizadas por el país para el año de referencia. Se descartan y omiten las líneas arancelarias nacionales que no se ajustan a esta norma (a saber, los seis primeros dígitos deben basarse en la nomenclatura uniforme de la versión del SA, a nivel de subpartidas, utilizada por el país). Por otra parte, se añaden las subpartidas que faltan. Por lo tanto, todos los cálculos se basan en la nomenclatura uniforme completa. Todos los promedios simples se basan en promedios agregados previamente a nivel de 6 dígitos del SA. Por agregación previa se entiende la obtención preliminar de promedios, a nivel de subpartidas de 6 dígitos del SA, de los derechos aplicables a las líneas arancelarias. Los cálculos posteriores se basan en esos promedios preagregados.

En la medida de lo posible, los derechos no *ad valorem* se convierten en equivalentes *ad valorem.* Los métodos de conversión utilizados se indican en el Anexo técnico B de *Perfiles arancelarios en el mundo 2006.*

Todos los productos

País/Territorio	Año del arancel NMF aplicado	Cobertura de la consolidación	Promedio simple		Libre de derechos		Aranceles no *ad valorem*		Aranceles > 15 %	
			Conso-lidado	NMF Aplicado	Conso-lidado	NMF Aplicado	Conso-lidado	NMF Aplicados	Conso-lidado	NMF Aplicados
		en %			Porcentaje de subpartidas - SA 6 dígitos					
1	2	3	4	5	6	7	8	9	10	11
Afganistán		96.6	13.6		9.1		0.8		28.9	
Albania	2016	100	6.9	3.8	30.1	51.0	0	0	15.6	0
Angola	2016	100	59.1	11.4	0	0.1	0	0.0	99.2	26.2
Antigua y Barbuda	2016	95.7	59.6	9.9	0	10.0	0	0.1	95.7	24.5
Arabia Saudita, Reino de la	2015	100	11.2	5.1	7.0	10.3	1.2	1.5	1.1	0.4
Argelia	2016			18.9		1.4		0		42.4
Argentina	2016	100	31.8	13.7	0.0	5.6	0	0	97.8	36.6
Armenia	2016	100	8.5	6.2	36.4	22.3	0	9.2	0	2.4
Australia	2016	97.0	9.9	2.5	20.4	50.3	0.4	0.2	13.3	0.1
Azerbaiyán	2015			9.0		3.1		1.2		0.5
Bahamas	2016			33.2		12.0		0.2		80.4
Bahrein, Reino de	2016	72.8	34.9	4.7	2.1	10.3	0	1.4	70.6	0.2
Bangladesh	2016	15.5	169.3	13.9	0.0	4.4	0	0.5	15.2	41.6
Barbados		97.5	78.3		0		0		97.5	
Belarús	2016			7.2		15.9		9.7		4.0
Belice	2016	96.6	59.3	11.0	0	9.5	0	0.5	96.6	24.9
Benin	2016	39.6	29.4	12.2	0.7	1.5	0	0	18.4	39.0
Bhután	2015			22.3		4.2		0		63.8
Bolivia, Estado Plurinacional de	2016	100	40.0	11.7	0	6.9	0	0	100.0	20.5
Bosnia y Herzegovina	2016			6.3		31.2		3.1		2.6
Botswana	2016	94.3	18.8	7.6	14.3	61.0	0	2.8	39.4	20.8
Brasil	2016	100	31.4	13.5	1.0	5.3	0	0	96.4	36.0
Brunei Darussalam	2016	95.5	25.6	1.2	0	82.3	0.3	0.3	95.3	1.1
Burkina Faso	2016	39.6	44.1	12.2	0.7	1.5	0	0	18.5	39.0
Burundi	2016	22.9	69.0	12.8	0.8	36.9	0	1.0	19.9	41.1
Cabo Verde	2015	100.0	16.0	10.0	4.7	45.0	0	0	45.2	30.3
Camboya	2016	100	19.5	11.2	0.8	15.7	0	0.0	45.7	10.0
Camerún		14.4	79.9		0		0		14.4	
Canadá	2016	99.7	6.5	4.1	39.1	75.8	2.8	1.7	7.1	6.7
Chad	2016	14.6	79.9	17.9	0	0.6	0	0.6	14.6	47.0
Chile	2016	100	25.1	6.0	0.0	0.3	0	0	100.0	0
China	2016	100	10.0	9.9	6.5	7.0	0	0.3	16.3	15.5
Colombia	2016	100	42.1	6.6	2.1	50.7	0	5.4	97.9	6.6
Comoras	2015			15.3		12.3		0.1		72.9
Congo	2015	17.2	27.4	11.9	0	3.2	0	0.1	15.2	38.4
Corea, República de	2016	94.9	16.5	13.9	16.2	15.1	0.7	0.5	20.2	10.4
Costa Rica	2016	100	43.1	5.6	2.0	51.3	0	0	96.0	1.2
Côte d'Ivoire	2016	34.0	11.2	12.2	0.7	1.5	0	0	2.5	39.1
Cuba	2016	32.4	21.6	10.2	2.0	6.4	0	0	14.9	6.4
Djibouti		100	41.3		0.0		0		99.6	
Dominica	2016	94.3	58.7	10.0	0	24.0	0	0	94.3	23.7
Ecuador	2016	100	21.7	12.3	0	34.5	0	6.0	71.2	36.3
Egipto	2016	99.3	36.8	17.9	1.9	11.8	0.2	0.2	70.6	21.0
El Salvador	2015	100	36.7	6.0	2.4	50.3	0	0	97.6	2.2
Emiratos Árabes Unidos	2016	100	14.4	4.7	3.1	10.3	0	1.4	0.8	0.2
Estados Unidos de América	2016	99.9	3.4	3.5	46.5	45.9	8.2	8.7	2.8	2.8
Etiopía	2015			17.4		4.5		0.1		51.9
Ex República Yugoslava de Macedonia	2016	100	7.2	6.8	38.0	43.1	1.4	1.5	11.6	11.5
Federación de Rusia	2016	100	7.6	7.1	3.3	15.5	9.1	9.8	1.6	3.6
Fiji	2015	51.1	40.7	11.7	0	4.7	0.3	1.8	51.1	16.3
Filipinas	2016	67.0	25.7	6.3	2.5	3.4	0.1	0	56.0	3.2
Gabón	2016	100	21.2	17.7	0	2.7	0	0	13.9	46.8
Gambia		14.8	103.5		0		0		14.8	
Georgia	2016	100	7.4	1.5	22.3	86.8	0.4	0.5	2.0	0.1
Ghana	2016	15.4	92.5	12.2	0	1.7	0	0.1	15.4	39.0
Granada	2016	100	56.6	11.0	0.2	5.1	0	0.2	99.8	26.5

Todos los productos

Aranceles > 3 * Prom		Concesiones aún no aplicables en 2016	Arancel máximo		Número de niveles arancelarios		Coeficiente de variación		Número de lineas - NMF Aplicado	País/Territorio
Conso-lidado	NMF Aplicados		Conso-lidado	NMF Aplicado	Conso-lidado	NMF Aplicados	Conso-lidado	NMF Aplicado		
Porcentaje de subpartidas - SA 6 dígitos										
12	13	14	15	16	17	18	19	20	21	22
4.7		0.1	70		59		102			Afganistán
0	10.1	0	20	15	9	7	98	130	9,413	Albania
0	7.4	0	80	50	6	6	8	126	5,961	Angola
0.2	6.8	0	220	70	32	14	38	94	6,705	Antigua y Barbuda
0.2	0.4	0	*601*	*306*	108	23	192	188	7,323	Arabia Saudita, Reino de la
	0			30		4		54	15,945	Argelia
0	0	0	35	35	17	19	23	74	10,032	Argentina
0	0.2	0	15	80	9	429	83	80	11,473	Armenia
5.8	0.1	0	55	*176*	74	16	111	162	6,199	Australia
	0.3			*230*		64		92	9,957	Azerbaiyán
	0.1			*246*		19		61	6,116	Bahamas
0.3	0.2	0	200	*200*	4	9	40	158	7,285	Bahrein, Reino de
0	0	0	200	25	14	34	39	69	6,631	Bangladesh
0.4		0	247		29		29			Barbados
	0.8			*233*		421		122	11,473	Belarús
0	8.4	0	110	*110*	5	25	32	114	6,302	Belice
0.9	0	0	100	35	14	5	93	61	5,898	Benin
	0.7			100		9		65	5,474	Bhután
0	5.9	0	40	40	2	7	1	78	7,486	Bolivia, Estado Plurinacional de
	2.3			*187*		208		122	10,142	Bosnia y Herzegovina
2.8	9.4	0	597	*156*	56	214	129	145	7,456	Botswana
0	0	0	55	35	32	14	28	72	10,028	Brasil
0.1	17.5	0	*> 1000*	*126*	27	46	159	259	9,915	Brunei Darussalam
0	0	0	100	35	12	5	104	61	5,898	Burkina Faso
0	0.6	0	100	*100*	11	11	62	94	5,436	Burundi
2.0	6.0	1.5	55	50	12	17	80	129	5,767	Cabo Verde
0.1	10.0	0	60	35	24	9	56	79	9,557	Camboya
0		0	80		2		2			Camerún
1.1	7.7	0	*368*	*368*	532	203	325	473	7,128	Canadá
0	0	0	80	30	2	10	1	53	5,491	Chad
0.1	0	0	98	6	7	2	9	7	7,784	Chile
2.4	2.3	0	65	65	59	81	76	69	13,161	China
2.1	5.2	2.1	227	98	51	276	56	154	7,473	Colombia
	0			20		4		52	5,390	Comoras
0	0	0	30	35	3	5	26	63	5,898	Congo
2.6	2.7	0	887	887	221	114	333	407	12,347	Corea, República de
0.1	1.2	0	233	150	19	13	36	161	10,012	Costa Rica
0.1	0	0	64	35	15	5	59	61	5,898	Côte d'Ivoire
0	0	0	62	30	28	13	77	65	5,890	Cuba
0.7		0	450		14		50			Djibouti
0	7.4	0	150	165	4	21	40	160	6,354	Dominica
0.2	0.8	0	86	85	19	199	39	104	7,540	Ecuador
0.4	0.4	0	> 1000	> 1000	41	25	415	790	7,859	Egipto
0.2	2.2	0	164	164	15	11	35	141	6,978	El Salvador
0.8	0.2	0	200	*200*	11	8	116	160	7,285	Emiratos Árabes Unidos
7.5	7.3	0	350	350	1,323	1,105	292	259	11,228	Estados Unidos de América
	0			35		6		67	5,747	Etiopía
4.0	4.2	0	*65*	*65*	293	232	115	127	9,666	Ex República Yugoslava de Macedonia
0.7	0.6	8.8	*233*	*233*	1,428	555	107	122	11,609	Federación de Rusia
0.1	0.6	0	*492*	*> 1000*	34	112	33	226	5,967	Fiji
0.0	3.2	0	80	65	24	15	48	107	10,223	Filipinas
0	0	0	60	30	3	5	73	55	5,599	Gabón
0		0	110		9		20			Gambia
0.7	12.8	0	*350*	*349*	39	49	114	281	10,254	Georgia
0	0	0	99	35	6	9	21	61	5,898	Ghana
0.6	7.9	0	200	40	9	14	36	93	6,663	Granada

Descargar los datos:
www.wto.org/estadisticas

Todos los productos

País/Territorio	Año del arancel NMF aplicado	Cobertura de la conso-lidación	Promedio simple		Libre de derechos		Aranceles no *ad valorem*		Aranceles > 15 %	
			Conso-lidado	NMF Aplicado	Conso-lidado	NMF Aplicado	Conso-lidado	NMF Aplicados	Conso-lidado	NMF Aplicados
		en %			Porcentaje de subpartidas - SA 6 dígitos					
1	2	3	4	5	6	7	8	9	10	11
Guatemala	2015	100	41.3	5.6	2.0	51.3	0	0	94.0	0.6
Guinea		39.2	20.8		0.7		0		18.2	
Guinea-Bissau		97.8	48.5		0		0		97.8	
Guyana	2016	100	56.6	10.9	0	9.5	0	0.0	100.0	25.0
Haití	2016	88.1	18.7	8.8	5.1	38.8	9.0	0	52.5	24.2
Honduras	2015	100	31.9	5.7	2.0	50.3	0	0.0	89.7	0.7
Hong Kong, China	2016	47.7	0	0	47.7	100.0	0	0	0	0
India	2016	74.4	48.5	13.4	2.3	2.8	5.1	5.0	71.5	18.2
Indonesia	2016	96.3	37.1	7.9	2.4	12.7	0	0.2	90.6	9.2
Islandia	2016	95.0	24.0	4.7	43.6	80.0	3.2	3.0	32.2	4.3
Islas Cook	2016			3.4		98.4		1.1		1.3
Islas Salomón	2016	100	78.3	9.6	0	0.9	1.3	0.8	96.4	0.5
Israel	2016	75.3	22.0	3.9	10.8	64.2	5.7	3.6	20.9	2.8
Jamaica	2016	100	49.6	8.5	0.5	58.6	0.0	0	83.9	26.9
Japón	2016	99.7	4.5	4.0	53.0	52.9	3.5	3.4	3.7	3.5
Jordania	2016	100	16.2	9.7	6.2	54.1	0.2	0.1	47.2	32.4
Kazajstán	2016	100	6.4	6.9	15.0	15.7	7.8	8.2	0.9	2.5
Kenya	2016	14.8	95.1	12.8	0	36.8	0	1.0	14.8	41.2
Kuwait, Estado de	2016	99.9	97.9	4.7	2.1	10.3	0	1.4	97.8	0.2
Lesotho	2016	100	79.9	7.6	0	61.0	0	2.8	100.0	20.9
República Libanesa	2016			5.7		39.2		6.4		7.3
Liberia		100	26.7		0.1		0		86.1	
Macao, China	2016	27.5	0	0	27.5	100.0	0	0	0	0
Madagascar	2016	30.0	27.3	11.7	0.0	5.6	0	0	27.6	38.0
Malasia	2016	84.3	21.3	5.8	6.0	65.7	2.9	0.7	36.6	13.3
Malawi	2016	34.1	75.1	12.4	0	32.2	0	0.0	34.1	37.5
Maldivas		96.8	36.4		0		0		96.8	
Malí	2016	40.4	29.5	12.2	0.7	1.5	0	0	19.3	39.0
Marruecos	2016	100	41.3	11.5	0.0	0.0	0	0	99.5	29.6
Mauricio	2016	20.0	84.1	1.0	5.2	93.0	0	2.1	14.8	1.0
Mauritania	2015	39.3	19.8	12.0	0.6	3.7	0	0.4	17.7	38.8
México	2016	100	36.2	7.0	0.3	50.3	1.0	0.7	98.7	15.4
Moldova, República de	2016	100	6.9	5.4	25.0	37.1	1.2	1.6	2.6	2.1
Mongolia	2016	100	17.5	5.2	1.6	1.0	0	0	77.4	0.8
Montenegro	2016	100	5.1	3.9	31.9	30.2	0	0.6	3.3	3.1
Mozambique	2016	14.7	97.7	10.1	0	3.6	0	0	14.4	33.4
Myanmar	2015	18.8	83.3	5.6	1.1	3.9	0.1	0	15.1	5.0
Namibia	2016	94.3	19.2	7.6	14.3	61.0	0	2.8	39.2	20.8
Nauru	2016			11.9		4.2		1.5		2.9
Nepal	2016	99.4	26.3	12.1	2.5	3.6	0	0.7	87.6	14.2
Nicaragua	2016	100	40.9	5.7	2.0	50.8	0	0	98.0	0.8
Níger	2016	96.8	45.2	12.2	0.6	1.5	0	0	76.1	39.0
Nigeria	2016	20.1	120.9	12.1	0	2.5	0	0	20.1	39.0
Noruega	2016	100	20.1	6.1	48.6	89.1	10.8	6.3	6.4	5.5
Nueva Zelandia	2016	100	10.1	2.0	47.3	63.9	3.2	0.4	31.2	0.0
Omán	2016	100	14.1	5.5	6.0	10.3	0	0.7	5.5	1.1
Pakistán	2016	98.7	60.9	12.1	0	0	0.0	0.7	95.1	44.1
Palau	2016			3.6		14.2		2.4		1.0
Panamá	2015	100	22.9	6.8	3.9	37.7	0.2	0.1	68.6	1.0
Papua Nueva Guinea		100	32.2		0		0.9		71.4	
Paraguay	2016	100	33.5	9.8	0	13.8	0	0	94.9	28.0
Perú	2015	100	29.5	2.4	2.0	67.5	0	0	98.0	0
Qatar	2016	100	15.7	4.7	3.0	10.3	0	1.0	17.8	0.2
República Centroafricana	2016	62.0	36.1	18.0	0	0.6	0	0.4	62.0	47.9
República Democrática del Congo	2015	100	96.1	10.9	0	0.4	0	0	98.9	27.8
República Democrática Popular Lao	2016	100	19.0	8.5	1.1	1.5	0	0.1	56.4	9.2

Todos los productos

Aranceles > 3 * Prom		Concesiones aún no aplicables en 2016	Arancel máximo		Número de niveles arancelarios		Coeficiente de variación		Número de lineas - NMF Aplicado	País/Territorio
Conso-lidado	NMF Aplicados		Conso-lidado	NMF Aplicado	Conso-lidado	NMF Aplicados	Conso-lidado	NMF Aplicado		
Porcentaje de subpartidas - SA 6 dígitos										
12	13	14	15	16	17	18	19	20	21	22
0.6	0.6	0	257	40	27	8	47	111	7,184	Guatemala
0.1		0	75		15		77			Guinea
0		0	50		3		7			Guinea-Bissau
0	7.7	0	100	100	4	15	30	112	6,373	Guyana
0.0	7.5	0	70	40	909	11	59	120	6,580	Haití
0.0	0.7	0	164	164	23	13	31	138	7,969	Honduras
0	0	0	0	0	1	1	0	0	7,533	Hong Kong, China
4.8	2.2	0	300	150	345	295	81	119	11,543	India
0.4	5.5	0	210	150	17	32	35	130	10,011	Indonesia
5.5	4.4	0	*574*	*470*	434	320	250	369	8,587	Islandia
	1.3			*> 1000*		50		662	7,999	Islas Cook
0	0.3	0	*199*	*199*	76	74	19	130	5,506	Islas Salomón
7.3	11.6	0	560	212	648	258	184	217	8,304	Israel
0	8.6	0	100	100	13	12	50	132	7,159	Jamaica
4.1	4.5	0	*613*	*613*	607	444	358	364	9,591	Japón
0.5	16.8	0	200	200	26	16	92	152	6,699	Jordania
0.8	0.6	26.7	*233*	*233*	1,238	460	99	100	11,628	Kazajstán
0	0.7	0	100	*100*	5	11	16	94	5,436	Kenya
0	0.2	0	100	100	2	3	20	112	7,285	Kuwait, Estado de
0	9.5	0	200	*111*	3	199	61	144	7,456	Lesotho
	7.2			*286*		162		198	5,970	República Libanesa
0		3.9	50		12		38			Liberia
0	0	0	0	0	1	1	0	0	6,756	Macao, China
0	0	0	30	20	12	6	21	59	6,710	Madagascar
1.6	13.3	0	*> 1000*	*972*	335	81	316	285	9,422	Malasia
0	0	0	125	25	11	8	55	84	5,682	Malawi
2.3		0	300		2		114			Maldivas
0	0	0	75	35	12	5	88	61	5,898	Malí
1.3	5.7	0	289	200	48	18	56	144	17,784	Marruecos
0	6.5	0.3	122	*79*	5	251	66	339	6,351	Mauricio
1.5	0	0	75	20	13	10	89	59	5,449	Mauritania
0.8	2.4	0	*254*	100	100	78	45	160	12,355	México
0.8	2.1	0	75	*58*	82	132	87	103	9,474	Moldova, República de
0.0	0.8	0	75	40	13	10	36	45	5,752	Mongolia
3.3	5.4	3.7	50	*50*	77	89	126	145	9,466	Montenegro
0	0	0	100	20	3	5	15	73	5,197	Mozambique
0.5	5.0	0	550	40	27	15	107	120	9,820	Myanmar
3.4	9.4	0	597	*156*	58	210	130	146	7,456	Namibia
	0.6			*> 1000*		38		302	5,299	Nauru
0.5	0.8	0	200	*200*	14	55	49	96	5,383	Nepal
0.1	0.8	0	200	164	8	12	26	131	7,425	Nicaragua
3.3	0	0	200	35	13	5	77	61	5,898	Níger
0	0	0	150	35	7	5	39	64	5,923	Nigeria
6.0	5.2	0	*822*	*822*	933	698	331	444	6,962	Noruega
5.4	4.9	0	*435*	*28*	314	10	124	128	7,510	Nueva Zelandia
1.4	1.1	0	200	*200*	15	9	138	202	7,321	Omán
0.0	0.7	0	200	*160*	18	59	37	85	7,050	Pakistán
	1.1			*> 1000*		100		485	5,279	Palau
0.5	0.9	0	260	260	68	27	64	143	8,643	Panamá
0.7		0	*305*		59		58			Papua Nueva Guinea
0	0.1	0	35	35	6	25	22	82	10,109	Paraguay
0	10.3	0	68	11	3	4	20	163	7,554	Perú
0.8	0.2	0	200	*200*	16	10	109	163	7,284	Qatar
0	0	0	70	30	8	9	25	53	5,652	República Centroafricana
0	0	0	100	20	9	5	21	54	5,841	República Democrática del Congo
0.7	4.1	0.4	90	40	18	12	59	78	9,725	República Democrática Popular Lao

Descargar los datos:
www.wto.org/estadisticas

Todos los productos

País/Territorio	Año del arancel NMF aplicado	Cobertura de la conso-lidación	Promedio simple		Libre de derechos		Aranceles no *ad valorem*		Aranceles > 15 %	
			Conso-lidado	NMF Aplicado	Conso-lidado	NMF Aplicado	Conso-lidado	NMF Aplicados	Conso-lidado	NMF Aplicados
		en %			Porcentaje de subpartidas - SA 6 dígitos					
1	2	3	4	5	6	7	8	9	10	11
República Dominicana	2016	100	34.0	7.3	2.4	55.3	0	0	89.4	29.1
República Kirguisa	2016	99.9	7.5	6.9	19.6	16.9	0.5	9.6	3.0	3.3
Rwanda	2016	100	89.2	12.7	1.0	37.0	0	0.7	96.9	40.9
Saint Kitts y Nevis	2016	95.7	76.5	9.1	0	25.8	0	0.3	95.6	21.7
Samoa	2016	100	21.3	11.4	0	2.7	0.4	0.4	54.2	28.7
San Vicente y las Granadinas	2016	99.7	62.9	10.0	0	8.7	0	0.0	99.7	23.9
Santa Lucía	2016	99.6	62.4	9.1	0	41.7	0	0.0	99.6	26.1
Santo Tomé y Príncipe	2016			10.0		1.1		0.4		10.8
Senegal	2016	100	30.0	12.2	0	1.5	0	0	99.8	39.0
Serbia	2016			7.4		1.4		0.0		13.7
Seychelles	2016	100	9.9	2.8	46.3	87.7	0	0.1	27.4	7.6
Sierra Leona		100	47.3		0		0		100.0	
Singapur	2016	72.0	9.6	0.0	17.3	100.0	0.5	0.0	0.5	0.0
Sri Lanka	2015	40.5	32.1	9.3	0.2	54.2	0.6	3.3	27.6	19.7
Sudáfrica	2016	96.1	19.0	7.7	14.4	61.0	0	2.8	39.6	20.8
Suiza	2016	99.7	7.6	6.3	18.4	22.3	81.3	77.7	6.1	4.6
Suriname		26.8	18.0		1.3		0.0		20.9	
Swazilandia	2016	96.1	19.0	7.6	14.4	61.0	0	2.8	39.6	20.8
Tailandia	2015	75.2	28.0	11.0	2.2	35.3	18.7	9.0	66.3	24.5
Taipei Chino	2016	100	6.3	6.4	29.7	30.2	1.1	1.2	6.6	8.3
Tanzanía	2016	14.5	120.0	12.9	0	36.9	0	1.0	14.5	41.3
Tayikistán	2016	100	8.0	7.6	11.8	4.1	0.4	0.5	7.3	0.3
Timor-Leste	2016			2.5		0		0		0
Togo	2016	15.0	80.0	12.2	0	1.5	0	0	15.0	39.0
Tonga	2016	100.0	17.6	11.0	0	18.7	0.0	0	51.2	7.3
Trinidad y Tabago		100	56.0		1.5		0		95.0	
Túnez	2016	58.0	57.9	11.6	0	54.8	0	0	58.0	44.7
Turquía	2016	50.3	28.5	10.9	3.5	23.5	0.1	1.3	28.9	14.1
Ucrania	2016	100	5.8	4.5	30.8	40.1	0.1	0.1	3.8	2.8
Uganda	2016	17.0	73.0	12.8	0	37.0	0	1.0	17.0	41.1
Unión Europea	2016	100	5.0	5.2	29.2	27.2	4.7	5.1	4.1	4.6
Uruguay	2016	100	31.6	10.4	0	15.0	0	0	98.2	34.0
Uzbekistán	2015			14.9		7.8		5.9		33.6
Vanuatu	2016	100	39.7	7.5	3.4	35	0	1.4	96.3	6.7
Venezuela, República Bolivariana de	2016	100	36.5	12.7	0	4.8	0	0	99	31.6
Viet Nam	2016	100	11.5	9.6	14.2	35.1	0	0	27.7	24.8
Yemen	2016	100	21.6	7.5	0.1	1.2	1.1	0	87.6	7
Zambia	2016	17.8	107.3	13.9	0	26.8	0	2.2	17.8	34.4
Zimbabwe	2016	24.4	86.3	17.4	3	9.7	0.6	7.9	15.7	29

Todos los productos

Aranceles > 3 * Prom		Concesiones aún no aplicables en 2016	Arancel máximo		Número de niveles arancelarios		Coeficiente de variación		Número de lineas - NMF Aplicado	País/Territorio
Conso-lidado	NMF Aplicados		Conso-lidado	NMF Aplicado	Conso-lidado	NMF Aplicados	Conso-lidado	NMF Aplicado		
Porcentaje de subpartidas - SA 6 dígitos										
12	13	14	15	16	17	18	19	20	21	22
0	0.8	0	99	40	13	7	35	122	7,047	República Dominicana
0.1	0.5	0	*147*	*147*	50	399	73	86	11,473	República Kirguisa
0	0.7	0	100	*100*	15	14	32	93	5,438	Rwanda
0.1	2.8	0	250	*94*	23	28	25	110	6,292	Saint Kitts y Nevis
0.1	0.3	0.5	*305*	*305*	70	23	42	85	5,482	Samoa
0.3	5.7	0	250	100	38	11	45	101	6,432	San Vicente y las Granadinas
0.3	8.9	0	250	70	37	15	45	122	6,487	Santa Lucía
	0			20		4		41	5,307	Santo Tomé y Príncipe
0	0	0	30	35	2	5	2	61	5,898	Senegal
	3.6			30		16		96	19,829	Serbia
0.6	10.4	0.1	200	200	8	16	141	367	5,566	Seychelles
0		0	80		7		13			Sierra Leona
0.5	0.0	0	*> 1000*	*85*	58	6	506	4,836	9,557	Singapur
0.0	1.3	0	175	*527*	54	119	63	189	6,920	Sri Lanka
3.2	9.4	0	597	*486*	58	237	130	160	7,456	Sudáfrica
4.8	4.0	0	*> 1000*	*> 1000*	6,811	6,517	375	467	8,298	Suiza
0		0	40		20		52			Suriname
3.2	9.5	0	597	*156*	58	213	130	146	7,456	Swazilandia
0.9	4.9	0	*855*	*337*	1,126	134	72	149	9,562	Tailandia
5.7	7.3	0	*837*	500	256	173	233	200	8,929	Taipei Chino
0	0.7	0	120	*117*	1	13	0	95	5,436	Tanzanía
0.7	0.3	22.4	*233*	*233*	63	30	83	71	10,960	Tayikistán
	0			3		1		0	5,204	Timor-Leste
0	0	0	80	35	1	5	0	61	5,898	Togo
0	0	0	20	20	4	5	14	64	5,457	Tonga
0		0	156		16		37			Trinidad y Tabago
1.1	15.7	0	200	36	42	7	70	102	11,504	Túnez
2.9	7.4	0	225	225	320	304	119	217	16,510	Turquía
3.8	4.4	0	*54*	*54*	56	71	92	114	10,460	Ucrania
0	0.7	0	80	*80*	5	12	18	94	5,436	Uganda
4.3	4.4	0	*366*	*170*	1,186	902	171	152	9,413	Unión Europea
0	0.4	0	55	35	19	18	23	76	11,607	Uruguay
	0.4			*269*		99		83	10,847	Uzbekistán
0	3.2	0	210	75	16	83	29	111	5,304	Vanuatu
2	1	0	135	40	44	18	41	69	11,886	Venezuela, República Bolivariana de
3.9	6.6	0.0	*200*	135	64	41	115	118	9,623	Viet Nam
0.3	7	0	100	25	119	6	40	71	6,190	Yemen
0	0.1	0	125	*> 1000*	7	17	32	157	6,194	Zambia
0	6.9	0	150	*189*	60	436	87	119	6,143	Zimbabwe

Productos agropecuarios

País/Territorio	Año del arancel NMF aplicado	Promedio simple		Libre de derechos		Aranceles no *ad valorem*		Aranceles > 15 %	
		Conso-lidado	NMF Aplicado	Conso-lidado	NMF Aplicado	Conso-lidado	NMF Aplicados	Conso-lidado	NMF Aplicados
				Porcentaje de subpartidas - SA 6 dígitos					
1	2	4	5	6	7	8	9	10	11
Afganistán		33.6		0.4		5.5		74.3	
Albania	2016	9.6	7.6	10.3	12.3	0	0	17.2	0
Angola	2016	52.7	23.2	0	0	0	0	94.3	51.7
Antigua y Barbuda	2016	104.9	16.3	0	24.5	0	0	99.9	45.6
Arabia Saudita, Reino de la	2015	16.2	6.1	0.1	23.1	9.0	8.4	5.2	1.6
Argelia	2016		23.4		0.4		0		69.8
Argentina	2016	32.4	10.3	0.1	7.4	0	0	95.2	15.3
Armenia	2016	14.7	8.2	1.4	11.3	0	21.7	0	0.8
Australia	2016	3.4	1.2	31.3	77.0	1.7	0.9	3.5	0.3
Azerbaiyán	2015		13.3		2.1		5.7		2.7
Bahamas	2016		18.9		28.8		1.1		46.6
Bahrein, Reino de	2016	39.6	5.6	0	23.4	0	7.9	99.8	1.3
Bangladesh	2016	192.4	16.9	0	10.4	0	0.7	99.2	57.7
Barbados		111.1		0		0		99.8	
Belarús	2016		11.2		9.0		24.0		7.9
Belice	2016	101.3	21.7	0	12.6	0	3.6	99.9	48.2
Benin	2016	61.4	15.8	0	0	0	0	97.8	53.7
Bhután	2015		41.8		0		0		97.0
Bolivia, Estado Plurinacional de	2016	40.0	12.5	0	1.8	0	0	100.0	20.6
Bosnia y Herzegovina	2016		9.1		37.2		21.5		17.9
Botswana	2016	36.6	8.5	21.9	46.1	0	13.8	72.6	22.5
Brasil	2016	35.4	10.0	2.7	7.2	0	0	95.7	14.2
Brunei Darussalam	2016	32.7	0.1	0	98.5	2.2	1.1	96.8	0.0
Burkina Faso	2016	97.9	15.8	0	0	0	0	97.9	53.7
Burundi	2016	94.9	20.1	2.9	15.5	0	1.2	96.2	67.7
Cabo Verde	2015	19.3	12.2	0	30.7	0	0	62.0	39.4
Camboya	2016	27.9	14.9	0	14.3	0	0	71.6	25.3
Camerún		80.0		0		0		99.9	
Canadá	2016	15.4	15.6	46.1	59.6	19.5	12.2	9.2	9.1
Chad	2016	80.0	21.9	0	0	0	0.5	99.9	66.2
Chile	2016	26.1	6.0	0	0	0	0	100.0	0
China	2016	15.7	15.5	6.0	7.2	0	0.3	35.5	34.9
Colombia	2016	91.5	13.7	0	5.8	0	0	99.8	9.0
Comoras	2015		12.3		22.5		0		56.3
Congo	2015	30.0	15.1	0	3.0	0	0	99.9	50.8
Corea, República de	2016	57.9	56.9	2.2	5.6	5.2	3.2	75.5	53.3
Costa Rica	2016	43.2	11.6	0	30.2	0	0	90.7	8.4
Côte d'Ivoire	2016	14.9	15.8	0.1	0	0	0	1.1	54.1
Cuba	2016	37.4	10.5	3.6	8.6	0	0	93.4	15.7
Djibouti		50.4		0		0		99.7	
Dominica	2016	112.5	21.4	0	24.4	0	0	99.8	46.9
Ecuador	2016	25.9	18.3	0	22.7	0	1.4	87.3	58.5
Egipto	2016	98.4	61.0	0	15.9	1.6	1.3	68.8	29.0
El Salvador	2015	42.8	11.7	0	28.5	0	0	100.0	11.5
Emiratos Árabes Unidos	2016	25.6	5.5	0	23.4	0	7.9	5.7	1.3
Estados Unidos de América	2016	4.8	5.2	30.2	30.8	41.3	41.5	5.5	5.8
Etiopía	2015		22.1		1.3		0.2		69.8
Ex República Yugoslava de Macedonia	2016	13.3	12.8	33.1	37.0	9.6	9.0	32.1	30.6
Federación de Rusia	2016	11.0	11.0	3.0	9.2	22.9	23.9	7.2	6.2
Fiji	2015	42.4	19.2	0	5.2	2.2	3.2	99.7	22.2
Filipinas	2016	35.0	9.8	0	0.5	0.6	0	90.5	13.2
Gabón	2016	59.7	21.5	0	2.1	0	0	99.3	65.4
Gambia		105.2		0		0		99.9	
Georgia	2016	13.0	6.4	8.0	49.8	2.6	2.2	13.7	0.8
Ghana	2016	96.6	15.9	0	0	0	0.1	99.9	54.5
Granada	2016	100.3	18.5	1.9	11.9	0	0.5	98.1	48.6

Productos agropecuarios

Aranceles > 3 * Prom		Concesiones aún no aplicables en 2016	Arancel máximo		Número de niveles arancelarios		Coeficiente de variación		Número de lineas - NMF Aplicado	País/Territorio
Conso-lidado	NMF Aplicados		Conso-lidado	NMF Aplicado	Conso-lidado	NMF Aplicados	Conso-lidado	NMF Aplicado		
Porcentaje de subpartidas - SA 6 dígitos										
12	13	14	15	16	17	18	19	20	21	22
0		0	70		56		57			Afganistán
0	0	0	20	15	6	7	58	59	2,075	Albania
0	0	0	60	50	4	5	18	83	775	Angola
0	0	0	220	45	10	10	17	82	1,158	Antigua y Barbuda
1.4	1.6	0	*601*	*306*	103	21	291	349	1,194	Arabia Saudita, Reino de la
	0			30		4		41	2,416	Argelia
0	1.4	0	35	35	13	18	24	60	1,032	Argentina
0	0.4	0	15	80	5	94	14	65	2,533	Armenia
7.5	23.0	0	29	*19*	36	8	143	174	838	Australia
	0.8			*105*		51		80	2,178	Azerbaiyán
	1.0			*246*		18		122	1,072	Bahamas
2.3	1.3	0	200	*200*	3	9	65	305	1,182	Bahrein, Reino de
0	0	0	200	25	7	9	19	56	1,100	Bangladesh
0		0	223		15		23			Barbados
	4.1			*233*		109		125	2,533	Belarús
0	3.6	0	110	*110*	4	22	6	100	1,029	Belice
0	0	0	100	35	7	4	20	60	912	Benin
	0			100		5		41	808	Bhután
0	0.2	0	40	40	2	7	2	41	1,043	Bolivia, Estado Plurinacional de
	9.6			*187*		195		116	2,171	Bosnia y Herzegovina
2.4	6.3	0	597	*111*	51	131	136	132	1,114	Botswana
0	0.1	0	55	35	21	13	31	55	1,031	Brasil
1.0	1.5	0	*> 1000*	*50*	24	17	298	1,164	1,298	Brunei Darussalam
0	0	0	100	35	6	4	14	60	912	Burkina Faso
0	0.5	0	100	*100*	5	9	24	68	776	Burundi
0	4.9	0	55	50	11	7	59	108	762	Cabo Verde
0	0	0	60	35	13	5	45	84	1,298	Camboya
0		0	80		1		0			Camerún
5.7	6.2	0	*368*	*368*	451	193	286	290	1,297	Canadá
0	0	0	80	30	1	4	0	45	813	Chad
0.6	0	0	98	6	3	1	23	0	1,413	Chile
2.9	3.4	0	65	65	40	46	75	73	1,476	China
0	3.0	0	227	98	47	11	37	107	1,040	Colombia
	0			20		3		72	716	Comoras
0	0	0	30	35	1	5	0	62	912	Congo
7.2	8.8	0	887	887	183	92	215	241	1,739	Corea, República de
1.0	8.2	0	233	150	14	13	63	141	1,661	Costa Rica
0.9	0	0	64	35	8	4	38	59	912	Côte d'Ivoire
0	0	0	40	30	7	11	26	81	836	Cuba
4.6		0	450		10		99			Djibouti
0	4.3	0	150	150	3	18	20	128	1,029	Dominica
0.7	1.5	0	86	85	16	31	43	80	1,054	Ecuador
2.3	2.0	0	> 1000	> 1000	32	23	445	677	1,272	Egipto
1.4	7.0	0	164	164	13	9	49	128	1,030	El Salvador
5.7	1.3	0	200	*200*	2	8	168	306	1,182	Emiratos Árabes Unidos
6.1	5.5	0	350	350	820	790	343	320	1,684	Estados Unidos de América
	0			35		6		50	831	Etiopía
9.9	9.6	0	*65*	*65*	276	210	84	94	2,175	Ex República Yugoslava de Macedonia
3.0	2.6	6.3	*233*	*233*	803	201	122	125	2,683	Federación de Rusia
0.7	2.5	0	*492*	*492*	34	49	59	259	829	Fiji
0	9.8	0	80	65	22	14	34	114	1,333	Filipinas
0	0	0	60	30	2	5	9	48	821	Gabón
0		0	110		6		18			Gambia
0.3	0.5	0	*350*	*349*	34	49	137	141	2,086	Georgia
0	0	0	99	35	3	5	12	59	912	Ghana
0	0	0	200	40	8	10	30	79	1,126	Granada

Descargar los datos:
www.wto.org/estadisticas

Productos agropecuarios

País/Territorio	Año del arancel NMF aplicado	Promedio simple		Libre de derechos		Aranceles no *ad valorem*		Aranceles > 15 %	
		Conso-lidado	NMF Aplicado	Conso-lidado	NMF Aplicado	Conso-lidado	NMF Aplicados	Conso-lidado	NMF Aplicados
				Porcentaje de subpartidas - SA 6 dígitos					
1	2	4	5	6	7	8	9	10	11
Guatemala	2015	51.4	9.6	0	28.4	0	0	97.8	3.9
Guinea		39.6		0		0		97.9	
Guinea-Bissau		40.1		0		0		100.0	
Guyana	2016	99.6	21.8	0	10.5	0	0	100.0	49.3
Haití	2016	21.3	16.8	16.5	24.7	9.2	0	64.8	45.1
Honduras	2015	32.3	10.3	0	27.0	0	0	94.1	4.9
Hong Kong, China	2016	0	0	100.0	100.0	0	0	0	0
India	2016	113.5	32.7	0	5.2	0.3	0.3	98.4	81.5
Indonesia	2016	47.1	8.4	0	8.5	0	1.4	99.4	9.0
Islandia	2016	113.6	24.4	25.6	63.0	24.5	21.3	64.0	29.9
Islas Cook	2016		20.3		93.7		4.1		6.2
Islas Salomón	2016	71.4	12.9	0	1.3	3.5	3.4	86.3	3.3
Israel	2016	78.8	8.3	3.6	57.7	0.3	14.3	81.0	15.7
Jamaica	2016	97.0	19.2	1.7	31.0	0.3	0	97.3	48.9
Japón	2016	17.4	13.1	34.1	36.5	15.1	11.6	23.0	20.5
Jordania	2016	23.8	16.8	1.2	35.3	0.8	0.8	56.7	46.7
Kazajstán	2016	9.7	9.5	6.0	9.8	18.2	18.3	6.4	6.1
Kenya	2016	100.0	20.2	0	15.4	0	1.2	99.8	68.2
Kuwait, Estado de	2016	100.0	5.1	0	23.4	0	7.9	100.0	1.3
Lesotho	2016	199.1	8.6	0	46.1	0	13.8	100.0	22.6
República Libanesa	2016		15.1		22.4		10.2		24.2
Liberia		23.8		0		0		72.4	
Macao, China	2016	0	0	99.8	100.0	0	0	0	0
Madagascar	2016	30.0	14.4	0	7.4	0	0	99.8	59.1
Malasia	2016	55.6	8.4	12.9	75.0	21.1	4.8	26.2	8.1
Malawi	2016	120.9	17.4	0	11.7	0	0	99.9	57.0
Maldivas		46.0		0		0		99.8	
Malí	2016	59.0	15.8	0	0	0	0	97.9	53.7
Marruecos	2016	54.4	27.6	0	0	0	0	99.9	52.2
Mauricio	2016	119.6	0.9	0	93.0	0	0.3	99.8	0.3
Mauritania	2015	38.1	11.1	0	4.5	0	0.9	98.3	36.0
México	2016	45.0	14.6	0.4	20.7	7.3	4.7	95.4	40.8
Moldova, República de	2016	13.8	11.6	3.2	9.4	9.0	10.1	19.0	13.8
Mongolia	2016	18.8	6.1	0.7	0.8	0	0	72.9	2.8
Montenegro	2016	10.8	9.0	23.0	29.5	0	4.0	24.1	20.8
Mozambique	2016	100.0	13.8	0	0.8	0	0	99.9	60.2
Myanmar	2015	102.9	8.6	0.8	10.4	0.7	0	83.3	3.8
Namibia	2016	39.1	8.5	22.5	46.1	0	13.8	72.0	22.3
Nauru	2016		22.2		18.6		4.3		8.7
Nepal	2016	41.0	14.3	0	1.5	0	2.8	95.5	12.5
Nicaragua	2016	43.5	10.8	0	25.6	0	0	100.0	5.6
Níger	2016	84.3	15.8	0	0	0	0	98.0	53.7
Nigeria	2016	150.0	15.7	0	0	0	0	99.9	53.6
Noruega	2016	133.0	39.9	28.0	51.6	66.7	43.5	48.2	38.1
Nueva Zelandia	2016	6.1	1.4	53.6	72.4	0.2	0.1	13.6	0
Omán	2016	27.8	11.0	0	23.4	0	2.8	11.4	7.1
Pakistán	2016	96.2	13.4	0	0	0.1	4.5	93.4	47.0
Palau	2016		7.4		66.5		3.5		3.9
Panamá	2015	27.7	12.2	0.4	25.7	0.2	0	79.4	7.0
Papua Nueva Guinea		44.5		0		6.0		80.2	
Paraguay	2016	33.1	9.9	0	7.4	0	0	93.3	13.8
Perú	2015	30.9	2.8	0	52.6	0	0	100.0	0
Qatar	2016	25.5	5.7	0	23.4	0	6.4	24.0	1.3
República Centroafricana	2016	30.0	21.7	0	0.1	0	0.4	99.8	65.4
República Democrática del Congo	2015	97.8	10.9	0	1.5	0	0	99.7	20.5
República Democrática Popular Lao	2016	19.6	11.2	7.3	8.8	0	0.6	40.2	21.1

Productos agropecuarios

Aranceles > 3 * Prom		Concesiones aún no aplicables en 2016	Arancel máximo		Número de niveles arancelarios		Coeficiente de variación		Número de lineas - NMF Aplicado	País/Territorio
Conso-lidado	NMF Aplicados		Conso-lidado	NMF Aplicado	Conso-lidado	NMF Aplicados	Conso-lidado	NMF Aplicado		
Porcentaje de subpartidas - SA 6 dígitos										
12	13	14	15	16	17	18	19	20	21	22
4.1	1.3	0	257	40	22	8	81	72	1,163	Guatemala
0		0	75		6		15			Guinea
0		0	50		2		3			Guinea-Bissau
0	4.1	0	100	100	2	10	6	95	1,057	Guyana
0.3	0	0	70	40	112	8	73	87	1,108	Haití
0.2	3.5	0	164	164	15	13	38	120	1,197	Honduras
0	0	0	0	0	1	1	0	0	1,034	Hong Kong, China
0	5.9	0	300	150	19	20	47	88	1,495	India
3.3	4.2	0	210	150	13	24	50	216	1,320	Indonesia
10.0	10.8	0	*574*	*470*	422	318	134	201	1,946	Islandia
	4.6			*> 1000*		36		277	1,315	Islas Cook
0	2.4	0	*199*	*199*	34	52	39	197	807	Islas Salomón
2.8	9.9	0	560	212	123	193	88	217	1,205	Israel
0	1.5	0	100	100	7	11	16	91	1,374	Jamaica
5.9	4.0	0	*613*	*613*	352	309	237	244	1,982	Japón
3.5	2.3	0	200	200	22	15	133	165	949	Jordania
2.9	2.6	19.2	*233*	*233*	721	133	101	103	2,683	Kazajstán
0	0.5	0	100	*100*	1	9	0	68	776	Kenya
0	1.3	0	100	100	1	3	0	234	1,182	Kuwait, Estado de
0	6.3	0	200	*111*	2	123	8	132	1,114	Lesotho
	10.8			*286*		32		158	845	República Libanesa
0		2.5	50		8		38			Liberia
0	0	0	0	0	1	1	0	0	970	Macao, China
0	0	0	30	20	1	4	0	50	984	Madagascar
8.6	5.8	0	*> 1000*	*972*	323	67	286	457	1,255	Malasia
0	0	0	125	25	6	5	15	52	829	Malawi
5.9		0	300		2		140			Maldivas
0	0	0	75	35	6	4	13	60	912	Malí
8.4	5.9	0	289	200	41	17	96	123	2,557	Marruecos
0	6.9	0	122	30	3	6	11	267	880	Mauricio
0	0	0	75	20	7	7	44	65	773	Mauritania
4.5	6.2	0	*254*	100	96	71	89	109	1,275	México
1.8	0.3	0	75	*58*	77	125	70	59	2,147	Moldova, República de
0.3	2.8	0	75	40	11	9	27	75	902	Mongolia
3.9	7.8	10.8	50	*50*	51	60	85	93	2,099	Montenegro
0	0	0	100	20	1	4	0	59	721	Mozambique
3.3	3.1	0	550	40	25	12	92	94	1,436	Myanmar
2.4	6.3	0	597	*111*	52	127	130	132	1,114	Namibia
	3.0			*> 1000*		33		418	759	Nauru
0.9	2.1	0	200	*200*	12	32	53	143	792	Nepal
0.6	4.4	0	200	164	6	12	34	115	1,173	Nicaragua
0	0	0	200	35	7	4	76	60	912	Níger
0	0	0	150	35	1	4	0	61	914	Nigeria
7.6	9.2	0	*822*	*822*	771	684	124	188	1,392	Noruega
8.7	27.5	0	*48*	5	65	6	108	136	1,073	Nueva Zelandia
7.3	7.1	0	200	*200*	11	9	155	252	1,198	Omán
0	2.3	0	200	*160*	13	44	21	103	879	Pakistán
	3.8			*> 1000*		28		595	763	Palau
1.5	3.5	0	260	260	34	25	79	165	1,386	Panamá
0.3		0	*305*		51		57			Papua Nueva Guinea
0	0.7	0	35	30	6	15	20	55	1,032	Paraguay
0	2.3	0	68	11	2	4	21	111	1,043	Perú
5.3	1.3	0	200	*200*	10	9	162	312	1,183	Qatar
0	0	0	30	30	1	6	0	46	884	República Centroafricana
0	0	0	100	20	4	4	13	47	841	República Democrática del Congo
4.4	4.2	2.7	90	40	15	9	90	90	1,298	República Democrática Popular Lao

Productos agropecuarios

País/Territorio	Año del arancel NMF aplicado	Promedio simple		Libre de derechos		Aranceles no *ad valorem*		Aranceles > 15 %	
		Conso-lidado	NMF Aplicado	Conso-lidado	NMF Aplicado	Conso-lidado	NMF Aplicados	Conso-lidado	NMF Aplicados
				Porcentaje de subpartidas - SA 6 dígitos					
1	2	4	5	6	7	8	9	10	11
República Dominicana	2016	39.3	12.7	0	32.6	0	0	98.9	52.5
República Kirguisa	2016	12.7	9.2	1.2	9.4	2.3	24.0	22.8	3.6
Rwanda	2016	74.4	19.9	3.0	15.4	0	1.2	95.4	67.8
Saint Kitts y Nevis	2016	108.8	14.1	0	28.0	0	2.0	99.4	35.4
Samoa	2016	27.0	15.2	0	5.8	3.4	2.9	77.1	51.7
San Vicente y las Granadinas	2016	114.8	17.4	0	11.2	0	0	99.8	42.7
Santa Lucía	2016	114.7	16.8	0	28.1	0	0	100.0	43.9
Santo Tomé y Príncipe	2016		10.4		1.2		0.3		19.1
Senegal	2016	29.8	15.8	0	0	0	0	98.8	53.7
Serbia	2016		13.9		3.0		0.1		43.1
Seychelles	2016	17.1	5.6	29.2	80.1	0	0.8	51.0	9.5
Sierra Leona		40.3		0		0		100.0	
Singapur	2016	23.0	0.1	4.0	99.8	3.5	0.2	3.4	0.2
Sri Lanka	2015	50.1	23.7	0	14.9	2.7	13.1	99.6	68.9
Sudáfrica	2016	40.4	8.5	21.4	46.1	0	13.8	72.7	22.0
Suiza	2016	45.7	34.2	22.0	29.7	78.0	70.3	40.1	27.6
Suriname		19.8		0.3		0		99.2	
Swazilandia	2016	40.4	8.6	21.4	46.1	0	13.8	72.7	22.5
Tailandia	2015	39.3	31.0	2.0	11.8	44.0	23.7	91.4	70.0
Taipei Chino	2016	16.4	15.7	24.6	25.0	6.8	6.3	37.3	36.2
Tanzanía	2016	120.0	20.5	0	15.1	0	1.2	99.9	68.2
Tayikistán	2016	10.9	10.5	0.8	1.1	2.8	3.6	7.1	2.6
Timor-Leste	2016		2.5		0		0		0
Togo	2016	80.0	15.8	0	0	0	0	99.9	53.7
Tonga	2016	19.1	9.2	0	39.7	0	0	82.2	6.0
Trinidad y Tabago		88.7		5.9		0		88.2	
Túnez	2016	116.0	31.0	0	12.0	0	0	100.0	86.1
Turquía	2016	61.0	43.2	0.0	16.9	0	5.7	87.3	66.2
Ucrania	2016	10.9	9.2	12.7	21.1	1.1	0.9	25.4	18.3
Uganda	2016	77.2	20.3	0	15.3	0	1.2	99.9	68.1
Unión Europea	2016	11.9	11.1	31.4	31.7	31.7	32.1	24.3	22.7
Uruguay	2016	34.1	9.9	0	8.7	0	0	96.2	14.4
Uzbekistán	2015		19.0		0.5		10.5		46.9
Vanuatu	2016	43.6	7.4	0.1	60.4	0	5.5	99.3	20.2
Venezuela, República Bolivariana de	2016	55.8	14.1	0	6	0	0	99	34.6
Viet Nam	2016	19.1	16.3	8.7	15.6	0	0	47.7	41.5
Yemen	2016	24.9	10.4	0	1.1	7.4	0	80.4	17.9
Zambia	2016	122.9	19.1	0	2	0	5.4	99.9	59.3
Zimbabwe	2016	140.9	26.4	1.1	4.9	2.6	9.3	95.6	49.9

Productos agropecuarios

Aranceles > 3 * Prom		Concesiones aún no aplicables en 2016	Arancel máximo		Número de niveles arancelarios		Coeficiente de variación		Número de lineas - NMF Aplicado	País/Territorio
Conso-lidado	NMF Aplicados		Conso-lidado	NMF Aplicado	Conso-lidado	NMF Aplicados	Conso-lidado	NMF Aplicado		
Porcentaje de subpartidas - SA 6 dígitos										
12	13	14	15	16	17	18	19	20	21	22
0	3.2	0	99	40	12	7	25	79	1,110	República Dominicana
0.5	1.5	0	*147*	*147*	37	134	72	84	2,533	República Kirguisa
0	2.5	0	100	*80*	8	12	27	62	776	Rwanda
0	1.2	0	250	*94*	17	26	27	99	1,027	Saint Kitts y Nevis
0.9	1.2	1.4	*305*	*305*	65	22	57	127	859	Samoa
0	0.8	0	250	100	16	11	23	94	1,115	San Vicente y las Granadinas
0	0	0	250	45	15	14	24	92	1,123	Santa Lucía
	0			20		4		51	746	Santo Tomé y Príncipe
0	0	0	30	35	2	4	6	60	912	Senegal
	0			30		10		60	4,252	Serbia
1.2	9.5	0.5	200	200	7	16	124	309	854	Seychelles
0		0	80		4		12			Sierra Leona
2.9	0.2	0	*> 1000*	*85*	56	6	379	1,781	1,298	Singapur
0.0	2.7	0	175	*175*	33	87	12	107	1,064	Sri Lanka
1.4	6.7	0	597	*110*	52	147	131	133	1,114	Sudáfrica
8.3	9.8	0	*> 1000*	*> 1000*	1,775	1,583	188	257	2,134	Suiza
0		0	20		6		9			Suriname
1.4	6.3	0	597	*111*	52	132	131	131	1,114	Swazilandia
3.2	3.5	0	*855*	*337*	373	102	103	96	1,303	Tailandia
3.4	3.2	0	*837*	500	167	135	215	183	1,503	Taipei Chino
0	1.0	0	120	*117*	1	11	0	70	776	Tanzanía
0.9	1.2	9.3	*233*	*233*	56	28	89	77	2,466	Tayikistán
	0			3		1		0	742	Timor-Leste
0	0	0	80	35	1	4	0	60	912	Togo
0	0	0	20	20	2	4	10	84	800	Tonga
0		0	156		11		39			Trinidad y Tabago
0	0	0	200	36	27	7	33	33	2,303	Túnez
4.5	10.3	0	225	225	135	228	79	106	2,803	Turquía
0.9	1.0	0	*54*	*54*	29	44	69	76	2,193	Ucrania
0	1.0	0	80	*80*	5	10	11	66	776	Uganda
7.3	7.3	0	*366*	*170*	1,110	841	129	122	2,075	Unión Europea
0	0.4	0	55	35	14	16	23	59	1,495	Uruguay
	0.9			*269*		42		64	2,428	Uzbekistán
0.2	12	0	210	75	12	51	27	170	763	Vanuatu
0	0	0	135	40	38	17	60	67	1,231	Venezuela, República Bolivariana de
2	1.6	0	135	135	31	30	86	87	1,299	Viet Nam
2.3	0	0	100	25	102	5	54	71	934	Yemen
0	0.1	0	125	*77*	4	14	10	46	868	Zambia
0	3.6	0	150	*150*	28	75	26	95	908	Zimbabwe

Productos no agropecuarios

País/Territorio	Año del arancel NMF aplicado	Cobertura de la consolidación	Promedio simple		Libre de derechos		Aranceles no *ad valorem*		Aranceles > 15 %	
			Conso-lidado	NMF Aplicado	Conso-lidado	NMF Aplicado	Conso-lidado	NMF Aplicados	Conso-lidado	NMF Aplicados
		en %			Porcentaje de subpartidas - SA 6 dígitos					
1	2	3	4	5	6	7	8	9	10	11
Afganistán		96.1	10.3		10.5		0		21.4	
Albania	2016	100	6.4	3.1	33.4	57.4	0	0	15.3	0
Angola	2016	100	60.1	9.5	0	0.2	0	0.0	100.0	22.0
Antigua y Barbuda	2016	95.0	51.7	8.9	0	7.8	0	0.1	95.0	21.3
Arabia Saudita, Reino de la	2015	100	10.5	5.0	8.1	8.1	0.1	0.4	0.4	0.2
Argelia	2016			18.1		1.6		0		37.8
Argentina	2016	100	31.7	14.3	0	5.3	0	0	98.2	40.1
Armenia	2016	100	7.6	5.9	41.7	24.1	0	7.2	0	2.6
Australia	2016	96.6	11.0	2.7	18.8	45.9	0.2	0.0	14.8	0.0
Azerbaiyán	2015			8.3		3.2		0.4		0.1
Bahamas	2016			35.6		9.2		0.0		86.0
Bahrein, Reino de	2016	68.7	33.8	4.6	2.5	8.2	0	0.3	66.2	0
Bangladesh	2016	2.7	39.7	13.4	0.0	3.4	0	0.5	2.4	38.9
Barbados		97.2	73.1		0		0		97.2	
Belarús	2016			6.5		17.0		7.3		3.4
Belice	2016	96.0	52.0	9.3	0	9.0	0	0.0	96.0	21.4
Benin	2016	29.5	11.3	11.5	0.8	1.8	0	0	5.2	36.5
Bhután	2015			19.0		4.9		0		58.2
Bolivia, Estado Plurinacional de	2016	100	40.0	11.6	0	7.8	0	0	100.0	20.5
Bosnia y Herzegovina	2016			5.9		30.2		0.1		0.0
Botswana	2016	93.4	15.7	7.5	13.0	63.5	0	0.9	33.8	20.6
Brasil	2016	100	30.8	14.1	0.7	4.9	0	0	96.5	39.7
Brunei Darussalam	2016	95.1	24.4	1.3	0	79.6	0	0.1	95.1	1.3
Burkina Faso	2016	29.6	13.8	11.5	0.8	1.8	0	0	5.3	36.5
Burundi	2016	10.2	26.4	11.6	0.5	40.4	0	0.9	7.1	36.7
Cabo Verde	2015	100.0	15.4	9.7	5.5	47.2	0	0	42.4	28.9
Camboya	2016	100	18.0	10.6	1.0	16.0	0	0.0	41.4	7.5
Camerún		0.2	68.8		0		0		0.2	
Canadá	2016	99.7	5.2	2.2	38.1	78.5	0.3	0	6.8	6.3
Chad	2016	0.4	76.6	17.3	0	0.7	0	0.7	0.4	44.1
Chile	2016	100	25.0	6.0	0.0	0.3	0	0	100.0	0
China	2016	100	9.1	9.0	6.6	6.9	0	0.3	13.3	12.3
Colombia	2016	100	34.6	5.5	2.4	58.1	0	6.3	97.6	6.2
Comoras	2015			15.8		10.7		0.1		75.4
Congo	2015	3.5	15.2	11.4	0	3.2	0	0.1	1.1	36.3
Corea, República de	2016	94.1	9.8	6.8	18.3	16.7	0.1	0.1	11.9	3.3
Costa Rica	2016	100	43.1	4.6	2.3	54.8	0	0	96.8	0.0
Côte d'Ivoire	2016	23.1	8.5	11.6	0.8	1.8	0	0	2.7	36.6
Cuba	2016	21.2	9.2	10.1	1.7	6.0	0	0	1.8	4.9
Djibouti		100	39.9		0.0		0		99.6	
Dominica	2016	93.4	50.0	8.2	0	23.9	0	0	93.4	20.2
Ecuador	2016	100	21.1	11.4	0	36.5	0	6.7	68.8	32.6
Egipto	2016	99.2	27.5	10.7	2.2	11.1	0	0	70.9	19.7
El Salvador	2015	100	35.8	5.0	2.8	53.9	0	0	97.2	0.6
Emiratos Árabes Unidos	2016	100	12.7	4.6	3.5	8.2	0	0.3	0	0
Estados Unidos de América	2016	99.9	3.2	3.2	49.0	48.4	3.2	3.2	2.3	2.3
Etiopía	2015			16.6		5.0		0.1		48.9
Ex República Yugoslava de Macedonia	2016	100	6.2	5.8	38.8	44.1	0.1	0.2	8.5	8.3
Federación de Rusia	2016	100	7.1	6.5	3.4	16.5	7.0	7.4	0.8	3.1
Fiji	2015	43.0	40.0	10.5	0	4.6	0.0	1.6	43.0	15.3
Filipinas	2016	61.9	23.4	5.7	2.9	3.9	0	0	50.8	1.5
Gabón	2016	100	15.4	17.1	0	2.8	0	0	1.0	43.9
Gambia		0.7	59.7		0		0		0.7	
Georgia	2016	100	6.5	0.7	24.4	93.0	0.0	0.2	0.3	0
Ghana	2016	1.3	40.7	11.5	0	2.0	0	0.1	1.3	36.5
Granada	2016	100	50.0	9.7	0	4.0	0	0.2	100.0	22.8

Productos no agropecuarios

Aranceles > 3 * Prom		Concesiones aún no aplicables en 2016	Arancel máximo		Número de niveles arancelarios		Coeficiente de variación		Número de lineas - NMF Aplicado	País/Territorio
Conso-lidado	NMF Aplicados		Conso-lidado	NMF Aplicado	Conso-lidado	NMF Aplicados	Conso-lidado	NMF Aplicado		
Porcentaje de subpartidas - SA 6 dígitos										
12	13	14	15	16	17	18	19	20	21	22
0.2		0.1	50		12		88			Afganistán
10.3	21.0	0	20	15	8	6	107	165	7,338	Albania
0	11.7	0	80	50	4	6	3	129	5,186	Angola
0.2	3.4	0	206	70	26	13	24	89	5,547	Antigua y Barbuda
0	1.5	0	20	20	17	11	52	51	6,129	Arabia Saudita, Reino de la
	0			30		4		55	13,529	Argelia
0	0	0	35	35	10	15	23	75	9,000	Argentina
0	0.2	0	15	25	8	363	92	80	8,940	Armenia
6.5	0.0	0	55	*176*	58	11	104	157	5,361	Australia
	0.1			*230*		19		89	7,779	Azerbaiyán
	0			100		13		50	5,044	Bahamas
0	0	0	100	5	3	2	26	31	6,103	Bahrein, Reino de
0.1	0	0	200	25	13	29	89	71	5,531	Bangladesh
0.4		0	247		18		24			Barbados
	0.3			*125*		340		77	8,940	Belarús
0	4.8	0	110	50	5	13	16	99	5,273	Belice
1.3	0.4	0	60	35	12	5	93	59	4,986	Benin
	0.1			100		9		56	4,666	Bhután
0	6.9	0	40	40	2	7	1	84	6,443	Bolivia, Estado Plurinacional de
	0.0			*47*		17		84	7,971	Bosnia y Herzegovina
0.4	9.3	0	50	*156*	14	98	69	148	6,342	Botswana
0	0	0	35	35	19	13	27	73	8,997	Brasil
0	20.3	0	50	*126*	6	31	30	235	8,617	Brunei Darussalam
1.4	0.4	0	100	35	11	5	147	59	4,986	Burkina Faso
1.3	0.4	0	100	*75*	10	8	114	98	4,660	Burundi
1.8	14.9	1.8	55	50	12	17	84	133	5,005	Cabo Verde
0	7.5	0	43	35	20	9	56	77	8,259	Camboya
0		0	80		2		23			Camerún
6.8	16.4	0	20	25	126	36	99	205	5,831	Canadá
0	0	0	80	30	2	10	3	54	4,678	Chad
0	0	0	25	6	5	2	2	7	6,371	Chile
1.4	1.2	0	50	50	55	71	69	64	11,685	China
0.1	5.9	2.4	104	*40*	7	271	20	156	6,433	Colombia
	0			20		4		49	4,674	Comoras
0	0.4	0	30	35	3	5	67	61	4,986	Congo
6.5	0.1	0	*193*	*193*	55	38	90	75	10,608	Corea, República de
0	19.6	0	100	45	16	5	30	122	8,351	Costa Rica
0	0.4	0	25	35	12	5	67	59	4,986	Côte d'Ivoire
0.8	0	0	62	30	27	13	81	61	5,054	Cuba
0.0		0	230		9		19			Djibouti
0	3.7	0	100	165	3	13	3	146	5,325	Dominica
0	0.2	0	40	40	11	175	36	108	6,486	Ecuador
0.1	12.3	0	160	> 1000	19	10	71	342	6,587	Egipto
0	0.6	0	80	30	9	8	30	121	5,948	El Salvador
0	0	0	15	5	10	2	35	31	6,103	Emiratos Árabes Unidos
8.6	8.4	0	*55*	*55*	586	397	150	144	9,544	Estados Unidos de América
	0			35		6		70	4,916	Etiopía
2.4	8.3	0	*34*	*34*	31	35	102	114	7,491	Ex República Yugoslava de Macedonia
0.0	0.2	9.2	*115*	*106*	644	386	57	74	8,926	Federación de Rusia
0	15.1	0	40	*> 1000*	1	67	0	182	5,138	Fiji
0	1.5	0	50	30	8	9	49	99	8,890	Filipinas
0.9	0	0	60	30	3	5	29	55	4,778	Gabón
0		0	110		6		43			Gambia
0.3	6.7	0	20	12	15	4	74	375	8,168	Georgia
0	0.4	0	99	35	6	8	46	60	4,986	Ghana
0	5.6	0	100	40	3	13	3	88	5,537	Granada

Descargar los datos:
www.wto.org/estadisticas

Productos no agropecuarios

País/Territorio	Año del arancel NMF aplicado	Cobertura de la consolidación	Promedio simple		Libre de derechos		Aranceles no *ad valorem*		Aranceles > 15 %	
			Consolidado	NMF Aplicado	Consolidado	NMF Aplicado	Consolidado	NMF Aplicados	Consolidado	NMF Aplicados
		en %			Porcentaje de subpartidas - SA 6 dígitos					
1	2	3	4	5	6	7	8	9	10	11
Guatemala	2015	100	39.7	4.9	2.3	55.1	0	0	93.5	0.0
Guinea		29.1	10.1		0.8		0		4.9	
Guinea-Bissau		97.4	50.0		0		0		97.4	
Guyana	2016	100	50.1	9.3	0	9.4	0	0.0	100.0	21.3
Haití	2016	86.1	18.2	7.4	3.2	41.1	9.0	0	50.4	20.7
Honduras	2015	100	31.8	5.0	2.3	54.2	0	0.0	89.0	0
Hong Kong, China	2016	39.8	0	0	39.8	100.0	0	0	0	0
India	2016	70.5	34.5	10.2	2.6	2.5	5.9	5.7	67.5	7.7
Indonesia	2016	95.8	35.6	7.8	2.8	13.4	0	0.0	89.3	9.2
Islandia	2016	94.3	9.5	1.4	46.4	82.9	0.0	0	27.3	0.0
Islas Cook	2016			0.6		99.2		0.6		0.5
Islas Salomón	2016	100	79.4	9.1	0	0.9	0.9	0.3	97.9	0.0
Israel	2016	71.7	10.2	3.1	11.9	65.2	6.5	1.8	11.8	0.7
Jamaica	2016	100	42.5	6.7	0.4	63.2	0	0	81.9	23.2
Japón	2016	99.6	2.5	2.5	55.9	55.7	1.7	2.0	0.8	0.7
Jordania	2016	100	15.1	8.6	7.0	57.2	0.1	0	45.8	30.0
Kazajstán	2016	100	6.0	6.5	16.3	16.7	6.2	6.5	0.1	1.9
Kenya	2016	2.0	57.0	11.6	0	40.4	0	1.0	2.0	36.7
Kuwait, Estado de	2016	99.9	97.5	4.6	2.5	8.2	0	0.3	97.4	0
Lesotho	2016	100	60.1	7.5	0	63.5	0	0.9	100.0	20.6
República Libanesa	2016			4.1		42.0		5.8		4.4
Liberia		100	27.2		0.1		0		88.4	
Macao, China	2016	16.5	0	0	16.5	100.0	0	0	0	0
Madagascar	2016	19.5	25.2	11.2	0.0	5.3	0	0	16.6	34.5
Malasia	2016	81.9	14.9	5.4	5.0	64.2	0.1	0.1	38.2	14.2
Malawi	2016	23.1	42.0	11.5	0	35.6	0	0.0	23.1	34.3
Maldivas		96.3	34.9		0		0		96.3	
Malí	2016	30.5	13.4	11.5	0.8	1.8	0	0	6.3	36.5
Marruecos	2016	100	39.3	8.9	0.0	0.0	0	0	99.4	25.8
Mauricio	2016	7.9	16.3	1.0	6.0	93.0	0	2.4	1.9	1.2
Mauritania	2015	30.1	10.6	12.2	0.7	3.6	0	0.3	5.5	39.3
México	2016	100	34.8	5.7	0.3	55.2	0.0	0.1	99.2	11.2
Moldova, República de	2016	100	5.9	4.4	28.3	41.7	0	0.2	0.1	0.1
Mongolia	2016	100	17.3	5.0	1.7	1.0	0	0	78.1	0.4
Montenegro	2016	100	4.2	3.0	33.2	30.3	0	0.0	0.2	0.1
Mozambique	2016	0.6	26.0	9.5	0	4.0	0	0	0.1	29.4
Myanmar	2015	5.3	21.3	5.1	1.1	2.9	0	0	3.7	5.2
Namibia	2016	93.4	15.7	7.5	13.0	63.5	0	0.9	33.8	20.6
Nauru	2016			10.2		1.8		1.1		2.0
Nepal	2016	99.3	23.8	11.7	2.9	3.9	0	0.4	86.3	14.5
Nicaragua	2016	100	40.5	4.9	2.3	55.0	0	0	97.7	0
Níger	2016	96.3	38.4	11.5	0.7	1.8	0	0	72.5	36.5
Nigeria	2016	6.8	49.7	11.5	0	3.0	0	0	6.8	36.6
Noruega	2016	100	3.0	0.5	51.7	95.3	2.3	0.1	0.0	0.0
Nueva Zelandia	2016	100	10.7	2.2	46.3	62.5	3.7	0.5	33.8	0.0
Omán	2016	100	11.8	4.7	7.1	8.2	0	0.3	4.5	0.1
Pakistán	2016	99.0	55.1	11.9	0	.	0	0.1	95.4	43.6
Palau	2016			3.0		5.4		2.2		0.5
Panamá	2015	100	22.1	6.0	4.5	39.7	0.2	0.1	66.9	0.0
Papua Nueva Guinea		100	30.3		0		0.1		70.0	
Paraguay	2016	100	33.5	9.8	0	14.9	0	0	95.2	30.4
Perú	2015	100	29.3	2.4	2.2	70.0	0	0	97.8	0
Qatar	2016	100	14.0	4.6	3.5	8.2	0	0.1	16.8	0.0
República Centroafricana	2016	56.2	37.7	17.4	0	0.7	0	0.4	56.2	45.0
República Democrática del Congo	2015	100	95.8	10.9	0	0.2	0	0	98.8	29.0
República Democrática Popular Lao	2016	100	18.9	8.1	0.1	0.3	0	0.1	59.1	7.2

Productos no agropecuarios

Aranceles > 3 * Prom		Concesiones aún no aplicables en 2016	Arancel máximo		Número de niveles arancelarios		Coeficiente de variación		Número de lineas - NMF Aplicado	País/Territorio
Conso-lidado	NMF Aplicados		Conso-lidado	NMF Aplicado	Conso-lidado	NMF Aplicados	Conso-lidado	NMF Aplicado		
Porcentaje de subpartidas - SA 6 dígitos										
12	13	14	15	16	17	18	19	20	21	22
0	19.4	0	75	20	13	5	31	119	6,021	Guatemala
0.3		0	40		14		71			Guinea
0		0	50		3		1			Guinea-Bissau
0	4.1	0	100	70	4	13	3	100	5,316	Guyana
0	4.6	0	*50*	40	808	11	55	122	5,472	Haití
0	19.5	0	55	15	19	4	30	126	6,772	Honduras
0	0	0	0	0	1	1	0	0	6,499	Hong Kong, China
0.1	0.8	0	150	100	333	286	36	73	10,048	India
0	5.8	0	60	150	9	16	25	101	8,691	Indonesia
8.6	17.0	0	175	20	40	8	134	203	6,641	Islandia
	0.5			*> 1000*		17		1,242	6,684	Islas Cook
0	0	0	120	20	47	25	15	23	4,699	Islas Salomón
4.5	14.1	0	170	*137*	554	77	126	174	7,099	Israel
0	4.3	0	100	50	11	10	38	136	5,785	Jamaica
8.9	8.9	0	*385*	*385*	312	192	297	259	7,609	Japón
0.0	15.6	0	*60*	30	13	9	66	131	5,750	Jordania
0.1	0.4	27.8	*24*	30	535	356	74	73	8,945	Kazajstán
0	0.4	0	100	50	5	8	31	97	4,660	Kenya
0	0	0	100	5	2	2	21	31	6,103	Kuwait, Estado de
0.1	9.3	0	200	*60*	3	91	6	146	6,342	Lesotho
	6.6			75		139		131	5,125	República Libanesa
0		4.1	50		10		38			Liberia
0	0	0	0	0	1	1	0	0	5,786	Macao, China
0	0	0	30	20	12	6	27	60	5,726	Madagascar
0.0	14.2	0	*58*	60	20	27	70	163	8,167	Malasia
0	0	0	125	25	11	8	18	90	4,853	Malawi
1.8		0	300		2		103			Maldivas
2.4	0.4	0	60	35	11	5	111	59	4,986	Malí
0	0.9	0	45	50	11	9	11	98	15,227	Marruecos
1.9	6.5	0.9	122	*79*	3	249	190	351	5,471	Mauricio
0.0	0	0	50	20	12	8	72	58	4,676	Mauritania
0.0	7.5	0	*156*	50	15	18	15	154	11,080	México
0.1	1.7	0	20	20	13	16	76	103	7,327	Moldova, República de
0	0.4	0	30	20	9	6	37	26	4,850	Mongolia
2.2	12.4	2.7	20	20	55	45	100	117	7,367	Montenegro
0.1	0	0	100	20	3	5	149	75	4,476	Mozambique
0.0	5.2	0	165	40	12	15	87	124	8,384	Myanmar
0.4	9.3	0	50	*156*	15	98	69	149	6,342	Namibia
	0.3			45		9		31	4,540	Nauru
0	0.6	0	60	80	11	30	36	74	4,591	Nepal
0	19.1	0	100	15	7	4	24	116	6,252	Nicaragua
0	0.4	0	50	35	11	5	51	59	4,986	Níger
0.1	0.9	0	150	35	7	5	32	64	5,009	Nigeria
11.9	4.7	0	*344*	*296*	168	16	246	937	5,570	Noruega
6.1	5.7	0	*435*	*28*	276	6	123	127	6,437	Nueva Zelandia
0	0.1	0	20	100	9	3	52	56	6,123	Omán
0	0.4	0	100	100	14	20	32	82	6,171	Pakistán
	0.6			*69*		75		73	4,516	Palau
0.0	0.0	0	81	81	46	11	55	92	7,257	Panamá
0.4		0	100		15		55			Papua Nueva Guinea
0	0.0	0	35	35	6	23	22	85	9,077	Paraguay
0	11.6	0	30	11	2	3	20	174	6,511	Perú
0	0.0	0	30	20	14	4	41	33	6,101	Qatar
0	0	0	70	30	8	9	25	53	4,768	República Centroafricana
0	0	0	100	20	8	5	23	55	5,000	República Democrática del Congo
0.1	2.4	0.0	60	40	14	10	51	72	8,427	República Democrática Popular Lao

Productos no agropecuarios

País/Territorio	Año del arancel NMF aplicado	Cobertura de la conso-lidación	Promedio simple		Libre de derechos		Aranceles no *ad valorem*		Aranceles > 15 %	
			Conso-lidado	NMF Aplicado	Conso-lidado	NMF Aplicado	Conso-lidado	NMF Aplicados	Conso-lidado	NMF Aplicados
		en %			Porcentaje de subpartidas - SA 6 dígitos					
1	2	3	4	5	6	7	8	9	10	11
República Dominicana	2016	100	33.2	6.4	2.8	59.0	0	0	87.9	25.2
República Kirguisa	2016	99.9	6.7	6.5	22.4	18.2	0.2	7.3	0.0	3.2
Rwanda	2016	100	91.7	11.5	0.7	40.6	0	0.6	97.2	36.4
Saint Kitts y Nevis	2016	95.0	70.9	8.4	0	25.5	0	0	95.0	19.6
Samoa	2016	100	20.4	10.8	0	2.2	0	0.0	50.7	24.9
San Vicente y las Granadinas	2016	99.7	55.1	8.9	0	8.3	0	0.0	99.7	21.1
Santa Lucía	2016	99.5	54.4	7.8	0	43.9	0	0.0	99.5	23.1
Santo Tomé y Príncipe	2016			10.0		1.1		0.4		9.4
Senegal	2016	100	30.0	11.5	0	1.8	0	0	99.9	36.5
Serbia	2016			6.4		1.1		0.0		8.8
Seychelles	2016	100	8.7	2.3	49.1	88.8	0	0	23.4	7.4
Sierra Leona		100	48.5		0		0		100.0	
Singapur	2016	67.3	6.2	0	19.5	100.0	0	0	0	0
Sri Lanka	2015	30.6	22.3	6.9	0.2	60.8	0.2	1.7	15.7	11.5
Sudáfrica	2016	95.5	15.7	7.5	13.4	63.5	0	0.9	34.6	20.6
Suiza	2016	99.7	1.9	1.7	17.9	21.1	81.8	78.9	1.0	0.8
Suriname		15.8	16.2		1.4		0.0		9.0	
Swazilandia	2016	95.5	15.7	7.5	13.4	63.5	0	0.9	34.6	20.6
Tailandia	2015	71.4	25.6	7.7	2.3	39.2	14.9	6.6	62.5	16.9
Taipei Chino	2016	100	4.7	4.8	30.4	31.1	0.3	0.3	2.0	3.7
Tanzanía	2016	0.3	120.0	11.6	0	40.5	0	0.9	0.2	36.9
Tayikistán	2016	100	7.6	7.2	13.6	4.6	0	0.0	7.4	0
Timor-Leste	2016			2.5		.		0		0
Togo	2016	0.9	80.0	11.5	0	1.8	0	0	0.9	36.5
Tonga	2016	100.0	17.3	11.3	0	15.2	0.0	0	46.5	7.5
Trinidad y Tabago		100	50.5		0.8		0		96.2	
Túnez	2016	51.6	40.8	8.3	0	61.9	0	0	51.6	37.8
Turquía	2016	42.7	17.0	5.5	4.0	24.6	0.1	0.6	20.0	5.5
Ucrania	2016	100	5.0	3.7	33.6	43.3	0.0	0	0.5	0.3
Uganda	2016	3.2	51.2	11.5	0	40.7	0	0.9	3.2	36.6
Unión Europea	2016	100	3.9	4.2	28.9	26.4	0.6	0.6	1.0	1.6
Uruguay	2016	100	31.2	10.5	0	16.1	0	0	98.5	37.2
Uzbekistán	2015			14.2		9.1		5.1		31.4
Vanuatu	2016	100	39.1	7.5	3.9	30.7	0	0.7	95.8	4.4
Venezuela, República Bolivariana de	2016	100	33.6	12.5	0	4.6	0	0	99.0	31.1
Viet Nam	2016	100	10.4	8.5	15.0	38.3	0.0	0	24.6	22.0
Yemen	2016	100	21.1	7.0	0.1	1.2	0.1	0	88.9	5.2
Zambia	2016	4.2	44.4	13.0	0	30.9	0	1.6	4.1	30.2
Zimbabwe	2016	11.9	9.8	15.9	3.3	10.5	0.2	7.6	2.4	25.5

Productos no agropecuarios

Aranceles > 3 * Prom		Concesiones aún no aplicables en 2016	Arancel máximo		Número de niveles arancelarios		Coeficiente de variación		Número de lineas - NMF Aplicado	País/Territorio
Conso-lidado	NMF Aplicados		Conso-lidado	NMF Aplicado	Conso-lidado	NMF Aplicados	Conso-lidado	NMF Aplicado		
Porcentaje de subpartidas - SA 6 dígitos										
12	13	14	15	16	17	18	19	20	21	22
0	25.2	0	40	20	7	5	36	132	5,937	República Dominicana
0	0.3	0	20	*83*	22	293	63	76	8,940	República Kirguisa
0	0.4	0	100	*100*	14	8	31	99	4,662	Rwanda
0	0.8	0	170	70	10	9	12	107	5,265	Saint Kitts y Nevis
0	0.0	0.3	55	50	16	6	33	52	4,623	Samoa
0.6	3.4	0	206	40	31	9	35	88	5,317	San Vicente y las Granadinas
0.6	6.2	0	206	70	30	10	34	125	5,364	Santa Lucía
	0			20		4		39	4,561	Santo Tomé y Príncipe
0	0.4	0	30	35	2	5	1	59	4,986	Senegal
	5.8			30		15		93	15,577	Serbia
0.1	9.2	0	200	200	7	8	136	361	4,712	Seychelles
0		0	80		7		11			Sierra Leona
0	0	0	10	0	5	1	81	0	8,259	Singapur
0.1	11.4	0	100	*527*	27	36	82	217	5,856	Sri Lanka
0.5	9.3	0	50	*486*	15	105	69	165	6,342	Sudáfrica
8.2	8.3	0	*67*	*53*	5,037	4,939	170	166	6,164	Suiza
0		0	40		17		75			Suriname
0.5	9.3	0	50	*156*	15	96	69	149	6,342	Swazilandia
0.4	11.2	0	*164*	*145*	760	41	40	143	8,259	Tailandia
3.0	4.7	0	*158*	*156*	131	80	113	119	7,426	Taipei Chino
0	0.4	0	120	*60*	1	8	0	97	4,660	Tanzanía
0.6	0	24.5	30	15	17	6	71	56	8,494	Tayikistán
	0			3		1		0	4,462	Timor-Leste
0	0.4	0	80	35	1	5	0	59	4,986	Togo
0	0	0	20	20	4	5	14	60	4,657	Tonga
0		0	100		11		22			Trinidad y Tabago
0.1	4.6	0	180	36	28	6	39	118	9,201	Túnez
0.7	5.4	0	100	82	249	114	74	146	13,707	Turquía
0.5	5.5	0	25	25	42	42	89	113	8,267	Ucrania
0	0.4	0	80	50	4	8	22	98	4,660	Uganda
7.4	2.9	0	26	26	124	110	106	101	7,338	Unión Europea
0	0.4	0	35	35	12	15	22	78	10,112	Uruguay
	0.3			*226*		61		87	8,419	Uzbekistán
0	1.8	0	85	55	15	41	29	97	4,541	Vanuatu
0	0.2	0	40	40	13	16	13	67	10,655	Venezuela, República Bolivariana de
2.1	4.0	0.1	*200*	100	56	36	120	122	8,324	Viet Nam
0	5.2	0	43	25	30	6	34	67	5,256	Yemen
0	2.0	0	125	*> 1000*	6	8	34	178	5,326	Zambia
0.5	7.8	0	150	*189*	38	370	149	122	5,235	Zimbabwe

II. Perfiles por país

Índice de perfiles por país 28

Notas técnicas 30

Perfiles por país 35

Índice de perfiles por país

Afganistán	35
Albania	36
Angola	37
Antigua y Barbuda	38
Arabia Saudita, Reino de la	39
Argelia	40
Argentina	41
Armenia	42
Australia	43
Azerbaiyán	44
Bahamas	45
Bahrein, Reino de	46
Bangladesh	47
Barbados	48
Belarús	49
Belice	50
Benin	51
Bhután	52
Bolivia, Estado Plurinacional de	53
Bosnia y Herzegovina	54
Botswana	55
Brasil	56
Brunei Darussalam	57
Burkina Faso	58
Burundi	59
Cabo Verde	60
Camboya	61
Camerún	62
Canadá	63
Chad	64
Chile	65
China	66
Colombia	67
Comoras	68
Congo	69
Corea, República de	70
Costa Rica	71
Côte d'Ivoire	72
Cuba	73
Djibouti	74
Dominica	75
Ecuador	76
Egipto	77
El Salvador	78
Emiratos Árabes Unidos	79
Estados Unidos de América	80
Etiopía	81
Ex República Yugoslava de Macedonia	82
Federación de Rusia	83
Fiji	84
Filipinas	85
Gabón	86
Gambia	87
Georgia	88
Ghana	89
Granada	90
Guatemala	91
Guinea	92
Guinea-Bissau	93
Guyana	94
Haití	95
Honduras	96
Hong Kong, China	97
India	98
Indonesia	99
Islandia	100
Islas Cook	101
Islas Salomón	102
Israel	103
Jamaica	104
Japón	105
Jordania	106
Kazajstán	107
Kenya	108
Kuwait, Estado de	109
Lesotho	110
República Libanesa	111
Liberia	112
Macao, China	113
Madagascar	114
Malasia	115
Malawi	116
Maldivas	117
Malí	118
Marruecos	119
Mauricio	120
Mauritania	121
México	122

Índice de perfiles por país (continuar)

Moldova, República de	123
Mongolia	124
Montenegro	125
Mozambique	126
Myanmar	127
Namibia	128
Nauru	129
Nepal	130
Nicaragua	131
Níger	132
Nigeria	133
Noruega	134
Nueva Zelandia	135
Omán	136
Pakistán	137
Palau	138
Panamá	139
Papua Nueva Guinea	140
Paraguay	141
Perú	142
Qatar	143
República Centroafricana	144
República Democrática del Congo	145
República Democrática Popular Lao	146
República Dominicana	147
República Kirguisa	148
Rwanda	149
Saint Kitts y Nevis	150
Samoa	151
San Vicente y las Granadinas	152
Santa Lucía	153
Santo Tomé y Príncipe	154
Senegal	155
Serbia	156
Seychelles	157
Sierra Leona	158
Singapur	159
Sri Lanka	160
Sudáfrica	161
Suiza [1]	162
Suriname	163
Swazilandia	164
Tailandia	165
Taipei Chino	166
Tanzanía	167
Tayikistán	168
Timor-Leste	169
Togo	170
Tonga	171
Trinidad y Tabago	172
Túnez	173
Turquía	174
Ucrania	175
Uganda	176
Unión Europea [2]	177
Uruguay	178
Uzbekistán	179
Vanuatu	180
Venezuela, República Bolivariana de	181
Viet Nam	182
Yemen	183
Zambia	184
Zimbabwe	185

1. La información comunicada por Suiza cubre también a Liechtenstein.
2. La información communicada por la Union Europea (antes las Comunidades Europeas) cubre a sus 28 Estados Miembros.

Parte A.1
Aranceles e importaciones totales y por rangos de tarifa

Consolidado final, promedio simple	Promedio simple de los derechos finales consolidados, con exclusión de las líneas arancelarias no consolidadas.
Aplicado NMF, promedio simple	Promedio simple de los aranceles NMF aplicados.
Promedio ponderado por comercio	Promedios arancelarios NMF a nivel de 6 dígitos del SA ponderados en función de los flujos de importaciones a ese nivel para las líneas arancelarias nacionales en las que existen importaciones.
Importaciones en millardos US$	Valor de las importaciones en miles de millones de dólares de los EE.UU.
Cobertura de la consolidación	Porcentaje de subpartidas (6 dígitos del SA) que contienen, como mínimo, una línea arancelaria consolidada. Se presenta también por separado para las líneas arancelarias no agropecuarias (No Ag). La plena cobertura de las consolidaciones se indica con el número 100, sin decimales. Si algunas líneas arancelarias se mantienen sin consolidar, pero el resultado sigue siendo próximo a 100, ese valor se refleja mediante un decimal, por ejemplo, 100.0.
Ag: Contingentes arancelarios (en %)	Porcentaje de subpartidas (6 dígitos del SA) de la lista de concesiones agropecuarias cubiertas por contingentes arancelarios. La cobertura parcial se tiene en cuenta sobre una base *pro rata.*
Ag: Salvaguardias especiales (en %)	Porcentaje de subpartidas (6 dígitos del SA) de la lista de concesiones agropecuarias en las que al menos una línea arancelaria esté sujeta a salvaguardias especiales (SGE). La cobertura parcial se tiene en cuenta sobre una base *pro rata.*

Notas técnicas

Sólo se tienen en cuenta los derechos y las importaciones correspondientes a los capítulos 01 a 97 del SA. Cada lista de aranceles aplicados se valida con respecto a la nomenclatura uniforme del SA a nivel de subpartidas de 6 dígitos utilizada por el país para el año de referencia. Se descartan y omiten las líneas arancelarias nacionales que no se ajustan a esta norma (a saber, los 6 primeros dígitos deben basarse en la nomenclatura uniforme de la versión del SA, a nivel de subpartidas, utilizada por el país). Por otra parte, se añaden las subpartidas que faltan. Por lo tanto, todos los cálculos se basan en la nomenclatura uniforme completa. Todos los promedios simples se basan en promedios agregados previamente a nivel de 6 dígitos del SA. Por agregación previa se entiende la obtención preliminar de promedios, a nivel de subpartidas de 6 dígitos del SA, de los derechos aplicables a las líneas arancelarias.
Los cálculos posteriores se basan en esos promedios preagregados.

En la medida de lo posible, los derechos no ad valorem se convierten en equivalentes *ad valorem.* Los métodos de conversión utilizados se indican en el Anexo técnico B de *Perfiles arancelarios en el mundo 2006.*

Descargue los datos:
www.wto.org/estadísticas

Distribución de frecuencias por intervalos de derechos

En la distribución de frecuencias, las asignaciones a intervalos de derechos se basan en las participaciones pro rata de los derechos correspondientes a nivel de línea arancelaria en las subpartidas uniformes de 6 dígitos del SA. Por ejemplo, si existen dos líneas arancelarias en una subpartida de 6 dígitos del SA, una de ellas sujeta a un derecho de 10 y la otra a un derecho de 20, la mitad de la subpartida de 6 dígitos del SA se asigna al intervalo de 5-10 y la otra mitad al intervalo de 15-25. En la distribución de frecuencias se incluyen los EAV siempre que se hayan calculado. Los porcentajes por intervalos de derechos suman en total el 100 por ciento para los derechos NMF aplicados, a menos que existan EAV no computables o falten líneas arancelarias en relación con las cuales no se haya creado una categoría distinta. En cuanto a los derechos consolidados, la suma total de los intervalos equivale al porcentaje de la cobertura de consolidaciones, a menos que existan EAV no computables o falten líneas arancelarias. Téngase en cuenta que la utilización de nomenclaturas diferentes para los derechos consolidados y NMF aplicados afecta a la comparabilidad de los derechos consolidados y NMF aplicados asignados a intervalos de frecuencias.

Cuando existe comercio a nivel de línea arancelaria, las importaciones se asignan por líneas arancelarias a los respectivos intervalos de derechos. En los demás casos, las importaciones a nivel de 6 dígitos del SA se asignan sobre una base pro rata a los intervalos arancelarios; por ejemplo, si existen dos líneas arancelarias en una subpartida de 6 dígitos del SA, una de ellas sujeta a un derecho de 10 y la otra a un derecho de 20, la mitad de las importaciones de las subpartidas de 6 dígitos del SA se asigna al intervalo de 5-10 y la otra mitad al intervalo de 15-25.

Asignación de subpartidas de 6 dígitos del SA sujetas a derechos no *ad valorem:* Cuando sólo parte de la subpartida de 6 dígitos del SA está sujeta a derechos no *ad valorem* se utiliza la parte de esas líneas arancelarias expresada como porcentaje.

Parte A.2
Aranceles e importaciones por grupos de productos

Título de la columna		Descripción o método de cálculo
Derechos finales consolidados	Promedio	Promedio simple de los derechos finales consolidados, con exclusión de las líneas arancelarias no consolidadas
	Exentos	Porcentaje de subpartidas (6 dígitos del SA) exentas de derechos, dentro del número total de subpartidas del grupo de productos. Las subpartidas parcialmente exentas de derechos se tienen en cuenta sobre una base *pro rata.*
	Max	Arancel *ad valorem* o EAV más alto del grupo de productos.
	Consolidación (en %)	Porcentaje de subpartidas (6 dígitos del SA) que contienen, como mínimo, una línea arancelaria consolidada. La plena cobertura de las consolidaciones se indica con el número 100, sin decimales. Si algunas líneas arancelarias se mantienen sin consolidar, pero el resultado se debe aproximar a 100, ese resultado se refleja manteniendo un decimal: 100.0.
Derechos NMF aplicados	Promedio	Promedio simple de los derechos NMF aplicados.
	Exentos	Porcentaje de subpartidas (6 dígitos del SA) exentas de derechos, dentro del número total de subpartidas del grupo de productos. Las subpartidas parcialmente exentas de derechos se tienen en cuenta sobre una base *pro rata.*
	Max	Arancel *ad valorem* o EAV más alto del grupo de productos.
Importaciones	Parte proportional en %	Porcentaje del grupo de productos dentro del total de importaciones.
	Exentas en %	Porcentaje de importaciones dentro de cada grupo de productos exentas de derechos en régimen NMF. Las importaciones se distribuyeron teniendo en cuenta las subpartidas parcialmente exentas de derechos sobre una base *pro rata.*

Definición de los grupos de productos utilizados en la parte A.2

Productos agropecuarios (Ag)		
Productos animales	17	Cap. 01, Cap. 02, 1601-02
Productos lácteos	21	0401-06
Frutas, legumbres, plantas	12	Cap. 07, Cap. 08, 1105-06, 2001-08
	19	0601-03, 1211, Cap. 13, Cap. 14
Café, té	13	0901-03, Cap. 18 (excepto 1802), 2101
Cereales y sus preparaciones	x15	0407-10, 1101-04, 1107-09, Cap. 19, 2102-06, 2209
	16	Cap. 10
Semillas oleaginosas, grasas y aceites	18	1201-08, Cap. 15 (excepto 150410, 150420), 2304-06, 3823
Azúcares y artículos de confitería	14	Cap. 17
Bebidas y tabaco	20	2009, 2201-08
	22	Cap. 24
Algodón	x23	5201-5203
Otros productos agropecuarios	x15	0904-10
	x23	Cap. 05 (excepto 0508, 051191), 0604, 1209-10, 1212-14, 1802, 230110, 2302-03, 2307-09, 290543-45, 3301, 3501-05, 380910, 382460, 4101-03, 4301, 5001-03, 5101-03, 5301-02

1. Las categorías de las Negociaciones Comerciales Multilaterales (NCM) se definieron por primera vez en la Ronda de Tokio y se adaptaron al Sistema Armonizado en la Ronda Uruguay. En la presente publicación, el desglose de los grupos de productos se aparta ligeramente de la anterior definición, basada en la nomenclatura del SA de 1992.

Productos no agropecuarios (No Ag)		
Pescado y sus productos	11	Cap. 03, 0508, 051191, 150410, 150420, 1603-05, 230120
Minerales y metales	4	2601-17, 2620, Cap. 72-76 (excepto 7321-22), Cap. 78-83 (excepto 8304-05)
	9	Cap. 25, 2618-19, 2621, 2701-04, 2706-08, 2711-15, Cap. 31, 3403, Cap. 68-71 (excepto 6807, 701911-19, 701940-59), 911310-20
Petróleo	97	2709-10
Productos químicos[2]	5	2705, Cap. 28-30 (excepto 290543-45, 300590), Cap. 32-33 (excepto 3301, 330620), Cap. 34 (excepto 3403, 3406), 3506-07, 3601-04, Cap. 37-39 (excepto 380910, 3823, 382460, 392112-13, 392190)
Madera, papel, etc.	1	Cap.44, 45, 47, 48, 49, 9401-04 (excepto 940490), 961900
Textiles	x2	300590, 330620, 392112-13, 392190, 420212, 420222, 420232, 420292, Cap. 50-60 (excepto 5001-03, 5101-03, 5201-03, 5301-02), Cap. 63, 640520, 640610, 6501-05, 6601, 701911-19, 701940-59, 870821, 8804, 911390, 940490, 961210
Prendas de vestir	x2	Cap. 61-62
Cueros, calzado, etc.	3	Cap. 40, Cap. 41 (excepto 4101-4103), 4201-05 (excepto 420212, 420222, 420232, 420292), 4302-04, Cap. 64 (excepto 640520, 640610), 9605
Máquinas no eléctricas	7	7321-22, Cap. 84 (excepto 846721-29), 850860, 852841, 852851, 852861, 8608, 8709
Máquinas eléctricas	8	846721-29, Cap. 85 (excepto 850860, 852841, 852851, 852861, 8519-8523, pero incluyendo de 852352)
Material de transporte	6	Cap. 86 (excepto 8608), 8701-08 (excepto 870821), 8711-14, 8716, 8801-03, Cap. 89
Manufacturas no especificadas previamente	10	2716, 3406, 3605-06, 4206, Cap. 46, 6506-07, 6602-03, Cap. 67, 6807, 8304-05, 8519-23 (excepto 852352), 8710, 8715, 8805, Cap. 90-93 (excepto 9113), 9405-06, Cap. 95-97 (excepto 9605, 961210, 961900)

2. En el grupo de los productos químicos no se ha tenido en cuenta la parte de la subpartida 330210 del SA, relativa a productos inicialmente clasificados como agropecuarios.

Parte B
Exportaciones a los principales socios y aranceles que enfrentan

Título de la columna		Descripción o método de cálculo
Impo bilaterales	en US$ Millones	Importaciones realizadas desde éste país por parte de los principales países socios. En esta tabla esas importaciones se utilizan como exportaciones espejo.
Diversificación: 95% de expo están en	Nº capítulos	Número de capítulos del SA donde se registra comercio, tras la exclusión del 5% de los valores bilaterales más pequeños al nivel de línea arancelaria.
	Nº subpartidas	Número de subpartidas del SA donde se registra comercio, tras la exclusión del 5% de los valores bilaterales más pequeños a nivel de línea arancelaria.
Promedio NMF de LA con comercio	Simple	Promedio simple de los derechos NMF basado únicamente en las líneas arancelarias para las que existen importaciones.
	Ponderado	Promedio de los derechos NMF ponderado en función del importaciones.
Margen de preferencia	Ponderado	Promedio ponderado por comercio de las diferencias entre el arancel NMF y el arancel preferencial más ventajoso.
Importaciones exentas	Lineas en %	Líneas arancelarias exentas de derechos expresadas como porcentaje de todas las líneas arancelarias objeto de comercio; incluye las exentas por preferencias.Se toman en cuenta las subpartidas parcialmente exentas de derechos sobre una base *pro rata.*
	Valor en %	Porcentaje de las importaciones bilaterales exenta de aranceles; incluye las exentas por preferencias. Se toman en cuenta las subpartidas parcialmente exentas de derechos sobre una base *pro rata.*

Afganistán

Parte A.1 Aranceles e importaciones totales y por rangos de tarifa

Total		Total	Ag	No Ag	Miembro de la OMC desde		2016
Consolidado final, promedio simple		13.6	33.6	10.3	Cobertura de la consolidación:	Total	96.6
NMF Aplicado, promedio simple						No ag	96.1
Promedio ponderado por comercio					Ag: Contingentes arancelarios (en %)		
Importaciones en millardos US$					Ag: Salvaguardia especiales (en %)		

Distribución de frecuencias	Exentas	0 <= 5	5 <= 10	10 <= 15	15 <= 25	25 <= 50	50 <= 100	> 100	No AdV
	Líneas arancelarias y importaciones (en %)								en %
Productos agropecuarios									
Consolidados finales	0.4	0.7	19.0	0	19.7	30.9	23.8	0	5.5
NMF aplicados									
Importaciones									
Productos no agropecuarios									
Consolidados finales	10.5	25.8	38.3	0.1	10.8	10.6	0	0	0
NMF aplicados									
Importaciones									

Parte A.2 Aranceles e importaciones por grupos de productos

Grupos de productos	Derechos consolidados finales				Derechos NMF aplicados			Importaciones	
	Promedio	Exentos en %	Max	Consolidación en %	Promedio	Exentos en %	Max	Sector en %	Exentas en %
Productos animales	30.5	2.7	60	100					
Productos lácteos	31.2	0	40	100					
Frutas, legumbres, plantas	45.8	0	60	100					
Café, té	16.7	0	30	100					
Cereales y otras preparaciones	36.2	0	60	100					
Semillas oleaginosas, grasas y aceites	18.0	0	60	100					
Azúcares y artículos de confitería	35.3	0	50	100					
Bebidas y tabaco	56.7	0	70	100					
Algodón	20.0	0	20	100					
Otros productos agrícolas	22.7	0	60	100					
Pescado y sus productos	6.9	0	30	100					
Metales y minerales	11.7	11.6	40	97.0					
Petróleo	13.3	0	15	100					
Productos químicos	6.4	1.1	40	92.2					
Madera, papel, etc.	10.0	12.0	30	95.6					
Textiles	15.2	0	40	95.5					
Prendas de vestir	29.9	0	30	100					
Cueros, calzado, etc.	8.7	5.6	30	79.2					
Máquinas no eléctricas	4.8	23.4	20	100					
Máquinas eléctricas	5.8	43.6	30	100					
Material de transporte	6.9	26.6	50	91.6					
Manufacturas n.e.p.	10.5	17.1	30	99.5					

Parte B Exportaciones a los principales socios y aranceles que enfrentan

Principales mercados	Impo bilaterales		Diversificación		Promedio NMF de		Margen	Impo exentas	
		en US$	95% de expo están en		lineas con comercio		de pref.	Líneas	Valor
		Millones	N° Capítulos	N° Subpart.	Simple	Ponderado	Ponderado	en %	en %
Productos agropecuarios									
1. India	2015	307	7	19	24.7	39.1	24.4	12.5	46.3
2. Pakistán	2015	281	4	12	9.8	10.1	0.8	2.8	14.7
3. Unión Europea	2015	19	7	11	8.2	0.9	0.9	100.0	100.0
4. Emiratos Árabes Unidos	2015	12	5	14	3.3	3.4	0.0	33.3	31.0
5. Federación de Rusia	2015	9	1	1	5.0	5.0	5.0	100.0	100.0
Productos no agropecuarios									
1. Pakistán	2015	109	6	8	14.2	5.0	0.7	1.1	0.0
2. Estados Unidos de América	2015	13	6	11	4.0	0.2	0.2	80.7	99.1
3. Unión Europea	2015	9	24	66	3.6	0.8	0.8	100.0	100.0
4. Emiratos Árabes Unidos	2015	8	3	7	4.5	3.9	0.0	9.2	21.9
5. China	2015	5	6	7	6.8	7.0	7.0	94.9	99.9

Albania

Parte A.1 Aranceles e importaciones totales y por rangos de tarifa

Total		Total	Ag	No Ag	Miembro de la OMC desde		2000
Consolidado final, promedio simple		6.9	9.6	6.4	Cobertura de la consolidación:	Total	100
NMF Aplicado, promedio simple	2016	3.8	7.6	3.1		No ag	100
Promedio ponderado por comercio	2015	3.4	6.6	2.8	Ag: Contingentes arancelarios (en %)		
Importaciones en millardos US$	2015	3.7	0.6	3.1	Ag: Salvaguardia especiales (en %)		

Distribución de frecuencias		Exentas	0 <= 5	5 <= 10	10 <= 15	15 <= 25	25 <= 50	50 <= 100	> 100	No AdV
		Líneas arancelarias y importaciones (en %)								en %
Productos agropecuarios										
Consolidados finales		10.3	19.2	53.2	0.0	17.2	0	0	0	0
NMF aplicados	2016	12.3	21.6	50.9	13.1	0	0	0	0	0
Importaciones	2015	24.7	20.3	39.9	13.2	0	0	0	0	1.9
Productos no agropecuarios										
Consolidados finales		33.4	31.0	18.3	2.0	15.3	0	0	0	0
NMF aplicados	2016	57.4	18.7	14.2	9.6	0	0	0	0	0
Importaciones	2015	65.2	10.1	16.8	7.9	0	0	0	0	0

Parte A.2 Aranceles e importaciones por grupos de productos

Grupos de productos	Derechos consolidados finales				Derechos NMF aplicados			Importaciones	
	Promedio	Exentos en %	Max	Consolidación en %	Promedio	Exentos en %	Max	Sector en %	Exentas en %
Productos animales	9.4	0.1	20	100	7.9	4.2	15	2.1	1.6
Productos lácteos	10.0	0	15	100	9.9	0	15	0.4	0
Frutas, legumbres, plantas	11.8	0	20	100	10.3	0	15	2.2	0
Café, té	14.2	0	20	100	10.9	8.3	15	1.2	34.6
Cereales y otras preparaciones	8.8	1.1	20	100	7.0	6.4	15	5.1	34.5
Semillas oleaginosas, grasas y aceites	2.8	67.5	10	100	2.3	67.5	10	1.4	88.4
Azúcares y artículos de confitería	7.2	0	10	100	5.4	5.9	10	0.9	0.0
Bebidas y tabaco	13.6	26.5	20	100	9.4	27.1	15	2.5	22.8
Algodón	5.0	0	5	100	2.0	0	2	0.0	0
Otros productos agrícolas	9.5	4.4	20	100	6.1	6.5	15	0.5	4.4
Pescado y sus productos	0.0	99.7	10	100	0.0	99.8	10	1.0	99.9
Metales y minerales	6.5	42.1	20	100	4.7	42.3	15	14.9	52.4
Petróleo	8.8	0	10	100	5.6	39.3	10	7.3	43.4
Productos químicos	3.8	30.7	10	100	1.6	51.9	10	11.6	41.1
Madera, papel, etc.	0.4	95.8	20	100	0.3	95.6	15	4.8	98.5
Textiles	9.1	0.2	20	100	4.6	41.3	15	6.0	62.5
Prendas de vestir	17.5	0.2	18	100	0.0	100.0	0	5.8	99.8
Cueros, calzado, etc.	13.8	3.4	20	100	8.7	25.8	15	5.9	69.0
Máquinas no eléctricas	3.7	29.5	10	100	0.5	89.1	10	7.6	79.4
Máquinas eléctricas	4.6	39.3	10	100	3.1	56.6	10	6.6	50.7
Material de transporte	8.0	9.1	20	100	3.0	43.9	15	6.7	87.8
Manufacturas n.e.p.	10.2	30.3	20	100	7.4	30.2	15	5.5	76.6

Parte B Exportaciones a los principales socios y aranceles que enfrentan

Principales mercados	Impo bilaterales		Diversificación		Promedio NMF de		Margen	Impo exentas	
		en US$	95% de expo están en		lineas con comercio		de pref.	Líneas	Valor
		Millones	N° Capítulos	N° Subpart.	Simple	Ponderado	Ponderado	en %	en %
Productos agropecuarios									
1. Unión Europea	2015	65	16	45	12.5	7.5	7.5	87.8	99.4
2. Estados Unidos de América	2015	14	4	4	2.2	0.1	0.1	92.3	99.9
3. Serbia	2015	9	4	11	16.8	26.0	26.0	100.0	100.0
4. Senegal	2015	6	4	6	18.3	20.1	0.0	0.0	0.0
5. Montenegro	2015	5	7	27	14.8	21.7	21.7	100.0	100.0
Productos no agropecuarios									
1. Unión Europea	2015	926	39	217	5.1	5.8	5.4	99.2	98.0
2. China	2015	128	9	13	14.7	1.2	0.0	3.8	91.2
3. Turquía	2015	47	14	28	8.0	17.1	17.1	100.0	100.0
4. ERY de Macedonia	2015	40	19	32	9.2	5.7	5.7	100.0	100.0
5. Montenegro	2015	28	23	52	4.7	3.6	3.6	100.0	100.0

Angola

Parte A.1 Aranceles e importaciones totales y por rangos de tarifa

Total		Total	Ag	No Ag	Miembro de la OMC desde		1996
Consolidado final, promedio simple		59.1	52.7	60.1	Cobertura de la consolidación:	Total	100
NMF Aplicado, promedio simple	2016	11.4	23.2	9.5		No ag	100
Promedio ponderado por comercio	2015	9.4	18.8	7.4	Ag: Contingentes arancelarios (en %)		
Importaciones en millardos US$	2015	14.4	2.5	11.9	Ag: Salvaguardia especiales (en %)		

Distribución de frecuencias		Exentas	0 <= 5	5 <= 10	10 <= 15	15 <= 25	25 <= 50	50 <= 100	> 100	No AdV
		Líneas arancelarias y importaciones (en %)								en %
Productos agropecuarios										
Consolidados finales		0	0	1.3	4.4	0	0	94.3	0	0
NMF aplicados	2016	0	26.5	21.8	0	9.6	42.1	0	0	0
Importaciones	2015	0	26.7	32.4	0	10.3	30.5	0	0	0
Productos no agropecuarios										
Consolidados finales		0	0	0	0	0	0	100.0	0	0
NMF aplicados	2016	0.2	58.0	19.8	0	10.3	11.7	0	0	0.0
Importaciones	2015	0.0	66.9	18.1	0	6.9	8.0	0	0	0

Parte A.2 Aranceles e importaciones por grupos de productos

Grupos de productos	Derechos consolidados finales				Derechos NMF aplicados			Importaciones	
	Promedio	Exentos en %	Max	Consolidación en %	Promedio	Exentos en %	Max	Sector en %	Exentas en %
Productos animales	53.4	0	55	100	16.6	0	50	5.5	0
Productos lácteos	55.0	0	55	100	9.1	0	20	0.8	0
Frutas, legumbres, plantas	50.5	0	55	100	43.3	0	50	1.4	0
Café, té	55.0	0	55	100	25.8	0	50	0.2	0
Cereales y otras preparaciones	53.2	0	55	100	16.7	0	30	5.2	0
Semillas oleaginosas, grasas y aceites	49.2	0	60	100	5.7	0	30	0.4	0
Azúcares y artículos de confitería	55.0	0	55	100	18.5	0	30	0.3	0
Bebidas y tabaco	55.0	0	55	100	44.6	0	50	3.0	0
Algodón	55.0	0	55	100	10.4	0	20	0.1	0
Otros productos agrícolas	55.1	0	60	100	8.5	0	50	0.3	0
Pescado y sus productos	60.0	0	60	100	25.4	0	50	1.6	0
Metales y minerales	60.4	0	80	100	10.9	0.8	50	18.1	0.2
Petróleo	63.3	0	80	100	7.7	0	20	1.2	0
Productos químicos	60.0	0	60	100	5.5	0	50	9.6	0
Madera, papel, etc.	60.0	0	60	100	17.1	0	50	3.1	0
Textiles	60.4	0	80	100	9.5	0	50	1.5	0
Prendas de vestir	60.0	0	60	100	12.0	0	30	1.1	0
Cueros, calzado, etc.	60.0	0	60	100	9.5	0	50	1.8	0
Máquinas no eléctricas	60.0	0	60	100	3.3	0	50	24.7	0
Máquinas eléctricas	60.0	0	60	100	5.8	0	50	8.4	0
Material de transporte	60.0	0	60	100	6.8	0	50	7.8	0
Manufacturas n.e.p.	60.0	0	60	100	10.4	0	50	3.7	0

Parte B Exportaciones a los principales socios y aranceles que enfrentan

Principales mercados	Impo bilaterales		Diversificación		Promedio NMF de		Margen	Impo exentas	
		en US$	95% de expo están en		lineas con comercio		de pref.	Líneas	Valor
		Millones	N° Capítulos	N° Subpart.	Simple	Ponderado	Ponderado	en %	en %
Productos agropecuarios									
1. Unión Europea	2015	2	4	5	6.7	1.2	1.2	100.0	100.0
2. Santo Tomé y Príncipe	2015	0	4	6	11.9	19.0	0.0	5.6	1.8
3. Namibia	2015	0	5	8	10.8	7.8	0.0	34.4	9.0
4. Chile	2015	0	1	1	6.0	6.0	6.0	100.0	100.0
5. Mozambique	2015	0	2	5	15.0	18.5	11.5	83.3	53.2
Productos no agropecuarios									
1. China	2015	16,002	1	1	4.0	0.0	0.0	98.7	99.9
2. Unión Europea	2015	7,786	2	2	3.1	0.0	0.0	99.9	100.0
3. Estados Unidos de América	2015	3,010	2	3	0.8	0.0	0.0	100.0	100.0
4. India	2015	2,767	1	1	7.7	0.4	0.0	5.4	96.2
5. Taipei Chino	2015	1,361	1	1	0.1	0.0	0.0	87.5	100.0

Descargar los datos:
www.wto.org/estadisticas

Antigua y Barbuda

Parte A.1 Aranceles e importaciones totales y por rangos de tarifa

Total		Total	Ag	No Ag	Miembro de la OMC desde		1995
Consolidado final, promedio simple		59.6	104.9	51.7	Cobertura de la consolidación:	Total	95.7
NMF Aplicado, promedio simple	2016	9.9	16.3	8.9		No ag	95.0
Promedio ponderado por comercio	2015	16.0	19.2	14.6	Ag: Contingentes arancelarios (en %)		
Importaciones en millardos US$	2015	0.4	0.1	0.3	Ag: Salvaguardia especiales (en %)		

Distribución de frecuencias		Exentas	0 <= 5	5 <= 10	10 <= 15	15 <= 25	25 <= 50	50 <= 100	> 100	No AdV
		Líneas arancelarias y importaciones (en %)								en %
Productos agropecuarios										
Consolidados finales		0	0	0	0	0	0.5	85.2	14.1	0
NMF aplicados	2016	24.5	23.8	2.1	4.1	16.2	29.4	0	0	0
Importaciones	2015	14.7	11.7	2.1	2.2	45.4	23.9	0	0	0
Productos no agropecuarios										
Consolidados finales		0	0	0	0	0	92.1	2.0	1.0	0
NMF aplicados	2016	7.8	63.6	3.0	4.3	17.9	3.2	0.2	0	0.1
Importaciones	2015	3.1	32.7	6.2	12.6	33.4	11.9	0.0	0	0

Parte A.2 Aranceles e importaciones por grupos de productos

Grupos de productos	Derechos consolidados finales				Derechos NMF aplicados			Importaciones	
	Promedio	Exentos en %	Max	Consolidación en %	Promedio	Exentos en %	Max	Sector en %	Exentas en %
Productos animales	103.0	0	130	100	19.9	22.2	40	6.1	46.4
Productos lácteos	100.0	0	100	100	5.7	37.5	20	2.6	39.5
Frutas, legumbres, plantas	114.1	0	220	100	21.3	17.9	40	4.7	4.5
Café, té	100.0	0	100	100	18.4	0	40	0.7	0
Cereales y otras preparaciones	100.0	0	100	100	13.8	21.3	40	6.8	2.1
Semillas oleaginosas, grasas y aceites	101.4	0	156	98.8	18.2	19.0	40	0.8	0.8
Azúcares y artículos de confitería	100.0	0	100	100	19.5	0	40	0.6	0
Bebidas y tabaco	109.3	0	182	100	20.0	0	45	7.4	0
Algodón	100.0	0	100	100	5.0	0	5	0.0	0
Otros productos agrícolas	98.6	0	100	100	6.8	57.0	40	1.2	29.5
Pescado y sus productos	100.0	0	100	0.9	23.0	17.0	40	1.8	25.6
Metales y minerales	51.8	0	120	100	6.8	17.1	30	11.3	1.7
Petróleo	102.7	0	120	100	4.5	37.2	25	0.8	19.0
Productos químicos	50.5	0	190	100	6.5	4.0	20	11.0	3.4
Madera, papel, etc.	52.4	0	153	100	9.3	14.5	50	8.4	7.0
Textiles	50.2	0	113	100	7.2	2.1	30	3.1	0.6
Prendas de vestir	50.2	0	93	100	19.8	0	20	2.2	0
Cueros, calzado, etc.	51.5	0	100	100	9.1	16.0	25	2.0	1.2
Máquinas no eléctricas	50.6	0	100	100	6.1	5.5	30	6.8	1.0
Máquinas eléctricas	55.3	0	163	100	10.3	1.2	35	5.9	0.0
Material de transporte	57.5	0	143	100	9.6	9.2	35	10.8	2.3
Manufacturas n.e.p.	53.0	0	206	100	13.8	3.6	70	5.1	0.9

Parte B Exportaciones a los principales socios y aranceles que enfrentan

Principales mercados	Impo bilaterales		Diversificación		Promedio NMF de		Margen	Impo exentas	
		en US$	95% de expo están en		lineas con comercio		de pref.	Líneas	Valor
		Millones	N° Capítulos	N° Subpart.	Simple	Ponderado	Ponderado	en %	en %
Productos agropecuarios									
1. Unión Europea	2015	15	1	2	5.0	0.3	0.3	100.0	100.0
2. Senegal	2015	12	1	1	18.8	10.1	0.0	0.0	0.0
3. Corea, República de	2015	8	1	1	18.8	2.1	0.0	0.0	0.0
4. Australia	2015	1	1	1	5.0	5.0	0.0	0.0	0.0
5. Haití	2014	1	1	1	6.0	0.0	0.0	20.0	99.9
Productos no agropecuarios									
1. Unión Europea	2015	14	11	15	2.8	2.5	2.5	100.0	100.0
2. Angola	2015	7	2	2	8.3	2.1	0.0	0.0	0.0
3. Benin	2015	2	1	1	10.0	10.0	0.0	0.0	0.0
4. Turquía	2015	2	1	2	2.3	0.0	0.0	50.0	99.7
5. Haití	2014	1	4	5	9.9	5.0	0.0	8.1	26.8

Arabia Saudita, Reino de la

Parte A.1 Aranceles e importaciones totales y por rangos de tarifa

Total		Total	Ag	No Ag	Miembro de la OMC desde		2005
Consolidado final, promedio simple		11.2	16.2	10.5	Cobertura de la consolidación:	Total	100
NMF Aplicado, promedio simple	2015	5.1	6.1	5.0		No ag	100
Promedio ponderado por comercio	2015	5.5	10.8	4.6	Ag: Contingentes arancelarios (en %)		
Importaciones en millardos US$	2015	163.6	22.3	141.3	Ag: Salvaguardia especiales (en %)		

Distribución de frecuencias		Exentas	0 <= 5	5 <= 10	10 <= 15	15 <= 25	25 <= 50	50 <= 100	> 100	No AdV
		Líneas arancelarias y importaciones (en %)								en %
Productos agropecuarios										
Consolidados finales		0.1	4.8	33.4	49.7	3.7	0.2	0	1.4	9.0
NMF aplicados	2015	23.1	65.8	0.7	1.2	0.2	0.1	0.4	1.0	8.4
Importaciones	2015	42.2	46.8	3.2	2.4	0.0	0.0	0.1	5.2	5.5
Productos no agropecuarios										
Consolidados finales		8.1	5.2	32.6	53.7	0.4	0	0	0	0.1
NMF aplicados	2015	8.1	85.0	2.1	4.0	0.2	0	0	0	0.4
Importaciones	2015	19.2	73.1	2.5	5.2	0.0	0	0	0	0.0

Parte A.2 Aranceles e importaciones por grupos de productos

Grupos de productos	Derechos consolidados finales				Derechos NMF aplicados			Importaciones	
	Promedio	Exentos en %	Max	Consolidación en %	Promedio	Exentos en %	Max	Sector en %	Exentas en %
Productos animales	11.9	0.2	25	100	3.5	35.6	20	2.5	34.0
Productos lácteos	10.9	0	25	100	5.0	0	5	1.2	0
Frutas, legumbres, plantas	11.9	0	40	100	3.5	32.8	40	1.8	53.8
Café, té	9.3	0	15	100	4.4	37.5	15	0.7	39.4
Cereales y otras preparaciones	12.9	0	25	100	3.6	35.2	15	4.4	65.2
Semillas oleaginosas, grasas y aceites	11.2	0	15	100	4.8	3.6	5	1.0	35.9
Azúcares y artículos de confitería	12.4	0	20	100	4.0	29.4	10	0.3	64.9
Bebidas y tabaco	90.2	0.7	*601*	100	47.0	0.7	*306*	1.1	0.4
Algodón	13.2	0	15	100	5.0	0	5	0.0	0
Otros productos agrícolas	13.0	0	15	100	4.4	11.0	5	0.6	35.2
Pescado y sus productos	10.6	0	15	100	3.6	28.6	5	0.4	35.4
Metales y minerales	13.1	2.0	20	100	5.3	2.3	15	16.2	19.6
Petróleo	6.1	0	10	100	5.3	0	10	0.4	0
Productos químicos	5.4	11.4	15	100	4.6	11.0	7	10.4	38.7
Madera, papel, etc.	9.0	1.0	20	100	6.3	5.1	20	3.4	2.8
Textiles	14.1	0.2	15	100	5.7	0.2	15	1.7	3.6
Prendas de vestir	11.1	0	15	100	5.1	0	12	2.3	0
Cueros, calzado, etc.	12.4	4.7	15	100	6.0	0	15	2.0	0
Máquinas no eléctricas	10.5	16.4	15	100	4.7	9.7	15	16.4	12.0
Máquinas eléctricas	8.2	35.5	15	100	4.1	26.2	15	11.5	51.4
Material de transporte	10.8	4.2	15	100	4.6	19.3	15	17.8	3.2
Manufacturas n.e.p.	10.9	12.7	15	100	4.7	8.4	15	4.0	16.2

Parte B Exportaciones a los principales socios y aranceles que enfrentan

Principales mercados	Impo bilaterales		Diversificación		Promedio NMF de		Margen	Impo exentas	
		en US$	95% de expo están en		lineas con comercio		de pref.	Líneas	Valor
		Millones	N° Capítulos	N° Subpart.	Simple	Ponderado	Ponderado	en %	en %
Productos agropecuarios									
1. Emiratos Árabes Unidos	2015	825	12	47	5.0	4.6	4.6	100.0	100.0
2. Qatar	2015	522	14	60	3.6	3.7	3.7	100.0	100.0
3. Kuwait, Estado de	2015	462	17	82	3.8	4.4	4.4	100.0	100.0
4. Jordania	2015	332	13	37	17.6	16.6	16.6	99.5	99.9
5. Bahrein, Reino de	2015	293	11	67	3.8	4.3	4.3	100.0	100.0
Productos no agropecuarios									
1. China	2015	30,014	4	12	10.0	1.3	0.0	7.9	70.1
2. Japón	2015	25,067	1	3	1.1	0.0	0.0	92.0	99.6
3. Unión Europea	2015	22,326	6	18	4.2	1.0	0.0	22.3	84.3
4. Estados Unidos de América	2015	21,737	5	19	3.6	0.1	0.0	46.8	98.3
5. India	2015	20,296	11	21	8.3	1.8	0.0	2.9	68.8

Descargar los datos:
www.wto.org/estadisticas

Argelia

Parte A.1 Aranceles e importaciones totales y por rangos de tarifa

Total		Total	Ag	No Ag	No es miembro de la OMC	
Consolidado final, promedio simple					Cobertura de la consolidación:	Total
NMF Aplicado, promedio simple	2016	18.9	23.4	18.1		No ag
Promedio ponderado por comercio	2015	12.8	12.4	12.9	Ag: Contingentes arancelarios (en %)	
Importaciones en millardos US$	2015	51.8	10.0	41.8	Ag: Salvaguardia especiales (en %)	

Distribución de frecuencias		Exentas	0 <= 5	5 <= 10	10 <= 15	15 <= 25	25 <= 50	50 <= 100	> 100	No AdV
		Líneas arancelarias y importaciones (en %)								en %
Productos agropecuarios										
Consolidados finales										
NMF aplicados	2016	0.4	20.2	0	9.5	0	69.8	0	0	0
Importaciones	2015	0.0	65.6	0	8.1	0	26.2	0	0	0
Productos no agropecuarios										
Consolidados finales										
NMF aplicados	2016	1.6	23.1	0	37.5	0	37.8	0	0	0
Importaciones	2015	4.9	44.0	0	31.0	0	20.1	0	0	0

Parte A.2 Aranceles e importaciones por grupos de productos

Grupos de productos	Derechos consolidados finales				Derechos NMF aplicados			Importaciones	
	Promedio	Exentos en %	Max	Consolidación en %	Promedio	Exentos en %	Max	Sector en %	Exentas en %
Productos animales					27.9	0	30	0.7	0
Productos lácteos					22.7	0	30	2.3	0
Frutas, legumbres, plantas					25.5	0	30	2.0	0
Café, té					26.5	0	30	0.9	0
Cereales y otras preparaciones					23.5	2.2	30	8.0	0.0
Semillas oleaginosas, grasas y aceites					18.9	1.1	30	2.7	0.2
Azúcares y artículos de confitería					23.8	0	30	1.5	0
Bebidas y tabaco					26.8	0	30	1.0	0
Algodón					5.0	0	5	0.0	0
Otros productos agrícolas					18.1	0.2	30	0.4	0.0
Pescado y sus productos					29.7	0.0	30	0.2	0.0
Metales y minerales					16.5	1.1	30	16.9	2.3
Petróleo					18.7	32.5	30	3.9	47.4
Productos químicos					14.6	0.2	30	11.9	0.5
Madera, papel, etc.					19.4	0	30	3.7	0
Textiles					24.0	0.2	30	1.4	1.6
Prendas de vestir					30.0	0	30	0.8	0
Cueros, calzado, etc.					19.0	0.6	30	1.6	0.2
Máquinas no eléctricas					9.0	0.1	30	18.0	0.3
Máquinas eléctricas					17.7	0	30	9.4	0
Material de transporte					11.0	23.4	30	10.3	14.0
Manufacturas n.e.p.					21.0	6.9	30	2.4	5.4

Parte B Exportaciones a los principales socios y aranceles que enfrentan

Principales mercados	Impo bilaterales		Diversificación		Promedio NMF de		Margen	Impo exentas	
		en US$	95% de expo están en		lineas con comercio		de pref.	Líneas	Valor
		Millones	N° Capítulos	N° Subpart.	Simple	Ponderado	Ponderado	en %	en %
Productos agropecuarios									
1. Unión Europea	2015	52	9	12	15.4	14.2	5.8	45.9	79.1
2. Turquía	2015	30	1	1	23.8	133.6	0.0	13.3	0.4
3. Túnez	2015	26	4	4	27.3	4.2	4.2	100.0	100.0
4. República Libanesa	2014	23	1	1	5.8	0.0	0.0	100.0	100.0
5. Níger	2015	10	4	6	16.5	17.0	0.0	0.0	0.0
Productos no agropecuarios									
1. Unión Europea	2015	20,843	3	7	3.6	0.3	0.3	100.0	100.0
2. Estados Unidos de América	2015	2,901	1	2	1.4	0.0	0.0	98.0	100.0
3. Brasil	2015	1,813	1	3	1.2	0.0	0.0	76.9	100.0
4. Japón	2015	927	1	4	1.2	0.0	0.0	61.5	99.1
5. Corea, República de	2015	865	1	2	6.4	0.9	0.0	16.7	71.2

Argentina

Parte A.1 Aranceles e importaciones totales y por rangos de tarifa

Total		Total	Ag	No Ag	Miembro de la OMC desde		1995
Consolidado final, promedio simple		31.8	32.4	31.7	Cobertura de la consolidación:	Total	100
NMF Aplicado, promedio simple	2016	13.7	10.3	14.3		No ag	100
Promedio ponderado por comercio	2015	12.8	12.9	12.8	Ag: Contingentes arancelarios (en %)		
Importaciones en millardos US$	2015	59.2	1.7	57.5	Ag: Salvaguardia especiales (en %)		

Distribución de frecuencias		Exentas	0 <= 5	5 <= 10	10 <= 15	15 <= 25	25 <= 50	50 <= 100	> 100	No AdV
		Líneas arancelarias y importaciones (en %)								en %
Productos agropecuarios										
Consolidados finales		0.1	3.8	0.4	0.4	6.8	88.4	0	0	0
NMF aplicados	2016	7.4	7.2	56.2	13.9	13.2	2.1	0	0	0
Importaciones	2015	5.6	3.6	38.5	22.2	23.2	6.8	0	0	0
Productos no agropecuarios										
Consolidados finales		0	0.1	0.3	1.4	19.8	78.3	0	0	0
NMF aplicados	2016	5.3	14.7	12.9	27.0	24.9	15.2	0	0	0
Importaciones	2015	19.7	8.1	7.4	27.1	23.2	14.5	0	0	0

Parte A.2 Aranceles e importaciones por grupos de productos

Grupos de productos	Derechos consolidados finales				Derechos NMF aplicados			Importaciones	
	Promedio	Exentos en %	Max	Consolidación en %	Promedio	Exentos en %	Max	Sector en %	Exentas en %
Productos animales	26.5	0	35	100	8.3	6.5	16	0.1	21.9
Productos lácteos	35.0	0	35	100	18.3	0	28	0.0	0
Frutas, legumbres, plantas	33.8	0	35	100	10.0	5.6	35	0.9	1.0
Café, té	34.2	0	35	100	14.3	0	35	0.5	0
Cereales y otras preparaciones	33.0	0	35	100	10.9	14.7	31	0.3	3.6
Semillas oleaginosas, grasas y aceites	34.6	0	35	100	8.5	10.8	35	0.2	3.2
Azúcares y artículos de confitería	33.3	0	35	100	17.6	0	20	0.1	0
Bebidas y tabaco	35.0	0	35	100	17.8	0	35	0.2	0
Algodón	35.0	0	35	100	6.4	0	8	0.0	0
Otros productos agrícolas	31.0	0.7	35	100	7.7	10.4	20	0.5	22.2
Pescado y sus productos	34.5	0	35	100	10.4	3.9	16	0.3	0.3
Metales y minerales	33.8	0	35	100	10.1	7.2	35	15.8	48.8
Petróleo	33.6	0	35	100	0.1	97.2	6	4.2	98.4
Productos químicos	21.4	0	35	100	8.2	1.4	35	18.9	10.6
Madera, papel, etc.	30.2	0	35	100	11.2	3.3	35	2.8	6.3
Textiles	34.9	0	35	100	23.3	0	35	2.6	0
Prendas de vestir	35.0	0	35	100	35.0	0	35	0.5	0
Cueros, calzado, etc.	35.0	0	35	100	16.0	2.8	35	2.4	7.5
Máquinas no eléctricas	34.9	0	35	100	13.4	11.8	35	15.5	12.2
Máquinas eléctricas	34.9	0	35	100	14.8	10.1	35	12.9	4.8
Material de transporte	34.5	0	35	100	18.5	12.0	35	16.2	7.3
Manufacturas n.e.p.	33.5	0	35	100	15.7	8.8	35	5.1	25.1

Parte B Exportaciones a los principales socios y aranceles que enfrentan

Principales mercados	Impo bilaterales		Diversificación		Promedio NMF de		Margen	Impo exentas	
		en US$	95% de expo están en		lineas con comercio		de pref.	Líneas	Valor
		Millones	N° Capítulos	N° Subpart.	Simple	Ponderado	Ponderado	en %	en %
Productos agropecuarios									
1. Unión Europea	2015	6,134	18	42	13.3	4.6	0.0	15.9	72.4
2. China	2015	5,005	5	7	13.5	4.6	0.0	12.6	0.2
3. Brasil	2015	2,654	14	42	11.9	13.4	13.4	100.0	100.0
4. India	2015	2,298	1	1	48.7	0.4	0.0	13.5	98.8
5. Viet Nam	2015	2,093	3	3	12.5	7.8	0.0	29.7	68.9
Productos no agropecuarios									
1. Brasil	2015	7,630	34	174	14.8	23.8	23.8	99.9	99.8
2. Unión Europea	2015	2,308	31	134	4.4	4.7	0.0	20.3	39.0
3. Estados Unidos de América	2015	2,181	31	123	3.3	1.5	0.0	45.5	65.2
4. Chile	2015	1,277	48	392	6.0	6.0	6.0	100.0	100.0
5. Paraguay	2015	1,275	34	232	10.7	5.1	4.5	99.0	93.8

Descargar los datos:
www.wto.org/estadisticas

Armenia

Parte A.1 Aranceles e importaciones totales y por rangos de tarifa

Total		Total	Ag	No Ag	Miembro de la OMC desde		2003
Consolidado final, promedio simple		8.5	14.7	7.6	Cobertura de la consolidación:	Total	100
NMF Aplicado, promedio simple	2016	6.2	8.2	5.9		No ag	100
Promedio ponderado por comercio	2015	4.6	9.2	3.5	Ag: Contingentes arancelarios (en %)		
Importaciones en millardos US$	2015	3.2	0.6	2.6	Ag: Salvaguardia especiales (en %)		

Distribución de frecuencias		Exentas	0 <= 5	5 <= 10	10 <= 15	15 <= 25	25 <= 50	50 <= 100	> 100	No AdV
		Líneas arancelarias y importaciones (en %)								en %
Productos agropecuarios										
Consolidados finales		1.4	0.5	1.1	97.1	0	0	0	0	0
NMF aplicados	2016	11.3	37.3	20.4	30.1	0.4	0.0	0.4	0	21.7
Importaciones	2015	21.4	25.3	26.4	17.2	1.6	6.5	1.5	0.1	35.9
Productos no agropecuarios										
Consolidados finales		41.7	7.1	7.1	44.1	0	0	0	0	0
NMF aplicados	2016	24.1	37.4	22.1	13.8	2.6	0	0	0	7.2
Importaciones	2015	59.7	15.6	17.7	6.2	0.6	0.0	0.0	0	5.3

Parte A.2 Aranceles e importaciones por grupos de productos

Grupos de productos	Derechos consolidados finales				Derechos NMF aplicados			Importaciones	
	Promedio	Exentos en %	Max	Consolidación en %	Promedio	Exentos en %	Max	Sector en %	Exentas en %
Productos animales	14.9	0	15	100	11.7	14.8	80	2.1	6.7
Productos lácteos	15.0	0	15	100	13.9	0	18	1.0	0
Frutas, legumbres, plantas	15.0	0	15	100	8.4	4.9	15	1.8	8.8
Café, té	14.2	0	15	100	5.5	20.8	*15*	2.2	39.5
Cereales y otras preparaciones	15.0	0	15	100	8.3	17.2	33	4.6	17.0
Semillas oleaginosas, grasas y aceites	13.4	11.0	15	100	6.6	18.1	15	2.0	17.4
Azúcares y artículos de confitería	14.7	0	15	100	8.2	2.9	*15*	1.1	3.2
Bebidas y tabaco	14.7	2.1	15	100	10.9	7.8	20	3.9	33.9
Algodón	15.0	0	15	100	0.0	100.0	0	0.0	100.0
Otros productos agrícolas	14.6	0.8	15	100	4.8	9.2	*13*	0.9	57.4
Pescado y sus productos	15.0	0	15	100	7.1	1.3	15	0.2	17.0
Metales y minerales	7.2	45.8	15	100	7.2	13.9	20	27.1	77.9
Petróleo	5.0	0	5	100	3.9	22.6	5	6.7	61.6
Productos químicos	0.3	96.4	15	100	4.2	24.1	13	11.5	61.8
Madera, papel, etc.	3.4	75.5	15	100	8.3	10.0	16	4.2	21.9
Textiles	9.2	5.1	15	100	6.8	14.4	18	3.1	49.5
Prendas de vestir	15.0	0	15	100	7.4	0	18	2.8	0
Cueros, calzado, etc.	13.8	7.7	15	100	6.1	11.8	*15*	2.1	3.6
Máquinas no eléctricas	9.4	29.8	15	100	2.5	70.5	16	8.4	79.0
Máquinas eléctricas	10.3	30.5	15	100	4.3	48.1	17	4.5	62.0
Material de transporte	9.1	12.8	15	100	6.9	25.5	25	5.9	24.9
Manufacturas n.e.p.	10.6	29.3	15	100	7.7	25.1	20	3.9	56.4

Parte B Exportaciones a los principales socios y aranceles que enfrentan

Principales mercados	Impo bilaterales		Diversificación		Promedio NMF de		Margen	Impo exentas	
		en US$	95% de expo están en		lineas con comercio		de pref.	Líneas	Valor
		Millones	N° Capítulos	N° Subpart.	Simple	Ponderado	Ponderado	en %	en %
Productos agropecuarios									
1. Federación de Rusia	2015	140	9	37	12.9	21.4	21.4	100.0	100.0
2. Georgia	2015	21	17	46	10.5	7.2	7.2	100.0	100.0
3. Unión Europea	2015	9	8	23	16.0	7.3	7.1	76.5	95.1
4. Estados Unidos de América	2015	7	6	20	7.1	3.2	1.5	60.0	85.1
5. Belarús	2015	5	2	2	7.5	12.8	12.8	100.0	100.0
Productos no agropecuarios									
1. Unión Europea	2015	291	6	8	4.4	2.2	2.0	99.9	94.6
2. China	2015	208	1	2	10.4	0.5	0.0	5.3	96.9
3. Georgia	2015	154	14	26	1.4	0.5	0.5	100.0	100.0
4. Canadá	2015	111	1	2	5.3	0.4	0.0	62.8	97.8
5. Estados Unidos de América	2015	54	3	5	7.5	5.0	4.4	51.6	93.0

Australia

Parte A.1 Aranceles e importaciones totales y por rangos de tarifa

Total		Total	Ag	No Ag	Miembro de la OMC desde		1995
Consolidado final, promedio simple		9.9	3.4	11.0	Cobertura de la consolidación:	Total	97.0
NMF Aplicado, promedio simple	2016	2.5	1.2	2.7		No ag	96.6
Promedio ponderado por comercio	2015	4.0	2.4	4.1	Ag: Contingentes arancelarios (en %)		0.9
Importaciones en millardos US$	2015	193.8	12.0	181.8	Ag: Salvaguardia especiales (en %)		0.9

Distribución de frecuencias		Exentas	0 <= 5	5 <= 10	10 <= 15	15 <= 25	25 <= 50	50 <= 100	> 100	No AdV
		Líneas arancelarias y importaciones (en %)								en %
Productos agropecuarios										
Consolidados finales		31.3	43.8	17.4	4.0	3.2	0.4	0	0	1.7
NMF aplicados	2016	77.0	22.5	0.1	0.2	0.3	0	0	0	0.9
Importaciones	2015	51.8	44.7	0.2	3.3	0.0	0	0	0	3.5
Productos no agropecuarios										
Consolidados finales		18.8	18.3	27.3	17.4	7.7	4.7	2.4	0	0.2
NMF aplicados	2016	45.9	54.1	0	0	0	0.0	0.0	0.0	0.0
Importaciones	2015	44.3	55.7	0	0	0	0.0	0.0	0.0	0.1

Parte A.2 Aranceles e importaciones por grupos de productos

Grupos de productos	Derechos consolidados finales				Derechos NMF aplicados			Importaciones	
	Promedio	Exentos en %	Max	Consolidación en %	Promedio	Exentos en %	Max	Sector en %	Exentas en %
Productos animales	1.5	69.2	16	100	0.4	92.8	5	0.3	90.5
Productos lácteos	3.7	20.0	*19*	100	3.1	76.2	*19*	0.3	36.8
Frutas, legumbres, plantas	3.7	24.1	29	100	1.4	71.1	5	1.0	54.6
Café, té	3.9	50.0	17	100	1.0	79.2	5	0.7	67.0
Cereales y otras preparaciones	2.7	26.9	17	100	1.1	76.7	5	1.6	29.5
Semillas oleaginosas, grasas y aceites	3.3	30.1	14	100	1.5	70.5	5	0.4	73.6
Azúcares y artículos de confitería	6.5	0	15	100	1.8	61.8	5	0.2	26.6
Bebidas y tabaco	10.3	3.9	25	100	3.5	29.6	5	1.2	42.4
Algodón	1.2	40.0	2	100	0.0	100.0	0	0.0	100.0
Otros productos agrícolas	2.0	30.2	20	100	0.3	94.7	5	0.4	93.7
Pescado y sus productos	0.6	79.4	10	100	0.0	99.6	5	0.7	85.2
Metales y minerales	6.7	21.9	45	97.7	2.7	45.4	5	11.8	38.2
Petróleo	0.0	100.0	0	100	0.0	100.0	0	10.6	100.0
Productos químicos	9.1	8.5	55	100	1.8	63.6	5	10.7	52.3
Madera, papel, etc.	6.9	26.2	25	100	3.3	33.4	5	4.2	15.3
Textiles	18.2	13.4	55	90.0	4.2	16.2	5	2.2	10.9
Prendas de vestir	41.4	6.7	55	94.1	4.6	8.1	5	3.2	2.4
Cueros, calzado, etc.	15.2	9.9	55	85.5	4.1	17.0	5	2.6	2.5
Máquinas no eléctricas	8.5	17.3	50	95.8	2.9	42.9	5	16.6	43.1
Máquinas eléctricas	11.0	26.1	45	98.4	2.9	41.8	5	10.2	57.3
Material de transporte	12.5	10.2	40	99.2	4.8	34.0	*176*	13.9	8.7
Manufacturas n.e.p.	6.1	33.0	40	98.4	1.3	73.1	5	7.1	70.1

Parte B Exportaciones a los principales socios y aranceles que enfrentan

Principales mercados	Impo bilaterales		Diversificación		Promedio NMF de		Margen	Impo exentas	
		en US$	95% de expo están en		lineas con comercio		de pref.	Líneas	Valor
		Millones	N° Capítulos	N° Subpart.	Simple	Ponderado	Ponderado	en %	en %
Productos agropecuarios									
1. China	2015	7,979	15	32	14.7	17.3	1.2	7.5	6.5
2. Estados Unidos de América	2015	4,277	15	35	4.9	8.5	2.8	85.3	75.2
3. Japón	2015	3,734	21	51	19.8	22.7	5.4	50.2	35.2
4. Indonesia	2015	2,807	28	226	8.9	7.7	0.0	7.3	10.7
5. Corea, República de	2015	2,464	15	34	61.0	43.4	7.4	12.3	36.7
Productos no agropecuarios									
1. China	2015	65,531	9	24	8.8	0.5	0.0	10.6	88.3
2. Japón	2015	31,016	7	17	2.2	0.1	0.0	89.8	99.3
3. Corea, República de	2015	13,941	13	27	6.6	0.9	0.7	78.3	91.4
4. India	2015	7,739	13	26	8.7	2.8	0.0	5.0	53.1
5. Unión Europea	2015	7,655	45	345	4.4	0.4	0.0	21.0	89.4

Descargar los datos:
www.wto.org/estadisticas

Azerbaiyán

Parte A.1 Aranceles e importaciones totales y por rangos de tarifa

Total		Total	Ag	No Ag	No es miembro de la OMC	
Consolidado final, promedio simple					Cobertura de la consolidación:	Total
NMF Aplicado, promedio simple	2015	9.0	13.3	8.3		No ag
Promedio ponderado por comercio	2015	6.8	6.2	6.9	Ag: Contingentes arancelarios (en %)	
Importaciones en millardos US$	2015	8.7	1.3	7.3	Ag: Salvaguardia especiales (en %)	

Distribución de frecuencias		Exentas	0 <= 5	5 <= 10	10 <= 15	15 <= 25	25 <= 50	50 <= 100	> 100	No AdV
		Líneas arancelarias y importaciones (en %)								en %
Productos agropecuarios										
Consolidados finales										
NMF aplicados	2015	2.1	14.4	2.5	78.3	1.1	1.1	0.1	0.4	5.7
Importaciones	2015	34.9	33.2	0.8	27.5	2.8	0.8	0	0.1	25.8
Productos no agropecuarios										
Consolidados finales										
NMF aplicados	2015	3.2	44.6	6.1	45.8	0	0.0	0.1	0.0	0.4
Importaciones	2015	6.7	38.7	25.6	25.3	0	0.0	0.0	0.0	3.8

Parte A.2 Aranceles e importaciones por grupos de productos

Grupos de productos	Derechos consolidados finales				Derechos NMF aplicados			Importaciones	
	Promedio	Exentos en %	Max	Consolidación en %	Promedio	Exentos en %	Max	Sector en %	Exentas en %
Productos animales					13.9	3.8	15	0.9	43.4
Productos lácteos					15.0	0	15	0.6	0
Frutas, legumbres, plantas					13.3	0.5	15	1.0	0.0
Café, té					14.6	0	15	0.6	0
Cereales y otras preparaciones					12.5	5.5	15	5.3	69.9
Semillas oleaginosas, grasas y aceites					8.6	1.6	15	1.3	0.1
Azúcares y artículos de confitería					12.8	8.8	15	1.7	77.3
Bebidas y tabaco					24.3	0	*105*	4.1	0
Algodón					13.0	0	15	0.0	0
Otros productos agrícolas					12.0	2.1	15	0.1	2.3
Pescado y sus productos					11.8	0	15	0.1	0
Metales y minerales					8.4	2.7	15	25.7	3.2
Petróleo					10.7	21.8	15	1.6	8.6
Productos químicos					4.5	3.9	15	9.4	34.0
Madera, papel, etc.					10.9	0	15	4.9	0
Textiles					12.3	0.2	*230*	0.7	0.4
Prendas de vestir					15.0	0	15	0.9	0
Cueros, calzado, etc.					12.1	0	*28*	0.8	0
Máquinas no eléctricas					3.3	8.9	15	19.7	4.4
Máquinas eléctricas					8.7	3.6	15	8.8	3.8
Material de transporte					4.2	5.3	15	8.0	1.7
Manufacturas n.e.p.					9.7	6.2	15	4.0	4.3

Parte B Exportaciones a los principales socios y aranceles que enfrentan

Principales mercados	Impo bilaterales		Diversificación		Promedio NMF de		Margen	Impo exentas	
		en US$	95% de expo están en		lineas con comercio		de pref.	Líneas	Valor
		Millones	N° Capítulos	N° Subpart.	Simple	Ponderado	Ponderado	en %	en %
Productos agropecuarios									
1. Federación de Rusia	2015	265	6	18	12.1	10.6	10.6	100.0	100.0
2. Unión Europea	2015	72	2	2	15.6	3.7	0.0	7.7	1.2
3. Georgia	2015	18	14	28	8.7	8.0	8.0	100.0	100.0
4. Kazajstán	2015	8	7	14	12.5	39.7	39.7	100.0	100.0
5. Ucrania	2015	8	4	6	8.7	9.3	9.3	100.0	100.0
Productos no agropecuarios									
1. Unión Europea	2015	11,719	1	1	3.1	0.0	0.0	31.7	99.4
2. Indonesia	2015	1,284	1	1	6.8	0.0	0.0	27.3	100.0
3. Georgia	2015	521	7	16	1.1	0.4	0.4	100.0	100.0
4. Estados Unidos de América	2015	455	2	6	0.9	0.0	0.0	93.5	100.0
5. Tailandia	2015	376	1	1	12.6	0.0	0.0	25.9	100.0

Bahamas

Parte A.1 Aranceles e importaciones totales y por rangos de tarifa

Total		Total	Ag	No Ag	No es miembro de la OMC	
Consolidado final, promedio simple					Cobertura de la consolidación:	Total
NMF Aplicado, promedio simple	2016	33.2	18.9	35.6		No ag
Promedio ponderado por comercio	2015	19.2	13.9	20.4	Ag: Contingentes arancelarios (en %)	
Importaciones en millardos US$	2015	2.9	0.6	2.4	Ag: Salvaguardia especiales (en %)	

Distribución de frecuencias		Exentas	0 <= 5	5 <= 10	10 <= 15	15 <= 25	25 <= 50	50 <= 100	> 100	No AdV
		Líneas arancelarias y importaciones (en %)								en %
Productos agropecuarios										
Consolidados finales										
NMF aplicados	2016	28.8	17.8	6.0	0	9.5	35.9	1.0	0.1	1.1
Importaciones	2015	43.0	17.7	1.8	0	8.2	19.2	3.9	0.9	6.2
Productos no agropecuarios										
Consolidados finales										
NMF aplicados	2016	9.2	2.5	2.2	0	8.9	76.7	0.5	0	0.0
Importaciones	2015	43.2	4.4	3.8	0	5.9	41.2	1.4	0	0.0

Parte A.2 Aranceles e importaciones por grupos de productos

Grupos de productos	Derechos consolidados finales				Derechos NMF aplicados			Importaciones	
	Promedio	Exentos en %	Max	Consolidación en %	Promedio	Exentos en %	Max	Sector en %	Exentas en %
Productos animales					13.4	34.2	40	4.5	54.8
Productos lácteos					5.7	42.9	35	1.4	31.7
Frutas, legumbres, plantas					15.6	19.1	75	3.5	44.3
Café, té					14.0	64.6	40	0.4	61.3
Cereales y otras preparaciones					15.7	42.8	85	4.9	49.2
Semillas oleaginosas, grasas y aceites					23.5	37.3	45	0.5	95.3
Azúcares y artículos de confitería					7.1	78.4	60	0.5	73.4
Bebidas y tabaco					24.4	26.8	*246*	3.8	7.2
Algodón					45.0	0	45	0.0	0
Otros productos agrícolas					29.6	11.4	45	0.6	68.5
Pescado y sus productos					31.6	11.2	45	0.8	37.7
Metales y minerales					37.3	10.7	45	11.1	29.0
Petróleo					0.0	100.0	0	16.7	100.0
Productos químicos					41.1	3.9	100	12.4	26.9
Madera, papel, etc.					31.6	14.5	60	8.1	29.1
Textiles					37.1	1.9	45	1.9	10.2
Prendas de vestir					19.3	3.4	35	1.8	16.7
Cueros, calzado, etc.					32.0	19.9	45	1.8	37.5
Máquinas no eléctricas					39.4	3.2	60	7.9	9.2
Máquinas eléctricas					38.7	6.3	60	6.5	6.5
Material de transporte					14.2	59.7	45	6.3	77.6
Manufacturas n.e.p.					32.5	16.3	60	4.7	29.5

Parte B Exportaciones a los principales socios y aranceles que enfrentan

Principales mercados	Impo bilaterales		Diversificación		Promedio NMF de		Margen	Impo exentas	
		en US$	95% de expo están en		lineas con comercio		de pref.	Líneas	Valor
		Millones	N° Capítulos	N° Subpart.	Simple	Ponderado	Ponderado	en %	en %
Productos agropecuarios									
1. Unión Europea	2015	3	3	4	6.7	0.0	0.0	100.0	100.0
2. Haití	2014	2	3	3	9.4	3.5	0.0	0.0	0.0
3. Estados Unidos de América	2015	1	4	4	1.9	1.2	1.2	100.0	100.0
4. México	2015	1	1	1	20.1	20.0	0.0	0.0	0.0
5. Federación de Rusia	2015	1	1	1	49.2	37.3	0.0	0.0	0.0
Productos no agropecuarios									
1. República Dominicana	2015	352	1	1	13.8	0.0	0.0	22.0	100.0
2. Estados Unidos de América	2015	229	7	13	2.6	2.6	2.6	93.1	100.0
3. Namibia	2015	167	1	1	10.8	0.0	0.0	40.0	99.7
4. Unión Europea	2015	94	11	15	3.2	5.9	5.9	100.0	100.0
5. India	2015	77	1	1	7.0	10.0	0.0	15.8	0.0

Descargar los datos:
www.wto.org/estadisticas

Bahrein, Reino de

Parte A.1 Aranceles e importaciones totales y por rangos de tarifa

Total		Total	Ag	No Ag	Miembro de la OMC desde		1995
Consolidado final, promedio simple		34.9	39.6	33.8	Cobertura de la consolidación:	Total	72.8
NMF Aplicado, promedio simple	2016	4.7	5.6	4.6		No ag	68.7
Promedio ponderado por comercio	2015	6.2	18.2	4.1	Ag: Contingentes arancelarios (en %)		
Importaciones en millardos US$	2015	12.4	1.9	10.5	Ag: Salvaguardia especiales (en %)		

Distribución de frecuencias		Exentas	0 <= 5	5 <= 10	10 <= 15	15 <= 25	25 <= 50	50 <= 100	> 100	No AdV
		Líneas arancelarias y importaciones (en %)								en %
Productos agropecuarios										
Consolidados finales		0	0	0	0	0	96.2	1.4	2.3	0
NMF aplicados	2016	23.4	68.7	0	0	0	0	0.6	0.7	7.9
Importaciones	2015	34.5	52.0	0	0	0	0	0.1	10.2	13.5
Productos no agropecuarios										
Consolidados finales		2.5	0	0	0	0	66.1	0.1	0	0
NMF aplicados	2016	8.2	91.5	0	0	0	0	0	0	0.3
Importaciones	2015	17.0	83.0	0	0	0	0	0	0	0.0

Parte A.2 Aranceles e importaciones por grupos de productos

Grupos de productos	Derechos consolidados finales				Derechos NMF aplicados			Importaciones	
	Promedio	Exentos en %	Max	Consolidación en %	Promedio	Exentos en %	Max	Sector en %	Exentas en %
Productos animales	35.0	0	35	100	2.8	36.5	5	2.7	50.1
Productos lácteos	35.0	0	35	100	5.0	0	5	2.0	0
Frutas, legumbres, plantas	35.0	0	35	100	3.3	33.3	5	2.6	68.3
Café, té	35.0	0	35	100	3.1	37.5	5	0.5	18.5
Cereales y otras preparaciones	35.0	0	35	100	3.2	35.2	5	2.7	37.2
Semillas oleaginosas, grasas y aceites	35.0	0	35	98.6	4.8	3.6	5	0.5	8.8
Azúcares y artículos de confitería	35.0	0	35	100	3.5	29.4	5	1.1	89.2
Bebidas y tabaco	100.1	0	200	100	42.2	0.7	*200*	2.7	0.0
Algodón	35.0	0	35	100	5.0	0	5	0.2	0
Otros productos agrícolas	35.0	0	35	100	4.4	11.0	5	0.4	14.2
Pescado y sus productos	35.0	0	35	1.6	3.6	28.6	5	0.3	42.2
Metales y minerales	34.9	0.3	35	70.9	4.9	2.3	5	19.9	12.7
Petróleo	35.0	0	35	60.0	5.0	0	5	0.7	0
Productos químicos	34.8	0.6	35	19.4	4.4	11.0	5	13.9	17.9
Madera, papel, etc.	37.6	0	100	29.1	4.7	5.2	5	3.4	7.0
Textiles	35.0	0	35	98.0	5.0	0.2	5	1.9	1.2
Prendas de vestir	35.0	0	35	100	5.0	0	5	2.4	0
Cueros, calzado, etc.	35.0	0	35	36.5	5.0	0	5	1.5	0
Máquinas no eléctricas	33.0	5.8	35	100	4.5	9.7	5	10.1	20.9
Máquinas eléctricas	27.6	21.2	35	100	3.7	26.3	5	7.6	58.2
Material de transporte	35.0	0	35	100	4.0	19.3	5	20.2	10.1
Manufacturas n.e.p.	33.0	5.8	35	98.4	4.6	8.6	5	2.8	15.2

Parte B Exportaciones a los principales socios y aranceles que enfrentan

Principales mercados	Impo bilaterales		Diversificación		Promedio NMF de		Margen	Impo exentas	
		en US$	95% de expo están en		lineas con comercio		de pref.	Líneas	Valor
		Millones	N° Capítulos	N° Subpart.	Simple	Ponderado	Ponderado	en %	en %
Productos agropecuarios									
1. Arabia Saudita, Reino de la	2015	229	4	4	9.9	4.5	4.5	100.0	100.0
2. Kuwait, Estado de	2015	129	3	6	4.3	5.0	5.0	100.0	100.0
3. Emiratos Árabes Unidos	2015	61	5	12	3.9	5.0	5.0	100.0	100.0
4. Qatar	2015	46	7	9	4.3	3.7	3.7	100.0	100.0
5. Omán	2015	14	2	2	12.5	127.0	127.0	100.0	100.0
Productos no agropecuarios									
1. Arabia Saudita, Reino de la	2015	1,693	17	48	4.7	4.9	4.9	100.0	100.0
2. Estados Unidos de América	2015	831	10	20	5.4	5.4	5.4	100.0	100.0
3. Unión Europea	2015	761	12	20	3.7	2.6	0.0	24.2	50.2
4. Emiratos Árabes Unidos	2015	657	15	36	4.7	4.8	4.8	100.0	100.0
5. Corea, República de	2015	499	5	8	6.3	0.9	0.0	21.6	62.7

Bangladesh

Parte A.1 Aranceles e importaciones totales y por rangos de tarifa

Total		Total	Ag	No Ag	Miembro de la OMC desde		1995
Consolidado final, promedio simple		169.3	192.4	39.7	Cobertura de la consolidación:	Total	15.5
NMF Aplicado, promedio simple	2016	13.9	16.9	13.4		No ag	2.7
Promedio ponderado por comercio	2015	10.8	5.8	12.2	Ag: Contingentes arancelarios (en %)		
Importaciones en millardos US$	2015	47.6	10.3	37.3	Ag: Salvaguardia especiales (en %)		

Distribución de frecuencias		Exentas	0 <= 5	5 <= 10	10 <= 15	15 <= 25	25 <= 50	50 <= 100	> 100	No AdV
		Líneas arancelarias y importaciones (en %)								en %
Productos agropecuarios										
Consolidados finales		0	0	0	0.7	0.2	3.8	0	95.2	0
NMF aplicados	2016	10.4	13.2	18.7	0	57.7	0	0	0	0.7
Importaciones	2015	56.4	5.4	15.9	0	22.3	0	0	0	8.0
Productos no agropecuarios										
Consolidados finales		0.0	0.2	0.0	0.1	0.8	1.5	0	0.1	0
NMF aplicados	2016	3.4	31.3	26.3	0.1	38.9	0	0	0	0.5
Importaciones	2015	6.6	29.8	22.2	0.5	38.6	0	0	0	7.4

Parte A.2 Aranceles e importaciones por grupos de productos

Grupos de productos	Derechos consolidados finales				Derechos NMF aplicados			Importaciones	
	Promedio	Exentos en %	Max	Consolidación en %	Promedio	Exentos en %	Max	Sector en %	Exentas en %
Productos animales	194.4	0	200	100	19.3	7.7	25	0.0	2.1
Productos lácteos	157.5	0	200	100	23.5	0	25	0.6	0
Frutas, legumbres, plantas	193.4	0	200	100	20.3	2.9	25	2.1	43.2
Café, té	187.5	0	200	100	21.3	0	25	0.1	0
Cereales y otras preparaciones	196.2	0	200	100	14.1	15.4	25	3.6	66.2
Semillas oleaginosas, grasas y aceites	193.8	0	200	98.7	9.6	31.7	25	7.4	56.4
Azúcares y artículos de confitería	190.6	0	200	100	20.4	0	25	1.8	0
Bebidas y tabaco	200.0	0	200	100	25.0	0	25	0.1	0
Algodón	200.0	0	200	100	3.5	30.0	5	4.7	99.2
Otros productos agrícolas	190.2	0	200	100	11.7	15.1	25	1.3	5.0
Pescado y sus productos	106.0	0	200	4.3	23.9	3.3	25	0.1	0.0
Metales y minerales	35.6	12.5	50	0.9	12.8	3.9	25	13.9	25.2
Petróleo	-	-	-	0	15.7	0	25	9.9	0
Productos químicos	47.4	0	200	2.8	9.9	5.7	25	9.0	8.8
Madera, papel, etc.	40.9	0	50	4.3	15.3	8.8	25	2.4	14.3
Textiles	37.5	0	50	0.6	19.4	0.3	25	18.0	0.1
Prendas de vestir	-	-	-	0	24.4	0	25	1.8	0
Cueros, calzado, etc.	3.0	0	3	0.6	14.7	0.6	25	1.3	0.9
Máquinas no eléctricas	48.6	0	125	5.7	3.9	1.1	25	10.1	0.1
Máquinas eléctricas	26.5	0	50	0.8	12.9	0.5	25	4.8	1.4
Material de transporte	20.1	0	50	9.8	11.5	10.9	25	4.9	9.0
Manufacturas n.e.p.	22.1	0	50	5.9	12.4	3.9	25	2.1	1.2

Parte B Exportaciones a los principales socios y aranceles que enfrentan

Principales mercados	Impo bilaterales		Diversificación		Promedio NMF de		Margen	Impo exentas	
		en US$	95% de expo están en		lineas con comercio		de pref.	Líneas	Valor
		Millones	N° Capítulos	N° Subpart.	Simple	Ponderado	Ponderado	en %	en %
Productos agropecuarios									
1. India	2015	102	18	35	25.7	26.5	15.8	45.5	25.8
2. Unión Europea	2015	83	15	43	15.0	9.5	9.5	100.0	100.0
3. Arabia Saudita, Reino de la	2015	56	8	26	3.6	4.2	0.0	28.0	15.8
4. Federación de Rusia	2015	27	2	2	8.5	6.1	6.1	66.7	100.0
5. Estados Unidos de América	2015	26	12	26	7.6	21.0	0.0	30.1	48.5
Productos no agropecuarios									
1. Unión Europea	2015	16,678	14	88	6.1	11.7	11.7	100.0	100.0
2. Estados Unidos de América	2015	5,860	10	79	8.8	15.5	0.0	21.1	2.4
3. Canadá	2015	1,154	10	76	9.1	16.8	16.8	100.0	100.0
4. Japón	2015	1,051	21	103	10.6	12.1	12.0	97.8	99.1
5. Turquía	2015	989	12	64	10.0	9.4	1.9	12.1	20.8

Barbados

Parte A.1 Aranceles e importaciones totales y por rangos de tarifa

Total	Total	Ag	No Ag	Miembro de la OMC desde		1995
Consolidado final, promedio simple	78.3	111.1	73.1	Cobertura de la consolidación:	Total	97.5
NMF Aplicado, promedio simple					No ag	97.2
Promedio ponderado por comercio				Ag: Contingentes arancelarios (en %)		17.0
Importaciones en millardos US$				Ag: Salvaguardia especiales (en %)		17.4

Distribución de frecuencias	Exentas	0 <= 5	5 <= 10	10 <= 15	15 <= 25	25 <= 50	50 <= 100	> 100	No AdV
	Líneas arancelarias y importaciones (en %)								en %
Productos agropecuarios									
Consolidados finales	0	0	0	0	0	0	81.1	18.7	0
NMF aplicados									
Importaciones									
Productos no agropecuarios									
Consolidados finales	0	0	0	0	0	0	93.5	3.7	0
NMF aplicados									
Importaciones									

Parte A.2 Aranceles e importaciones por grupos de productos

Grupos de productos	Derechos consolidados finales				Derechos NMF aplicados			Importaciones	
	Promedio	Exentos en %	Max	Consolidación en %	Promedio	Exentos en %	Max	Sector en %	Exentas en %
Productos animales	132.1	0	184	100					
Productos lácteos	116.4	0	141	100					
Frutas, legumbres, plantas	106.5	0	223	100					
Café, té	100.0	0	100	100					
Cereales y otras preparaciones	100.2	0	135	100					
Semillas oleaginosas, grasas y aceites	137.9	0	158	98.6					
Azúcares y artículos de confitería	105.5	0	122	100					
Bebidas y tabaco	102.5	0	141	100					
Algodón	100.0	0	100	100					
Otros productos agrícolas	99.5	0	158	100					
Pescado y sus productos	100.0	0	100	1.6					
Metales y minerales	72.8	0	158	100					
Petróleo	140.4	0	158	100					
Productos químicos	70.4	0	122	100					
Madera, papel, etc.	70.0	0	70	100					
Textiles	70.0	0	70	100					
Prendas de vestir	70.2	0	117	100					
Cueros, calzado, etc.	72.9	0	127	100					
Máquinas no eléctricas	72.8	0	117	100					
Máquinas eléctricas	76.3	0	152	100					
Material de transporte	97.6	0	247	100					
Manufacturas n.e.p.	78.6	0	162	100					

Parte B Exportaciones a los principales socios y aranceles que enfrentan

Principales mercados	Impo bilaterales		Diversificación		Promedio NMF de		Margen	Impo exentas	
		en US$	95% de expo están en		lineas con comercio		de pref.	Líneas	Valor
		Millones	N° Capítulos	N° Subpart.	Simple	Ponderado	Ponderado	en %	en %
Productos agropecuarios									
1. Estados Unidos de América	2015	27	3	5	4.0	8.9	0.1	95.2	85.5
2. Unión Europea	2015	16	3	6	9.1	8.4	8.4	100.0	100.0
3. Santa Lucía	2014	8	9	22	21.7	22.8	22.8	100.0	100.0
4. Canadá	2015	8	3	4	5.5	5.4	5.3	94.4	99.8
5. Guyana	2015	4	8	13	29.8	29.0	29.0	100.0	100.0
Productos no agropecuarios									
1. Estados Unidos de América	2015	33	8	10	2.7	0.9	0.9	100.0	100.0
2. Guyana	2015	24	8	13	12.9	13.7	13.7	100.0	100.0
3. China	2015	19	2	2	2.4	3.8	0.0	68.0	7.3
4. Bahamas	2015	12	9	25	26.3	4.1	0.0	32.7	79.0
5. Jamaica	2015	12	9	14	9.0	8.5	8.5	100.0	100.0

Belarús

Parte A.1 Aranceles e importaciones totales y por rangos de tarifa

Total		Total	Ag	No Ag	No es miembro de la OMC	
Consolidado final, promedio simple					Cobertura de la consolidación:	Total
NMF Aplicado, promedio simple	2016	7.2	11.2	6.5		No ag
Promedio ponderado por comercio	2015	4.5	8.8	3.8	Ag: Contingentes arancelarios (en %)	
Importaciones en millardos US$	2015	29.0	4.0	24.9	Ag: Salvaguardia especiales (en %)	

Distribución de frecuencias		Exentas	0 <= 5	5 <= 10	10 <= 15	15 <= 25	25 <= 50	50 <= 100	> 100	No AdV
		Líneas arancelarias y importaciones (en %)								en %
Productos agropecuarios										
Consolidados finales										
NMF aplicados	2016	9.0	39.6	17.6	25.8	3.3	0.9	3.4	0.3	24.0
Importaciones	2015	13.7	28.8	27.4	25.8	1.8	1.9	0.7	0.0	40.3
Productos no agropecuarios										
Consolidados finales										
NMF aplicados	2016	17.0	40.2	25.3	14.0	3.3	0.0	0.0	0.0	7.3
Importaciones	2015	46.8	28.4	17.5	5.4	1.4	0.0	0.0	0.2	3.4

Parte A.2 Aranceles e importaciones por grupos de productos

Grupos de productos	Derechos consolidados finales				Derechos NMF aplicados			Importaciones	
	Promedio	Exentos en %	Max	Consolidación en %	Promedio	Exentos en %	Max	Sector en %	Exentas en %
Productos animales					25.7	14.8	80	0.3	28.6
Productos lácteos					15.0	0	18	0.2	0
Frutas, legumbres, plantas					8.2	4.8	15	7.0	13.5
Café, té					6.0	20.8	*14*	0.8	11.3
Cereales y otras preparaciones					9.8	3.5	*67*	1.6	2.2
Semillas oleaginosas, grasas y aceites					6.7	18.1	15	1.7	37.9
Azúcares y artículos de confitería					12.0	0	*50*	0.4	0
Bebidas y tabaco					21.7	4.4	*233*	1.1	0.6
Algodón					0.0	100.0	0	0.1	100.0
Otros productos agrícolas					4.9	7.4	*13*	0.7	6.8
Pescado y sus productos					7.4	1.3	*57*	1.3	2.2
Metales y minerales					7.7	7.6	20	20.9	53.9
Petróleo					4.3	13.6	5	21.3	65.5
Productos químicos					5.0	9.6	13	11.7	10.5
Madera, papel, etc.					8.8	6.4	*37*	2.4	7.8
Textiles					8.0	0.6	18	2.1	3.1
Prendas de vestir					7.8	0	18	1.0	0
Cueros, calzado, etc.					6.3	9.9	*18*	2.0	14.4
Máquinas no eléctricas					2.8	67.5	16	11.1	71.0
Máquinas eléctricas					4.6	45.1	17	5.9	58.6
Material de transporte					8.7	19.0	*125*	3.2	11.6
Manufacturas n.e.p.					8.0	21.9	20	3.2	50.1

Parte B Exportaciones a los principales socios y aranceles que enfrentan

Principales mercados	Impo bilaterales		Diversificación		Promedio NMF de		Margen	Impo exentas	
		en US$	95% de expo están en		lineas con comercio		de pref.	Líneas	Valor
		Millones	N° Capítulos	N° Subpart.	Simple	Ponderado	Ponderado	en %	en %
Productos agropecuarios									
1. Federación de Rusia	2015	2,878	19	105	16.1	23.5	23.5	100.0	100.0
2. Unión Europea	2015	167	14	37	13.6	4.2	0.0	15.5	33.4
3. Kazajstán	2015	99	14	44	17.4	24.3	24.3	100.0	100.0
4. China	2015	42	4	5	19.3	9.2	0.0	3.0	0.0
5. Noruega	2015	28	2	2	52.5	73.6	7.4	42.9	0.0
Productos no agropecuarios									
1. Federación de Rusia	2015	5,540	64	1,117	9.2	9.8	9.8	100.0	100.0
2. Unión Europea	2015	3,767	47	223	4.3	1.5	0.0	22.6	70.6
3. Ucrania	2015	2,442	34	98	4.3	1.5	1.5	100.0	100.0
4. China	2015	968	5	5	7.9	1.6	0.0	17.9	3.0
5. Brasil	2015	513	1	1	15.5	0.1	0.0	12.5	99.7

Descargar los datos:
www.wto.org/estadisticas

Belice

Parte A.1 Aranceles e importaciones totales y por rangos de tarifa

Total		Total	Ag	No Ag	Miembro de la OMC desde		1995
Consolidado final, promedio simple		59.3	101.3	52.0	Cobertura de la consolidación:	Total	96.6
NMF Aplicado, promedio simple	2016	11.0	21.7	9.3		No ag	96.0
Promedio ponderado por comercio	2015	19.2	48.7	11.3	Ag: Contingentes arancelarios (en %)		
Importaciones en millardos US$	2015	1.0	0.2	0.8	Ag: Salvaguardia especiales (en %)		

Distribución de frecuencias		Exentas	0 <= 5	5 <= 10	10 <= 15	15 <= 25	25 <= 50	50 <= 100	> 100	No AdV
		Líneas arancelarias y importaciones (en %)								en %
Productos agropecuarios										
Consolidados finales		0	0	0	0	0	0.5	83.6	15.7	0
NMF aplicados	2016	12.6	34.0	1.6	3.5	12.1	32.3	1.4	2.4	3.6
Importaciones	2015	26.5	7.3	0.5	0.9	21.0	6.3	5.6	31.8	33.4
Productos no agropecuarios										
Consolidados finales		0	0	0	0	0	88.5	6.5	1.1	0
NMF aplicados	2016	9.0	62.7	3.0	3.8	16.6	4.8	0	0	0.0
Importaciones	2015	15.0	26.2	13.7	10.6	24.6	7.0	0	0	8.7

Parte A.2 Aranceles e importaciones por grupos de productos

Grupos de productos	Derechos consolidados finales				Derechos NMF aplicados			Importaciones	
	Promedio	Exentos en %	Max	Consolidación en %	Promedio	Exentos en %	Max	Sector en %	Exentas en %
Productos animales	104.1	0	110	100	29.5	9.0	45	0.9	12.2
Productos lácteos	100.0	0	100	100	5.7	37.5	20	1.7	52.6
Frutas, legumbres, plantas	101.7	0	110	100	22.9	4.8	45	0.8	5.2
Café, té	100.0	0	100	100	16.6	4.2	40	0.8	5.1
Cereales y otras preparaciones	100.4	0	110	100	16.3	16.5	*110*	4.7	33.2
Semillas oleaginosas, grasas y aceites	100.4	0	110	98.8	16.9	24.5	40	2.3	64.7
Azúcares y artículos de confitería	101.2	0	110	100	20.8	0	45	0.1	0
Bebidas y tabaco	104.7	0	110	100	66.2	0	*110*	7.9	0
Algodón	100.0	0	100	100	5.0	0	5	0.0	0
Otros productos agrícolas	98.8	0	110	100	8.6	21.9	40	1.7	82.4
Pescado y sus productos	109.6	0	110	21.0	31.4	11.2	45	0.1	11.9
Metales y minerales	50.2	0	110	100	7.4	17.0	50	13.0	25.2
Petróleo	66.7	0	70	100	2.4	56.1	25	9.8	30.1
Productos químicos	50.1	0	100	100	6.1	11.4	35	9.9	19.4
Madera, papel, etc.	51.9	0	70	100	11.0	6.2	50	4.2	10.2
Textiles	50.9	0	70	100	7.3	0.4	30	3.4	0.4
Prendas de vestir	69.9	0	70	100	19.8	0	20	5.5	0
Cueros, calzado, etc.	50.3	0	70	100	9.8	3.1	30	3.8	3.2
Máquinas no eléctricas	50.0	0	50	100	5.6	8.6	45	10.8	21.2
Máquinas eléctricas	50.0	0	50	100	9.6	5.5	45	6.0	2.7
Material de transporte	50.0	0	50	100	9.4	11.7	45	9.1	6.1
Manufacturas n.e.p.	50.4	0	70	100	14.5	8.4	50	3.4	3.6

Parte B Exportaciones a los principales socios y aranceles que enfrentan

Principales mercados	Impo bilaterales		Diversificación		Promedio NMF de		Margen	Impo exentas	
		en US$	95% de expo están en		lineas con comercio		de pref.	Líneas	Valor
		Millones	N° Capítulos	N° Subpart.	Simple	Ponderado	Ponderado	en %	en %
Productos agropecuarios									
1. Unión Europea	2015	143	4	4	14.9	38.1	38.1	100.0	100.0
2. Estados Unidos de América	2015	44	6	9	4.2	22.6	5.1	93.8	71.0
3. Bangladesh	2015	20	1	1	7.6	7.6	0.0	0.0	0.0
4. Bahrein, Reino de	2015	19	1	1	1.4	0.1	0.0	71.4	98.9
5. Jamaica	2015	11	3	8	19.7	32.3	32.3	100.0	100.0
Productos no agropecuarios									
1. Estados Unidos de América	2015	24	12	27	2.2	0.2	0.2	99.1	100.0
2. Côte d'Ivoire	2015	24	1	8	10.7	10.0	0.0	0.0	0.0
3. Unión Europea	2015	24	6	10	4.5	10.8	10.8	100.0	100.0
4. Tailandia	2015	11	2	4	6.4	0.9	0.0	42.2	95.4
5. México	2015	6	3	6	5.4	16.8	0.0	57.5	10.1

Benin

Parte A.1 Aranceles e importaciones totales y por rangos de tarifa

Total		Total	Ag	No Ag	Miembro de la OMC desde		1996
Consolidado final, promedio simple		29.4	61.4	11.3	Cobertura de la consolidación:	Total	39.6
NMF Aplicado, promedio simple	2016	12.2	15.8	11.5		No ag	29.5
Promedio ponderado por comercio	2015	13.6	18.8	10.5	Ag: Contingentes arancelarios (en %)		
Importaciones en millardos US$	2015	2.5	0.9	1.5	Ag: Salvaguardia especiales (en %)		

Distribución de frecuencias		Exentas	0 <= 5	5 <= 10	10 <= 15	15 <= 25	25 <= 50	50 <= 100	> 100	No AdV
		Líneas arancelarias y importaciones (en %)								en %
Productos agropecuarios										
Consolidados finales		0	0.7	1.3	0	0.1	0	97.7	0	0
NMF aplicados	2016	0	27.0	19.2	0	41.7	12.0	0	0	0
Importaciones	2015	0	3.7	49.7	0	14.4	32.2	0	0	0
Productos no agropecuarios										
Consolidados finales		0.8	11.8	6.6	5.2	3.9	1.2	0.1	0	0
NMF aplicados	2016	1.8	39.8	21.9	0	36.1	0.4	0	0	0
Importaciones	2015	6.9	31.9	33.5	0	25.3	2.5	0	0	0

Parte A.2 Aranceles e importaciones por grupos de productos

Grupos de productos	Derechos consolidados finales				Derechos NMF aplicados			Importaciones	
	Promedio	Exentos en %	Max	Consolidación en %	Promedio	Exentos en %	Max	Sector en %	Exentas en %
Productos animales	60.0	0	60	100	24.5	0	35	9.3	0
Productos lácteos	37.3	0	60	100	17.0	0	35	0.7	0
Frutas, legumbres, plantas	60.0	0	60	100	17.9	0	35	0.7	0
Café, té	60.0	0	60	100	18.5	0	35	0.1	0
Cereales y otras preparaciones	59.7	0	100	100	13.6	0	35	21.5	0
Semillas oleaginosas, grasas y aceites	78.5	0	100	98.8	11.1	0	35	2.5	0
Azúcares y artículos de confitería	60.0	0	60	100	12.6	0	35	1.6	0
Bebidas y tabaco	60.1	0	75	100	17.3	0	35	1.0	0
Algodón	60.0	0	60	100	5.0	0	5	0.0	0
Otros productos agrícolas	60.3	0	100	100	9.6	0	20	0.6	0
Pescado y sus productos	9.7	36.0	60	11.2	15.6	0	20	3.8	0
Metales y minerales	28.4	5.7	50	11.7	11.6	1.9	20	9.0	7.1
Petróleo	7.5	0	10	83.3	7.7	19.0	10	11.7	0.0
Productos químicos	24.6	0	60	1.6	7.4	3.8	35	6.5	47.9
Madera, papel, etc.	5.0	0	5	4.4	11.3	5.1	20	1.5	8.9
Textiles	18.4	0	25	26.4	16.1	0.3	35	4.3	3.7
Prendas de vestir	15.0	0	15	70.8	20.0	0	20	0.2	0
Cueros, calzado, etc.	17.5	0	25	27.7	12.3	1.3	20	1.3	2.0
Máquinas no eléctricas	5.3	4.2	25	91.2	6.8	0	20	5.0	0
Máquinas eléctricas	6.9	0	7	93.5	11.2	0.4	20	3.4	5.3
Material de transporte	12.5	0.3	25	72.3	8.1	2.5	20	9.8	0.0
Manufacturas n.e.p.	7.4	0	15	2.7	14.2	2.1	20	5.5	0.1

Parte B Exportaciones a los principales socios y aranceles que enfrentan

Principales mercados	Impo bilaterales		Diversificación		Promedio NMF de		Margen	Impo exentas	
		en US$	95% de expo están en		lineas con comercio		de pref.	Líneas	Valor
		Millones	N° Capítulos	N° Subpart.	Simple	Ponderado	Ponderado	en %	en %
Productos agropecuarios									
1. India	2015	208	2	2	18.1	0.5	0.0	25.0	98.3
2. Viet Nam	2015	101	2	2	2.5	1.8	0.0	50.0	63.5
3. Bangladesh	2015	42	1	1	0.0	0.0	0.0	100.0	100.0
4. Indonesia	2015	33	1	1	0.0	0.0	0.0	100.0	100.0
5. China	2015	19	2	2	15.6	19.1	18.6	71.4	54.4
Productos no agropecuarios									
1. Emiratos Árabes Unidos	2015	223	1	1	4.2	0.0	0.0	15.4	99.6
2. India	2015	68	5	6	6.8	4.7	0.0	4.5	17.3
3. China	2015	59	2	4	1.3	0.1	0.1	100.0	100.0
4. Níger	2015	49	4	6	16.4	18.4	18.4	100.0	100.0
5. Suiza	2015	41	1	1	2.4	0.0	0.0	100.0	100.0

Descargar los datos:
www.wto.org/estadisticas

Bhután

Parte A.1 Aranceles e importaciones totales y por rangos de tarifa

Total		Total	Ag	No Ag	No es miembro de la OMC	
Consolidado final, promedio simple					Cobertura de la consolidación:	Total
NMF Aplicado, promedio simple	2015	22.3	41.8	19.0		No ag
Promedio ponderado por comercio					Ag: Contingentes arancelarios (en %)	
Importaciones en millardos US$					Ag: Salvaguardia especiales (en %)	

Distribución de frecuencias		Exentas	0 <= 5	5 <= 10	10 <= 15	15 <= 25	25 <= 50	50 <= 100	> 100	No AdV
		Líneas arancelarias y importaciones (en %)								en %
Productos agropecuarios										
Consolidados finales										
NMF aplicados	2015	0	0	3.0	0	4.6	88.5	4.0	0	0
Importaciones										
Productos no agropecuarios										
Consolidados finales										
NMF aplicados	2015	4.9	1.3	34.4	1.1	25.4	32.7	0.1	0	0
Importaciones										

Parte A.2 Aranceles e importaciones por grupos de productos

Grupos de productos	Derechos consolidados finales				Derechos NMF aplicados			Importaciones	
	Promedio	Exentos en %	Max	Consolidación en %	Promedio	Exentos en %	Max	Sector en %	Exentas en %
Productos animales					30.0	0	30		
Productos lácteos					50.0	0	50		
Frutas, legumbres, plantas					46.7	0	50		
Café, té					38.3	0	50		
Cereales y otras preparaciones					38.4	0	50		
Semillas oleaginosas, grasas y aceites					43.7	0	100		
Azúcares y artículos de confitería					30.0	0	30		
Bebidas y tabaco					78.6	0	100		
Algodón					20.0	0	20		
Otros productos agrícolas					33.9	0	50		
Pescado y sus productos					30.0	0	30		
Metales y minerales					21.8	0.8	30		
Petróleo					20.0	0	20		
Productos químicos					13.1	3.5	50		
Madera, papel, etc.					21.1	3.9	50		
Textiles					24.4	0.3	50		
Prendas de vestir					30.0	0	30		
Cueros, calzado, etc.					24.2	3.8	50		
Máquinas no eléctricas					10.1	16.7	50		
Máquinas eléctricas					12.3	12.1	20		
Material de transporte					17.3	15.0	100		
Manufacturas n.e.p.					18.7	8.4	100		

Parte B Exportaciones a los principales socios y aranceles que enfrentan

Principales mercados	Impo bilaterales		Diversificación		Promedio NMF de		Margen	Impo exentas	
		en US$	95% de expo están en		lineas con comercio		de pref.	Líneas	Valor
		Millones	N° Capítulos	N° Subpart.	Simple	Ponderado	Ponderado	en %	en %
Productos agropecuarios									
1. Bangladesh	2015	26	2	3	20.7	24.0	9.3	13.3	4.0
2. India	2015	9	6	14	66.5	29.0	29.0	100.0	100.0
3. Hong Kong, China	2015	0	2	3	0.0	0.0	0.0	100.0	100.0
4. Japón	2015	0	2	2	1.4	2.8	2.8	100.0	100.0
5. Singapur	2015	0	4	4	0.0	0.0	0.0	100.0	100.0
Productos no agropecuarios									
1. India	2015	272	5	8	7.5	2.6	2.6	100.0	100.0
2. Unión Europea	2015	54	3	3	2.7	2.8	2.8	100.0	100.0
3. Bangladesh	2015	14	3	7	6.9	5.0	3.2	44.4	56.4
4. Nepal	2015	4	3	3	15.5	6.2	0.0	0.0	0.0
5. Estados Unidos de América	2015	3	2	2	3.0	5.4	5.4	76.9	99.8

Bolivia, Estado Plurinacional de

Parte A.1 Aranceles e importaciones totales y por rangos de tarifa

Total		Total	Ag	No Ag	Miembro de la OMC desde		1995
Consolidado final, promedio simple		40.0	40.0	40.0	Cobertura de la consolidación:	Total	100
NMF Aplicado, promedio simple	2016	11.7	12.5	11.6		No ag	100
Promedio ponderado por comercio	2015	9.0	11.4	8.8	Ag: Contingentes arancelarios (en %)		
Importaciones en millardos US$	2015	9.8	0.7	9.1	Ag: Salvaguardia especiales (en %)		

Distribución de frecuencias		Exentas	0 <= 5	5 <= 10	10 <= 15	15 <= 25	25 <= 50	50 <= 100	> 100	No AdV
		Líneas arancelarias y importaciones (en %)								en %
Productos agropecuarios										
Consolidados finales		0	0	0	0	0	100.0	0	0	0
NMF aplicados	2016	1.8	9.6	47.7	20.2	20.1	0.5	0	0	0
Importaciones	2015	1.1	3.1	75.8	6.9	13.0	0	0	0	0
Productos no agropecuarios										
Consolidados finales		0	0	0	0	0	100.0	0	0	0
NMF aplicados	2016	7.8	32.3	29.3	10.1	13.3	7.2	0	0	0
Importaciones	2015	14.0	17.2	60.5	4.4	1.9	1.9	0	0	0

Parte A.2 Aranceles e importaciones por grupos de productos

Grupos de productos	Derechos consolidados finales				Derechos NMF aplicados			Importaciones	
	Promedio	Exentos en %	Max	Consolidación en %	Promedio	Exentos en %	Max	Sector en %	Exentas en %
Productos animales	39.7	0	40	100	12.7	4.5	20	0.2	0.9
Productos lácteos	40.0	0	40	100	14.2	0	20	0.2	0
Frutas, legumbres, plantas	40.0	0	40	100	14.4	0	40	0.6	0
Café, té	40.0	0	40	100	15.7	0	40	0.5	0
Cereales y otras preparaciones	40.0	0	40	100	10.9	0	20	3.5	0
Semillas oleaginosas, grasas y aceites	40.0	0	40	100	11.8	2.4	20	0.3	0
Azúcares y artículos de confitería	40.0	0	40	100	12.8	0	20	0.4	0
Bebidas y tabaco	40.0	0	40	100	14.3	0	20	0.8	0
Algodón	40.0	0	40	100	11.0	0	15	0.0	0
Otros productos agrícolas	40.0	0	40	100	9.3	4.8	20	0.6	12.5
Pescado y sus productos	40.0	0	40	100	17.2	0	20	0.2	0
Metales y minerales	40.0	0	40	100	9.0	2.9	40	13.3	4.6
Petróleo	40.0	0	40	100	9.9	0	15	11.1	0
Productos químicos	40.0	0	40	100	7.0	2.8	20	14.5	3.6
Madera, papel, etc.	40.0	0	40	100	14.2	2.0	40	3.9	4.5
Textiles	40.0	0	40	100	17.6	0	40	2.0	0
Prendas de vestir	40.0	0	40	100	40.0	0	40	0.6	0
Cueros, calzado, etc.	40.0	0	40	100	13.4	1.9	40	3.2	0.2
Máquinas no eléctricas	39.8	0	40	100	3.9	41.9	20	17.8	47.4
Máquinas eléctricas	40.0	0	40	100	7.3	10.3	20	7.6	13.1
Material de transporte	39.9	0	40	100	7.2	16.9	20	15.2	12.4
Manufacturas n.e.p.	40.0	0	40	100	11.1	6.7	20	3.5	11.3

Parte B Exportaciones a los principales socios y aranceles que enfrentan

Principales mercados		Impo bilaterales en US$ Millones	Diversificación 95% de expo están en N° Capítulos	N° Subpart.	Promedio NMF de lineas con comercio Simple	Ponderado	Margen de pref. Ponderado	Impo exentas Líneas en %	Valor en %
Productos agropecuarios									
1. Colombia	2015	426	3	5	16.3	18.0	18.0	100.0	100.0
2. Perú	2015	346	8	15	3.4	1.3	1.3	100.0	100.0
3. Unión Europea	2015	232	12	17	9.1	4.2	4.1	74.7	98.9
4. Ecuador	2015	177	2	3	16.4	17.3	17.3	100.0	100.0
5. Estados Unidos de América	2015	135	5	6	1.7	0.5	0.0	83.0	61.7
Productos no agropecuarios									
1. Brasil	2015	2,492	1	1	14.5	0.1	0.1	100.0	100.0
2. Argentina	2015	1,430	1	1	14.6	0.1	0.1	100.0	100.0
3. Estados Unidos de América	2015	856	6	10	5.9	0.4	0.4	62.5	99.6
4. China	2015	442	5	8	6.2	0.5	0.0	39.1	86.2
5. Unión Europea	2015	422	9	19	4.4	0.3	0.2	99.6	98.6

Descargar los datos:
www.wto.org/estadisticas

Bosnia y Herzegovina

Parte A.1 Aranceles e importaciones totales y por rangos de tarifa

Total		Total	Ag	No Ag	No es miembro de la OMC	
Consolidado final, promedio simple					Cobertura de la consolidación:	Total
NMF Aplicado, promedio simple	2016	6.3	9.1	5.9		No ag
Promedio ponderado por comercio	2015	7.9	15.2	6.2	Ag: Contingentes arancelarios (en %)	
Importaciones en millardos US$	2015	9.0	1.7	7.3	Ag: Salvaguardia especiales (en %)	

Distribución de frecuencias		Exentas	0 <= 5	5 <= 10	10 <= 15	15 <= 25	25 <= 50	50 <= 100	> 100	No AdV
		Líneas arancelarias y importaciones (en %)								en %
Productos agropecuarios										
Consolidados finales										
NMF aplicados	2016	37.2	29.1	10.9	4.9	6.7	9.1	1.8	0.2	21.5
Importaciones	2015	15.9	23.9	13.4	4.9	18.1	21.3	2.4	0.0	43.2
Productos no agropecuarios										
Consolidados finales										
NMF aplicados	2016	30.2	31.3	29.7	8.8	0.0	0.0	0	0	0.1
Importaciones	2015	30.6	26.8	32.2	10.4	0.0	0.0	0	0	0.0

Parte A.2 Aranceles e importaciones por grupos de productos

Grupos de productos	Derechos consolidados finales				Derechos NMF aplicados			Importaciones	
	Promedio	Exentos en %	Max	Consolidación en %	Promedio	Exentos en %	Max	Sector en %	Exentas en %
Productos animales					23.3	18.8	*114*	2.6	2.1
Productos lácteos					16.2	0	*44*	0.8	0
Frutas, legumbres, plantas					6.6	31.2	*187*	2.0	8.9
Café, té					6.1	43.8	*27*	1.7	4.7
Cereales y otras preparaciones					7.9	26.2	*43*	4.3	4.1
Semillas oleaginosas, grasas y aceites					2.4	52.8	5	1.9	61.3
Azúcares y artículos de confitería					7.6	26.1	*25*	0.8	2.0
Bebidas y tabaco					22.7	0	*45*	2.7	0
Algodón					0.0	100.0	0	0.1	100.0
Otros productos agrícolas					1.2	76.1	10	1.4	81.2
Pescado y sus productos					3.1	53.1	*26*	0.4	30.5
Metales y minerales					4.9	36.9	*47*	16.1	32.6
Petróleo					2.6	72.9	10	9.3	83.3
Productos químicos					3.2	52.6	*20*	14.1	37.2
Madera, papel, etc.					5.3	30.4	15	4.7	23.6
Textiles					8.9	4.4	15	5.2	6.0
Prendas de vestir					15.0	0	15	2.3	0
Cueros, calzado, etc.					7.3	23.3	15	5.6	4.1
Máquinas no eléctricas					5.6	18.8	15	8.4	22.0
Máquinas eléctricas					5.9	31.4	15	5.6	15.8
Material de transporte					5.7	27.2	15	6.7	10.7
Manufacturas n.e.p.					6.2	25.2	15	3.3	46.8

Parte B Exportaciones a los principales socios y aranceles que enfrentan

Principales mercados	Impo bilaterales		Diversificación		Promedio NMF de		Margen	Impo exentas	
		en US$	95% de expo están en		lineas con comercio		de pref.	Líneas	Valor
		Millones	N° Capítulos	N° Subpart.	Simple	Ponderado	Ponderado	en %	en %
Productos agropecuarios									
1. Unión Europea	2015	180	25	140	14.6	9.5	7.8	86.5	94.1
2. Turquía	2015	175	5	10	59.6	116.1	39.0	88.9	60.2
3. Serbia	2015	65	19	55	22.4	20.3	20.3	100.0	100.0
4. Belarús	2015	62	2	16	8.8	7.1	1.8	4.3	16.5
5. ERY de Macedonia	2015	29	15	28	23.6	22.5	22.5	100.0	100.0
Productos no agropecuarios									
1. Unión Europea	2015	3,301	52	376	4.1	3.3	3.3	99.6	99.9
2. Serbia	2015	352	37	163	8.1	5.0	5.0	100.0	100.0
3. Montenegro	2015	105	42	271	4.1	2.8	2.8	100.0	100.0
4. Suiza	2015	77	30	164	2.8	2.8	2.8	100.0	100.0
5. Turquía	2015	74	24	47	6.4	8.5	8.5	100.0	100.0

Botswana

Parte A.1 Aranceles e importaciones totales y por rangos de tarifa

Total		Total	Ag	No Ag	Miembro de la OMC desde		1995
Consolidado final, promedio simple		18.8	36.6	15.7	Cobertura de la consolidación:	Total	94.3
NMF Aplicado, promedio simple	2016	7.6	8.5	7.5		No ag	93.4
Promedio ponderado por comercio	2015	4.9	11.6	4.2	Ag: Contingentes arancelarios (en %)		0
Importaciones en millardos US$	2015	7.6	0.7	6.9	Ag: Salvaguardia especiales (en %)		37.5

Distribución de frecuencias		Exentas	0 <= 5	5 <= 10	10 <= 15	15 <= 25	25 <= 50	50 <= 100	> 100	No AdV
		Líneas arancelarias y importaciones (en %)								en %
Productos agropecuarios										
Consolidados finales		21.9	2.3	1.6	1.5	14.4	36.3	18.9	3.0	0
NMF aplicados	2016	46.1	11.2	13.7	6.6	15.9	6.0	0.3	0.2	13.8
Importaciones	2015	27.1	17.8	10.3	4.3	32.6	7.7	0.1	0.1	20.4
Productos no agropecuarios										
Consolidados finales		13.0	5.2	21.3	20.1	19.8	14.0	0	0.0	0
NMF aplicados	2016	63.5	2.3	5.7	8.0	13.2	7.4	0.0	0.0	0.9
Importaciones	2015	69.0	11.8	1.9	3.4	11.2	2.7	0.0	0.0	11.3

Parte A.2 Aranceles e importaciones por grupos de productos

Grupos de productos	Derechos consolidados finales				Derechos NMF aplicados			Importaciones	
	Promedio	Exentos en %	Max	Consolidación en %	Promedio	Exentos en %	Max	Sector en %	Exentas en %
Productos animales	37.4	30.6	160	100	10.9	60.6	82	0.3	48.9
Productos lácteos	20.4	0	37	100	7.8	23.8	*21*	0.7	61.3
Frutas, legumbres, plantas	28.0	20.7	99	100	9.2	34.9	*99*	1.1	10.5
Café, té	65.4	20.8	170	100	7.2	45.8	25	0.2	13.0
Cereales y otras preparaciones	44.2	0.3	597	100	9.0	39.7	*103*	2.9	44.5
Semillas oleaginosas, grasas y aceites	44.9	5.7	81	98.8	7.6	20.5	20	0.6	1.1
Azúcares y artículos de confitería	75.2	0	105	100	10.3	58.8	37	0.8	5.6
Bebidas y tabaco	89.0	4.1	597	100	19.8	8.8	*111*	1.6	2.3
Algodón	52.0	0	60	100	4.4	66.7	15	0.0	2.9
Otros productos agrícolas	12.0	54.4	72	100	2.2	85.5	25	0.5	56.7
Pescado y sus productos	18.5	50.0	37	1.8	6.3	62.7	30	0.2	69.0
Metales y minerales	11.7	16.1	30	96.0	4.0	71.6	30	46.3	95.6
Petróleo	-	-	-	0	0.5	55.6	15	10.1	2.4
Productos químicos	12.4	6.3	30	99.6	2.3	83.2	20	6.4	58.7
Madera, papel, etc.	11.7	12.7	30	100	6.1	61.2	45	2.7	35.2
Textiles	22.2	3.1	30	99.1	16.8	18.1	*156*	0.9	14.9
Prendas de vestir	44.9	0	45	100	41.0	2.1	45	1.3	1.2
Cueros, calzado, etc.	20.7	0	30	96.2	13.3	35.6	43	1.9	10.0
Máquinas no eléctricas	9.2	39.2	30	100	1.5	90.5	30	7.2	92.0
Máquinas eléctricas	17.3	6.1	30	99.6	4.6	67.6	25	4.8	54.0
Material de transporte	18.4	17.6	50	100	6.1	65.7	30	6.6	23.3
Manufacturas n.e.p.	12.5	26.0	30	95.2	3.8	78.4	30	3.1	87.6

Parte B Exportaciones a los principales socios y aranceles que enfrentan

Principales mercados	Impo bilaterales		Diversificación		Promedio NMF de		Margen	Impo exentas	
		en US$	95% de expo están en		lineas con comercio		de pref.	Líneas	Valor
		Millones	N° Capítulos	N° Subpart.	Simple	Ponderado	Ponderado	en %	en %
Productos agropecuarios									
1. Unión Europea	2015	43	1	2	25.7	45.6	45.6	100.0	100.0
2. Sudáfrica	2015	42	7	12	10.7	25.8	25.8	100.0	100.0
3. Noruega	2015	24	1	2	291.6	331.8	244.7	0.0	0.0
4. Zimbabwe	2015	7	12	20	38.4	51.2	51.2	100.0	100.0
5. Namibia	2015	1	14	54	10.6	19.2	19.2	100.0	100.0
Productos no agropecuarios									
1. Unión Europea	2015	1,624	1	2	3.4	0.0	0.0	100.0	100.0
2. India	2015	542	1	2	7.1	9.8	0.0	6.7	0.0
3. Emiratos Árabes Unidos	2015	506	1	1	2.5	0.0	0.0	50.0	99.5
4. Sudáfrica	2015	383	27	90	9.0	5.1	5.1	100.0	100.0
5. Singapur	2015	312	1	1	0.0	0.0	0.0	100.0	100.0

Descargar los datos:
www.wto.org/estadisticas

Brasil

Parte A.1 Aranceles e importaciones totales y por rangos de tarifa

Total		Total	Ag	No Ag	Miembro de la OMC desde		1995
Consolidado final, promedio simple		31.4	35.4	30.8	Cobertura de la consolidación:	Total	100
NMF Aplicado, promedio simple	2016	13.5	10.0	14.1		No ag	100
Promedio ponderado por comercio	2015	10.4	12.3	10.3	Ag: Contingentes arancelarios (en %)		0.2
Importaciones en millardos US$	2015	170.8	8.6	162.2	Ag: Salvaguardia especiales (en %)		0

Distribución de frecuencias		Exentas	0 <= 5	5 <= 10	10 <= 15	15 <= 25	25 <= 50	50 <= 100	> 100	No AdV
		Líneas arancelarias y importaciones (en %)								en %
Productos agropecuarios										
Consolidados finales		2.7	0.0	0.4	1.1	7.1	74.9	13.7	0	0
NMF aplicados	2016	7.2	7.1	57.4	14.1	13.4	0.9	0	0	0
Importaciones	2015	2.5	2.0	50.9	21.2	19.3	4.1	0	0	0
Productos no agropecuarios										
Consolidados finales		0.7	0.1	0.6	2.1	23.7	72.7	0	0	0
NMF aplicados	2016	4.9	14.5	13.0	27.9	25.7	13.9	0	0	0
Importaciones	2015	25.6	9.5	12.3	24.7	20.1	7.7	0	0	0

Parte A.2 Aranceles e importaciones por grupos de productos

Grupos de productos	Derechos consolidados finales				Derechos NMF aplicados			Importaciones	
	Promedio	Exentos en %	Max	Consolidación en %	Promedio	Exentos en %	Max	Sector en %	Exentas en %
Productos animales	37.8	5.4	55	100	8.3	6.5	16	0.2	1.7
Productos lácteos	48.8	0	55	100	18.3	0	28	0.2	0
Frutas, legumbres, plantas	34.1	1.0	55	100	9.8	5.6	35	1.1	2.0
Café, té	34.1	0	35	100	13.3	0	20	0.2	0
Cereales y otras preparaciones	42.9	0.8	55	100	10.7	14.7	20	1.6	1.5
Semillas oleaginosas, grasas y aceites	34.6	0.4	35	100	7.6	10.8	12	0.6	1.2
Azúcares y artículos de confitería	34.4	0	35	100	16.5	0	20	0.1	0
Bebidas y tabaco	37.7	0	55	100	17.2	0	20	0.5	0
Algodón	55.0	0	55	100	6.4	0	8	0.0	0
Otros productos agrícolas	28.8	7.9	55	100	7.7	8.9	14	0.5	14.6
Pescado y sus productos	33.6	3.8	35	100	10.4	3.9	16	0.7	14.9
Metales y minerales	32.9	0.6	35	100	10.1	6.4	20	17.6	42.0
Petróleo	35.0	0	35	100	0.1	97.2	6	9.4	99.6
Productos químicos	21.1	0.4	35	100	8.3	0.8	18	18.7	3.6
Madera, papel, etc.	28.4	2.6	35	100	10.8	2.9	18	1.4	6.5
Textiles	34.8	0	35	100	23.3	0	35	2.6	0
Prendas de vestir	35.0	0	35	100	35.0	0	35	1.4	0
Cueros, calzado, etc.	34.6	0	35	100	15.7	0.6	35	2.1	0.4
Máquinas no eléctricas	32.4	0.4	35	100	12.8	11.7	20	14.4	22.4
Máquinas eléctricas	31.9	2.6	35	100	14.1	10.5	20	11.8	11.5
Material de transporte	33.1	0	35	100	18.2	11.1	35	10.4	12.8
Manufacturas n.e.p.	33.0	0.8	35	100	15.3	8.8	35	4.4	17.5

Parte B Exportaciones a los principales socios y aranceles que enfrentan

Principales mercados	Impo bilaterales		Diversificación		Promedio NMF de		Margen	Impo exentas	
		en US$	95% de expo están en		lineas con comercio		de pref.	Líneas	Valor
		Millones	N° Capítulos	N° Subpart.	Simple	Ponderado	Ponderado	en %	en %
Productos agropecuarios									
1. China	2015	19,858	5	6	15.6	5.9	0.2	4.0	0.6
2. Unión Europea	2015	14,223	15	33	13.9	7.5	0.0	12.9	66.8
3. Estados Unidos de América	2015	3,969	17	36	8.5	14.8	0.3	70.4	61.6
4. Japón	2015	3,038	12	16	15.3	6.5	1.1	37.5	55.9
5. Federación de Rusia	2015	2,495	9	18	19.0	11.7	2.2	12.6	48.3
Productos no agropecuarios									
1. China	2015	24,231	13	25	8.4	0.5	0.0	12.0	89.1
2. Estados Unidos de América	2015	20,392	43	337	3.6	0.9	0.4	78.7	89.2
3. Unión Europea	2015	18,075	51	364	4.3	1.1	0.0	22.6	75.1
4. Argentina	2015	12,578	53	611	15.1	16.4	16.4	100.0	100.0
5. Japón	2015	4,469	15	23	4.1	0.3	0.2	79.8	97.6

Brunei Darussalam

Parte A.1 Aranceles e importaciones totales y por rangos de tarifa

Total		Total	Ag	No Ag	Miembro de la OMC desde		1995
Consolidado final, promedio simple		25.6	32.7	24.4	Cobertura de la consolidación:	Total	95.5
NMF Aplicado, promedio simple	2016	1.2	0.1	1.3		No ag	95.1
Promedio ponderado por comercio	2015	1.2	0.1	1.4	Ag: Contingentes arancelarios (en %)		
Importaciones en millardos US$	2015	3.2	0.5	2.8	Ag: Salvaguardia especiales (en %)		

Distribución de frecuencias		Exentas	0 <= 5	5 <= 10	10 <= 15	15 <= 25	25 <= 50	50 <= 100	> 100	No AdV
		Líneas arancelarias y importaciones (en %)								en %
Productos agropecuarios										
Consolidados finales		0	1.1	0	0	83.8	11.8	0.1	1.0	2.2
NMF aplicados	2016	98.5	1.4	0.1	0	0	0.0	0	0	1.1
Importaciones	2015	98.0	2.0	0.0	0	0	0	0	0	0.4
Productos no agropecuarios										
Consolidados finales		0	0	0	0	65.4	29.7	0	0	0
NMF aplicados	2016	79.6	17.4	1.4	0.3	1.2	0.1	0	0.0	0.1
Importaciones	2015	71.9	26.2	0.1	0.2	1.6	0.0	0	0	6.7

Parte A.2 Aranceles e importaciones por grupos de productos

Grupos de productos	Derechos consolidados finales				Derechos NMF aplicados			Importaciones	
	Promedio	Exentos en %	Max	Consolidación en %	Promedio	Exentos en %	Max	Sector en %	Exentas en %
Productos animales	26.9	0	50	100	0.0	100.0	0	1.7	100.0
Productos lácteos	21.0	0	50	100	0.0	100.0	0	1.1	100.0
Frutas, legumbres, plantas	26.5	0	50	100	0.0	100.0	0	2.4	100.0
Café, té	15.2	0	50	100	1.3	54.2	*6*	1.0	72.0
Cereales y otras preparaciones	22.3	0	50	100	0.1	99.7	*50*	4.0	100.0
Semillas oleaginosas, grasas y aceites	20.0	0	20	100	0.0	100.0	0	0.5	100.0
Azúcares y artículos de confitería	28.8	0	50	100	0.0	100.0	0	0.3	100.0
Bebidas y tabaco	224.9	0	*> 1000*	67.3	0.0	100.0	0	1.7	100.0
Algodón	20.0	0	20	100	0.0	100.0	0	0.0	100.0
Otros productos agrícolas	20.9	0	50	100	0.0	100.0	0	1.8	100.0
Pescado y sus productos	23.2	0	30	100	0.0	100.0	0	1.3	100.0
Metales y minerales	20.3	0	40	98.2	0.3	96.2	20	19.0	99.5
Petróleo	20.0	0	20	100	0.5	66.7	*2*	6.0	5.4
Productos químicos	20.9	0	50	94.8	0.5	94.6	*126*	8.4	88.3
Madera, papel, etc.	25.9	0	40	97.2	1.6	68.0	5	3.2	58.6
Textiles	25.9	0	40	100	0.8	86.7	10	1.3	75.4
Prendas de vestir	30.0	0	30	100	0.0	100.0	0	1.1	100.0
Cueros, calzado, etc.	23.6	0	40	100	3.2	69.1	20	1.8	38.7
Máquinas no eléctricas	28.2	0	40	99.8	2.6	57.6	20	13.3	68.3
Máquinas eléctricas	38.8	0	40	76.1	5.1	13.3	20	7.9	5.4
Material de transporte	24.3	0	40	67.2	2.4	87.8	20	18.0	97.8
Manufacturas n.e.p.	23.8	0	40	86.2	2.7	54.5	20	4.2	42.9

Parte B Exportaciones a los principales socios y aranceles que enfrentan

Principales mercados	Impo bilaterales		Diversificación		Promedio NMF de		Margen	Impo exentas	
		en US$	95% de expo están en		lineas con comercio		de pref.	Líneas	Valor
		Millones	N° Capítulos	N° Subpart.	Simple	Ponderado	Ponderado	en %	en %
Productos agropecuarios									
1. Malasia	2015	0	13	29	3.2	4.9	4.9	100.0	100.0
2. Canadá	2015	0	1	1	5.4	10.5	0.0	33.3	0.2
3. Egipto	2015	0	3	3	2.0	2.0	0.0	0.0	0.0
4. India	2015	0	1	1	0.0	0.0	0.0	100.0	100.0
5. Hong Kong, China	2015	0	2	3	0.0	0.0	0.0	100.0	100.0
Productos no agropecuarios									
1. Japón	2015	2,341	1	1	0.1	0.0	0.0	100.0	100.0
2. Corea, República de	2015	967	1	2	6.8	3.0	3.0	97.1	100.0
3. Tailandia	2015	708	1	1	12.8	0.0	0.0	100.0	100.0
4. India	2015	554	1	1	6.4	0.0	0.0	23.8	99.4
5. Nueva Zelandia	2015	367	1	1	4.1	0.0	0.0	100.0	100.0

Descargar los datos:
www.wto.org/estadisticas

Burkina Faso

Parte A.1 Aranceles e importaciones totales y por rangos de tarifa

Total		Total	Ag	No Ag	Miembro de la OMC desde		1995
Consolidado final, promedio simple		44.1	97.9	13.8	Cobertura de la consolidación:	Total	39.6
NMF Aplicado, promedio simple	2016	12.2	15.8	11.5		No ag	29.6
Promedio ponderado por comercio	2015	9.3	14.5	8.5	Ag: Contingentes arancelarios (en %)		
Importaciones en millardos US$	2015	3.0	0.4	2.6	Ag: Salvaguardia especiales (en %)		

Distribución de frecuencias		Exentas	0 <= 5	5 <= 10	10 <= 15	15 <= 25	25 <= 50	50 <= 100	> 100	No AdV
		Líneas arancelarias y importaciones (en %)								en %
Productos agropecuarios										
Consolidados finales		0	0.6	1.3	0	0.1	0	97.8	0	0
NMF aplicados	2016	0	27.0	19.2	0	41.7	12.0	0	0	0
Importaciones	2015	0	18.2	32.2	0	41.7	7.9	0	0	0
Productos no agropecuarios										
Consolidados finales		0.8	11.8	6.6	5.2	3.9	0	1.4	0	0
NMF aplicados	2016	1.8	39.8	21.9	0	36.1	0.4	0	0	0
Importaciones	2015	11.9	28.6	41.2	0	18.0	0.4	0	0	0

Parte A.2 Aranceles e importaciones por grupos de productos

Grupos de productos	Derechos consolidados finales				Derechos NMF aplicados			Importaciones	
	Promedio	Exentos en %	Max	Consolidación en %	Promedio	Exentos en %	Max	Sector en %	Exentas en %
Productos animales	100.0	0	100	100	24.5	0	35	0.0	0
Productos lácteos	60.1	0	100	100	17.0	0	35	0.7	0
Frutas, legumbres, plantas	100.0	0	100	100	17.9	0	35	0.3	0
Café, té	100.0	0	100	100	18.5	0	35	0.8	0
Cereales y otras preparaciones	98.4	0	100	100	13.6	0	35	6.8	0
Semillas oleaginosas, grasas y aceites	96.5	0	100	98.8	11.1	0	35	1.2	0
Azúcares y artículos de confitería	100.0	0	100	100	12.6	0	35	1.5	0
Bebidas y tabaco	93.6	0	100	100	17.3	0	35	2.3	0
Algodón	100.0	0	100	100	5.0	0	5	0.0	0
Otros productos agrícolas	100.0	0	100	100	9.6	0	20	0.2	0
Pescado y sus productos	12.9	36.0	100	11.2	15.6	0	20	0.4	0
Metales y minerales	5.9	11.5	16	5.8	11.6	1.9	20	16.6	17.6
Petróleo	7.5	0	10	83.3	7.7	19.0	10	24.1	0.0
Productos químicos	37.6	0	100	1.8	7.4	3.8	35	12.6	50.4
Madera, papel, etc.	82.0	0	100	23.0	11.3	5.1	20	1.8	8.7
Textiles	18.4	0	25	26.4	16.1	0.3	35	1.2	7.5
Prendas de vestir	15.0	0	15	70.8	20.0	0	20	0.4	0
Cueros, calzado, etc.	17.5	0	25	27.7	12.3	1.3	20	1.3	4.4
Máquinas no eléctricas	5.3	3.9	25	91.2	6.8	0	20	10.1	0
Máquinas eléctricas	6.9	0	7	93.5	11.2	0.4	20	5.2	12.7
Material de transporte	12.6	0.3	25	72.3	8.1	2.5	20	10.2	0.0
Manufacturas n.e.p.	55.9	0	100	5.6	14.2	2.1	20	2.2	0.3

Parte B Exportaciones a los principales socios y aranceles que enfrentan

Principales mercados	Impo bilaterales		Diversificación		Promedio NMF de		Margen	Impo exentas	
		en US$	95% de expo están en		lineas con comercio		de pref.	Líneas	Valor
		Millones	N° Capítulos	N° Subpart.	Simple	Ponderado	Ponderado	en %	en %
Productos agropecuarios									
1. Viet Nam	2015	72	2	2	8.8	0.4	0.0	50.0	91.8
2. Unión Europea	2015	50	6	13	8.0	1.4	1.4	100.0	100.0
3. Indonesia	2015	49	1	1	0.0	0.0	0.0	100.0	100.0
4. Turquía	2015	44	1	1	15.5	0.5	0.0	20.0	96.0
5. Japón	2015	41	1	1	1.0	0.0	0.0	100.0	100.0
Productos no agropecuarios									
1. Suiza	2015	997	1	1	2.0	0.0	0.0	100.0	100.0
2. India	2015	217	1	1	9.2	10.0	0.0	0.0	0.0
3. Canadá	2015	28	2	3	4.7	0.0	0.0	100.0	100.0
4. China	2015	26	1	1	4.5	0.0	0.0	33.3	100.0
5. Unión Europea	2015	10	19	35	3.3	1.1	1.1	100.0	100.0

Burundi

Parte A.1 Aranceles e importaciones totales y por rangos de tarifa

Total		Total	Ag	No Ag	Miembro de la OMC desde		1995
Consolidado final, promedio simple		69.0	94.9	26.4	Cobertura de la consolidación:	Total	22.9
NMF Aplicado, promedio simple	2016	12.8	20.1	11.6		No ag	10.2
Promedio ponderado por comercio	2015	10.6	28.3	8.0	Ag: Contingentes arancelarios (en %)		
Importaciones en millardos US$	2015	0.6	0.1	0.5	Ag: Salvaguardia especiales (en %)		

Distribución de frecuencias		Exentas	0 <= 5	5 <= 10	10 <= 15	15 <= 25	25 <= 50	50 <= 100	> 100	No AdV
		Líneas arancelarias y importaciones (en %)								en %
Productos agropecuarios										
Consolidados finales		2.9	0.5	0	0.3	0	2.1	94.1	0	0
NMF aplicados	2016	15.5	0	16.1	0	64.2	0.8	2.6	0	1.2
Importaciones	2015	20.7	0	19.3	0	37.1	4.7	18.2	0	16.6
Productos no agropecuarios										
Consolidados finales		0.5	1.5	0.5	0.5	5.8	0	1.4	0	0
NMF aplicados	2016	40.4	0	22.0	0	36.2	0.4	0.0	0	0.9
Importaciones	2015	63.5	0	10.3	0	24.9	1.4	0	0	0.9

Parte A.2 Aranceles e importaciones por grupos de productos

Grupos de productos	Derechos consolidados finales				Derechos NMF aplicados			Importaciones	
	Promedio	Exentos en %	Max	Consolidación en %	Promedio	Exentos en %	Max	Sector en %	Exentas en %
Productos animales	100.0	0	100	100	23.1	7.7	25	0.6	14.1
Productos lácteos	21.4	78.6	100	100	51.7	0	60	0.2	0
Frutas, legumbres, plantas	98.6	0	100	100	22.1	8.4	25	0.8	31.1
Café, té	97.9	2.1	100	100	19.6	16.7	25	0.0	0.0
Cereales y otras preparaciones	96.2	3.8	100	100	20.6	12.5	50	6.6	27.5
Semillas oleaginosas, grasas y aceites	99.4	0	100	98.8	11.6	20.5	25	1.6	27.7
Azúcares y artículos de confitería	83.8	5.9	100	100	40.0	0	*100*	1.3	0
Bebidas y tabaco	77.9	0	100	100	25.3	0	35	1.4	0
Algodón	100.0	0	100	100	0.0	100.0	0	0.0	100.0
Otros productos agrícolas	99.7	0	100	100	10.9	38.2	25	0.1	26.5
Pescado y sus productos	19.2	66.7	100	5.4	24.7	0.3	25	0.3	0.1
Metales y minerales	7.9	0	18	2.1	10.6	35.9	35	14.1	32.0
Petróleo	-	-	-	0	4.3	61.4	25	19.9	98.1
Productos químicos	9.5	16.4	100	8.6	3.9	77.9	25	13.4	85.2
Madera, papel, etc.	19.4	0	20	9.5	14.0	25.6	25	4.1	19.4
Textiles	25.2	0	100	38.4	19.5	6.9	*75*	2.0	23.3
Prendas de vestir	19.7	0	20	8.2	25.2	0	50	1.9	0
Cueros, calzado, etc.	74.5	0	100	19.5	12.7	21.1	25	2.4	9.9
Máquinas no eléctricas	6.0	0	6	2.9	3.2	75.2	25	8.6	83.5
Máquinas eléctricas	2.5	75.0	10	0.8	10.9	35.4	35	9.5	85.4
Material de transporte	74.7	0	100	12.6	6.0	62.7	25	7.9	12.2
Manufacturas n.e.p.	46.2	1.8	100	5.0	14.8	31.4	40	2.9	70.0

Parte B Exportaciones a los principales socios y aranceles que enfrentan

Principales mercados	Impo bilaterales		Diversificación		Promedio NMF de		Margen	Impo exentas	
		en US$	95% de expo están en		lineas con comercio		de pref.	Líneas	Valor
		Millones	N° Capítulos	N° Subpart.	Simple	Ponderado	Ponderado	en %	en %
Productos agropecuarios									
1. Unión Europea	2015	40	1	1	7.3	0.1	0.1	100.0	100.0
2. Pakistán	2015	18	1	1	8.3	10.0	0.0	0.0	0.0
3. Estados Unidos de América	2015	8	1	2	0.0	0.0	0.0	100.0	100.0
4. Rwanda	2015	4	9	22	22.6	23.9	23.9	100.0	100.0
5. Uganda	2015	1	2	2	15.0	14.2	14.2	100.0	100.0
Productos no agropecuarios									
1. Emiratos Árabes Unidos	2015	164	1	1	4.2	0.0	0.0	16.7	100.0
2. Rwanda	2015	5	12	23	17.9	21.9	21.9	100.0	100.0
3. China	2015	2	2	3	2.7	0.4	0.4	100.0	100.0
4. Unión Europea	2015	2	2	3	2.5	1.8	1.8	100.0	100.0
5. Uganda	2015	2	3	7	7.5	5.6	5.6	100.0	100.0

Descargar los datos:
www.wto.org/estadisticas

Cabo Verde

Parte A.1 Aranceles e importaciones totales y por rangos de tarifa

Total		Total	Ag	No Ag	Miembro de la OMC desde		2008
Consolidado final, promedio simple		16.0	19.3	15.4	Cobertura de la consolidación:	Total	100.0
NMF Aplicado, promedio simple	2015	10.0	12.2	9.7		No ag	100.0
Promedio ponderado por comercio	2015	11.6	15.6	9.8	Ag: Contingentes arancelarios (en %)		
Importaciones en millardos US$	2015	0.6	0.2	0.4	Ag: Salvaguardia especiales (en %)		

Distribución de frecuencias		Exentas	0 <= 5	5 <= 10	10 <= 15	15 <= 25	25 <= 50	50 <= 100	> 100	No AdV
		Líneas arancelarias y importaciones (en %)								en %
Productos agropecuarios										
Consolidados finales		0	18.1	17.6	2.3	46.2	13.4	2.4	0	0
NMF aplicados	2015	30.7	21.0	8.9	0	24.3	15.1	0	0	0
Importaciones	2015	10.3	41.0	5.4	0	16.3	27.0	0	0	0
Productos no agropecuarios										
Consolidados finales		5.5	35.0	14.8	2.4	27.3	14.2	1.0	0	0
NMF aplicados	2015	47.2	14.1	9.7	0.0	14.1	14.9	0	0	0
Importaciones	2015	27.3	34.3	14.2	0.0	10.4	13.8	0	0	0

Parte A.2 Aranceles e importaciones por grupos de productos

Grupos de productos	Derechos consolidados finales				Derechos NMF aplicados			Importaciones	
	Promedio	Exentos en %	Max	Consolidación en %	Promedio	Exentos en %	Max	Sector en %	Exentas en %
Productos animales	23.9	0	35	100	17.7	9.3	50	4.1	0.8
Productos lácteos	18.1	0	25	100	8.0	0	20	5.1	0
Frutas, legumbres, plantas	19.3	0	35	100	9.2	40.0	30	4.4	34.0
Café, té	30.6	0	55	100	25.2	0	50	0.6	0
Cereales y otras preparaciones	17.3	0	45	100	13.6	9.1	40	9.0	11.2
Semillas oleaginosas, grasas y aceites	11.4	0	20	100	2.2	56.2	5	2.7	12.7
Azúcares y artículos de confitería	15.0	0	35	100	9.4	0	30	1.4	0
Bebidas y tabaco	36.3	0	55	100	30.9	15.2	50	4.2	0.6
Algodón	5.0	0	5	100	0.0	100.0	0	0.0	100.0
Otros productos agrícolas	15.0	0	50	100	9.8	48.8	50	0.5	83.6
Pescado y sus productos	25.4	0	45	100	22.8	4.0	40	0.6	0.1
Metales y minerales	13.7	1.8	55	100	5.5	65.8	50	13.8	39.4
Petróleo	10.1	0	25	100	3.8	44.9	20	11.7	4.1
Productos químicos	8.6	1.0	55	100	3.4	75.8	50	8.3	44.6
Madera, papel, etc.	16.0	6.2	55	99.6	10.8	25.4	50	5.5	19.1
Textiles	19.9	0	55	100	15.3	5.1	50	1.9	8.2
Prendas de vestir	36.7	0	45	100	34.1	0	40	0.8	0
Cueros, calzado, etc.	21.3	5.0	50	100	17.9	20.8	50	1.2	6.4
Máquinas no eléctricas	7.0	12.5	35	100	2.3	78.2	30	7.5	48.5
Máquinas eléctricas	12.7	30.6	35	100	9.1	27.8	30	8.3	19.7
Material de transporte	15.5	6.7	55	100	10.5	56.7	50	6.0	26.0
Manufacturas n.e.p.	19.9	12.4	55	100	13.2	38.3	50	2.3	36.0

Parte B Exportaciones a los principales socios y aranceles que enfrentan

Principales mercados	Impo bilaterales		Diversificación		Promedio NMF de		Margen	Impo exentas	
		en US$	95% de expo están en		lineas con comercio		de pref.	Líneas	Valor
		Millones	N° Capítulos	N° Subpart.	Simple	Ponderado	Ponderado	en %	en %
Productos agropecuarios									
1. Estados Unidos de América	2015	1	4	6	0.0	0.0	0.0	100.0	100.0
2. Unión Europea	2015	1	7	13	8.2	5.8	3.1	74.2	83.6
3. Nigeria	2014	0	2	2	9.3	8.0	8.0	100.0	100.0
4. Guyana	2015	0	1	1	40.0	40.0	0.0	0.0	0.0
5. Japón	2015	0	1	1	0.0	0.0	0.0	100.0	100.0
Productos no agropecuarios									
1. Unión Europea	2015	70	8	15	4.6	16.8	16.8	100.0	100.0
2. Turquía	2015	3	2	4	32.0	4.1	0.0	60.0	94.9
3. Indonesia	2015	3	1	1	7.5	0.2	0.0	25.0	97.3
4. India	2015	3	4	4	5.6	4.9	0.0	11.1	8.0
5. Marruecos	2015	2	1	2	21.3	11.2	11.1	75.0	100.0

Camboya

Parte A.1 Aranceles e importaciones totales y por rangos de tarifa

Total		Total	Ag	No Ag	Miembro de la OMC desde		2004
Consolidado final, promedio simple		19.5	27.9	18.0	Cobertura de la consolidación:	Total	100
NMF Aplicado, promedio simple	2016	11.2	14.9	10.6		No ag	100
Promedio ponderado por comercio	2015	9.3	12.1	9.1	Ag: Contingentes arancelarios (en %)		
Importaciones en millardos US$	2015	10.6	1.0	9.6	Ag: Salvaguardia especiales (en %)		

Distribución de frecuencias		Exentas	0 <= 5	5 <= 10	10 <= 15	15 <= 25	25 <= 50	50 <= 100	> 100	No AdV
		Líneas arancelarias y importaciones (en %)								en %
Productos agropecuarios										
Consolidados finales		0	3.8	7.3	17.1	15.8	55.1	0.8	0	0
NMF aplicados	2016	14.3	0	37.6	22.8	0	25.3	0	0	0
Importaciones	2015	19.5	0	42.9	20.5	0	17.2	0	0	0
Productos no agropecuarios										
Consolidados finales		1.0	0	28.5	29.2	17.1	24.3	0	0	0
NMF aplicados	2016	16.0	0.0	44.0	32.5	0	7.5	0	0	0.0
Importaciones	2015	18.3	0.0	52.8	22.7	0	6.2	0	0	0.0

Parte A.2 Aranceles e importaciones por grupos de productos

Grupos de productos	Derechos consolidados finales				Derechos NMF aplicados			Importaciones	
	Promedio	Exentos en %	Max	Consolidación en %	Promedio	Exentos en %	Max	Sector en %	Exentas en %
Productos animales	30.7	0	40	100	26.7	8.8	35	0.2	41.1
Productos lácteos	35.7	0	40	100	20.9	0	35	0.2	0
Frutas, legumbres, plantas	26.2	0	40	100	11.9	9.5	35	0.2	0.1
Café, té	36.6	0	40	100	26.7	0	35	0.1	0
Cereales y otras preparaciones	27.6	0	40	100	12.4	26.4	35	1.6	5.4
Semillas oleaginosas, grasas y aceites	22.1	0	40	100	8.1	15.7	35	0.5	68.7
Azúcares y artículos de confitería	27.9	0	40	100	7.0	0	7	0.2	0
Bebidas y tabaco	42.9	0	60	100	23.7	0	35	3.7	0
Algodón	7.0	0	7	100	0.0	100.0	0	0.0	100.0
Otros productos agrícolas	24.6	0	40	100	11.1	25.4	35	2.7	49.9
Pescado y sus productos	27.0	0	40	100	22.5	0.9	35	0.1	27.8
Metales y minerales	20.4	0	40	100	7.4	30.3	35	15.2	58.7
Petróleo	25.0	0	40	100	9.9	2.1	35	0.2	0
Productos químicos	9.6	0	40	100	7.3	15.4	35	6.5	44.0
Madera, papel, etc.	25.1	0	35	100	9.8	4.0	35	3.0	0.9
Textiles	9.9	0	40	100	5.4	25.6	15	36.1	6.6
Prendas de vestir	17.5	0	20	100	14.2	0	15	0.8	0
Cueros, calzado, etc.	28.7	0	40	100	12.6	1.3	35	3.6	0.2
Máquinas no eléctricas	15.6	1.8	35	100	13.2	9.3	35	6.3	13.1
Máquinas eléctricas	27.2	10.9	35	100	17.2	10.6	35	4.8	3.9
Material de transporte	24.3	0	43	100	15.8	8.8	35	11.0	8.3
Manufacturas n.e.p.	25.2	1.6	35	100	14.7	15.6	35	3.2	13.6

Parte B Exportaciones a los principales socios y aranceles que enfrentan

Principales mercados	Impo bilaterales		Diversificación		Promedio NMF de		Margen	Impo exentas	
		en US$	95% de expo están en		lineas con comercio		de pref.	Líneas	Valor
		Millones	N° Capítulos	N° Subpart.	Simple	Ponderado	Ponderado	en %	en %
Productos agropecuarios									
1. Viet Nam	2015	414	4	5	13.6	4.9	4.6	87.1	96.1
2. Tailandia	2015	225	3	3	36.6	38.3	38.3	100.0	100.0
3. Unión Europea	2015	202	3	5	10.2	19.8	19.8	100.0	100.0
4. China	2015	112	5	6	19.8	43.0	12.8	89.1	36.8
5. Malasia	2015	49	2	2	13.2	34.4	17.1	76.2	14.9
Productos no agropecuarios									
1. Unión Europea	2015	4,309	9	82	6.3	11.9	11.9	99.9	100.0
2. Estados Unidos de América	2015	2,959	15	98	9.8	16.3	0.2	37.4	7.0
3. Japón	2015	961	15	104	10.7	16.0	16.0	97.6	97.7
4. Canadá	2015	805	10	77	10.2	17.0	17.0	100.0	100.0
5. China	2015	555	17	87	13.2	11.1	11.0	99.1	98.9

Descargar los datos:
www.wto.org/estadisticas

Camerún

Parte A.1 Aranceles e importaciones totales y por rangos de tarifa

Total		Total	Ag	No Ag	Miembro de la OMC desde		1995
Consolidado final, promedio simple		79.9	80.0	68.8	Cobertura de la consolidación:	Total	14.4
NMF Aplicado, promedio simple						No ag	0.2
Promedio ponderado por comercio					Ag: Contingentes arancelarios (en %)		
Importaciones en millardos US$					Ag: Salvaguardia especiales (en %)		

Distribución de frecuencias	Exentas	0 <= 5	5 <= 10	10 <= 15	15 <= 25	25 <= 50	50 <= 100	> 100	No AdV
	Líneas arancelarias y importaciones (en %)								en %
Productos agropecuarios									
Consolidados finales	0	0	0	0	0	0	99.9	0	0
NMF aplicados									
Importaciones									
Productos no agropecuarios									
Consolidados finales	0	0	0	0	0	0.1	0.1	0	0
NMF aplicados									
Importaciones									

Parte A.2 Aranceles e importaciones por grupos de productos

Grupos de productos	Derechos consolidados finales				Derechos NMF aplicados			Importaciones	
	Promedio	Exentos en %	Max	Consolidación en %	Promedio	Exentos en %	Max	Sector en %	Exentas en %
Productos animales	80.0	0	80	100					
Productos lácteos	80.0	0	80	100					
Frutas, legumbres, plantas	80.0	0	80	100					
Café, té	80.0	0	80	100					
Cereales y otras preparaciones	80.0	0	80	100					
Semillas oleaginosas, grasas y aceites	80.0	0	80	98.8					
Azúcares y artículos de confitería	80.0	0	80	100					
Bebidas y tabaco	80.0	0	80	100					
Algodón	80.0	0	80	100					
Otros productos agrícolas	80.0	0	80	100					
Pescado y sus productos	80.0	0	80	0.9					
Metales y minerales	-	-	-	0					
Petróleo	-	-	-	0					
Productos químicos	80.0	0	80	0.4					
Madera, papel, etc.	-	-	-	0					
Textiles	50.0	0	50	0.5					
Prendas de vestir	-	-	-	0					
Cueros, calzado, etc.	-	-	-	0					
Máquinas no eléctricas	-	-	-	0					
Máquinas eléctricas	-	-	-	0					
Material de transporte	-	-	-	0					
Manufacturas n.e.p.	-	-	-	0					

Parte B Exportaciones a los principales socios y aranceles que enfrentan

Principales mercados	Impo bilaterales		Diversificación		Promedio NMF de		Margen	Impo exentas	
		en US$	95% de expo están en		lineas con comercio		de pref.	Líneas	Valor
		Millones	N° Capítulos	N° Subpart.	Simple	Ponderado	Ponderado	en %	en %
Productos agropecuarios									
1. Unión Europea	2015	807	3	5	9.2	6.8	6.8	100.0	100.0
2. China	2015	79	2	2	11.3	18.6	17.7	2.8	45.3
3. Malasia	2015	52	1	1	2.5	0.0	0.0	66.7	99.6
4. Singapur	2015	36	1	1	0.0	0.0	0.0	100.0	100.0
5. Bangladesh	2015	33	1	1	2.5	0.0	0.0	50.0	100.0
Productos no agropecuarios									
1. Unión Europea	2015	1,172	5	14	3.6	0.6	0.6	100.0	100.0
2. China	2015	703	2	5	5.6	0.1	0.0	45.2	99.1
3. India	2015	532	2	2	9.9	0.5	0.0	8.0	91.6
4. Emiratos Árabes Unidos	2015	376	1	1	4.6	0.1	0.0	8.4	97.7
5. Viet Nam	2015	144	1	3	2.3	0.0	0.0	83.3	100.0

Canadá

Parte A.1 Aranceles e importaciones totales y por rangos de tarifa

Total		Total	Ag	No Ag	Miembro de la OMC desde		1995
Consolidado final, promedio simple		6.5	15.4	5.2	Cobertura de la consolidación:	Total	99.7
NMF Aplicado, promedio simple	2016	4.1	15.6	2.2		No ag	99.7
Promedio ponderado por comercio	2015	3.1	12.4	2.3	Ag: Contingentes arancelarios (en %)		9.7
Importaciones en millardos US$	2015	408.3	34.1	374.2	Ag: Salvaguardia especiales (en %)		6.0

Distribución de frecuencias		Exentas	0 <= 5	5 <= 10	10 <= 15	15 <= 25	25 <= 50	50 <= 100	> 100	No AdV
		Líneas arancelarias y importaciones (en %)								en %
Productos agropecuarios										
Consolidados finales		46.1	16.1	20.8	7.9	1.5	2.1	0.9	4.7	19.5
NMF aplicados	2016	59.6	9.0	16.2	6.0	1.1	2.0	0.9	5.1	12.2
Importaciones	2015	53.3	12.8	18.0	10.5	0.3	2.1	0.0	0.8	12.8
Productos no agropecuarios										
Consolidados finales		38.1	7.5	39.3	7.9	6.8	0	0	0	0.3
NMF aplicados	2016	78.5	3.2	10.7	1.3	6.3	0	0	0	0
Importaciones	2015	67.8	1.4	26.6	0.7	3.4	0	0	0	0

Parte A.2 Aranceles e importaciones por grupos de productos

Grupos de productos	Derechos consolidados finales				Derechos NMF aplicados			Importaciones	
	Promedio	Exentos en %	Max	Consolidación en %	Promedio	Exentos en %	Max	Sector en %	Exentas en %
Productos animales	27.0	46.1	*368*	100	23.5	66.0	*368*	0.8	58.9
Productos lácteos	218.5	0	*314*	100	248.9	0	*314*	0.1	0
Frutas, legumbres, plantas	3.7	56.0	19	100	3.3	60.0	19	2.4	81.2
Café, té	7.4	55.0	*265*	100	10.4	76.4	*265*	0.7	67.2
Cereales y otras preparaciones	17.6	15.3	*277*	100	20.5	36.4	*277*	1.6	18.2
Semillas oleaginosas, grasas y aceites	5.4	47.0	*218*	100	3.8	62.0	*218*	0.4	71.4
Azúcares y artículos de confitería	4.3	7.8	13	100	3.5	34.3	13	0.2	41.9
Bebidas y tabaco	6.5	26.3	*256*	100	3.8	47.9	*256*	1.3	31.8
Algodón	0.8	90.0	8	100	0.0	100.0	0	0.0	100.0
Otros productos agrícolas	3.3	65.9	*206*	100	2.9	79.9	*206*	0.7	60.2
Pescado y sus productos	1.0	80.0	11	100	0.9	81.0	11	0.7	78.6
Metales y minerales	2.7	50.6	16	99.5	1.0	85.0	16	12.7	84.6
Petróleo	6.8	0	8	80.0	0.9	82.8	5	6.1	99.3
Productos químicos	4.4	28.2	16	100	0.8	87.6	16	11.7	74.3
Madera, papel, etc.	1.5	78.4	16	100	0.9	87.6	18	4.7	81.0
Textiles	10.6	9.2	18	100	2.3	83.4	18	1.7	45.7
Prendas de vestir	17.2	0.9	18	100	16.5	5.4	18	2.2	2.7
Cueros, calzado, etc.	7.2	24.0	20	100	3.8	67.0	20	2.3	26.3
Máquinas no eléctricas	3.2	50.3	14	100	0.4	93.9	9	15.5	96.7
Máquinas eléctricas	3.7	45.6	11	100	1.1	83.8	9	9.7	89.1
Material de transporte	5.6	27.8	16	93.3	5.7	41.5	25	18.8	16.2
Manufacturas n.e.p.	3.9	44.7	18	99.7	2.5	61.2	16	5.7	76.0

Parte B Exportaciones a los principales socios y aranceles que enfrentan

Principales mercados	Impo bilaterales		Diversificación		Promedio NMF de		Margen	Impo exentas	
		en US$	95% de expo están en		lineas con comercio		de pref.	Líneas	Valor
		Millones	N° Capítulos	N° Subpart.	Simple	Ponderado	Ponderado	en %	en %
Productos agropecuarios									
1. Estados Unidos de América	2015	22,315	26	186	6.2	3.9	3.8	92.7	99.4
2. China	2015	4,669	9	15	14.9	12.0	0.0	5.3	0.6
3. Japón	2015	3,342	15	31	15.8	8.1	0.0	32.8	65.7
4. Unión Europea	2015	2,456	20	58	13.2	3.5	0.0	17.2	78.4
5. México	2015	1,756	18	41	16.8	10.9	10.4	94.4	99.0
Productos no agropecuarios									
1. Estados Unidos de América	2015	256,914	54	738	3.5	1.3	1.3	100.0	100.0
2. Unión Europea	2015	25,564	54	547	4.6	1.0	0.0	21.6	79.8
3. China	2015	21,544	36	173	8.6	1.8	0.0	10.4	69.6
4. México	2015	7,969	49	547	4.6	4.2	4.2	100.0	100.0
5. Japón	2015	5,774	35	178	2.1	0.9	0.0	64.5	79.1

Descargar los datos:
www.wto.org/estadisticas

Chad

Parte A.1 Aranceles e importaciones totales y por rangos de tarifa

Total		Total	Ag	No Ag	Miembro de la OMC desde		1996
Consolidado final, promedio simple		79.9	80.0	76.6	Cobertura de la consolidación:	Total	14.6
NMF Aplicado, promedio simple	2016	17.9	21.9	17.3		No ag	0.4
Promedio ponderado por comercio					Ag: Contingentes arancelarios (en %)		
Importaciones en millardos US$					Ag: Salvaguardia especiales (en %)		

Distribución de frecuencias		Exentas	0 <= 5	5 <= 10	10 <= 15	15 <= 25	25 <= 50	50 <= 100	> 100	No AdV
		Líneas arancelarias y importaciones (en %)								en %
Productos agropecuarios										
Consolidados finales		0	0	0	0	0	0	99.9	0	0
NMF aplicados	2016	0	11.2	22.3	0	8.2	58.0	0	0	0.5
Importaciones										
Productos no agropecuarios										
Consolidados finales		0	0	0	0	0	0	0.4	0	0
NMF aplicados	2016	0.7	3.8	51.0	0.1	13.2	30.9	0	0	0.7
Importaciones										

Parte A.2 Aranceles e importaciones por grupos de productos

Grupos de productos	Derechos consolidados finales				Derechos NMF aplicados			Importaciones	
	Promedio	Exentos en %	Max	Consolidación en %	Promedio	Exentos en %	Max	Sector en %	Exentas en %
Productos animales	80.0	0	80	100	20.0	0	30		
Productos lácteos	80.0	0	80	100	20.0	0	30		
Frutas, legumbres, plantas	80.0	0	80	100	26.8	0	30		
Café, té	80.0	0	80	100	29.9	0	30		
Cereales y otras preparaciones	80.0	0	80	100	19.6	0	30		
Semillas oleaginosas, grasas y aceites	80.0	0	80	98.8	20.2	0	30		
Azúcares y artículos de confitería	80.0	0	80	100	20.0	0	30		
Bebidas y tabaco	80.0	0	80	100	27.2	0	30		
Algodón	80.0	0	80	100	10.0	0	10		
Otros productos agrícolas	80.0	0	80	100	16.0	0	30		
Pescado y sus productos	80.0	0	80	0.9	24.4	0	30		
Metales y minerales	-	-	-	0	17.1	0	30		
Petróleo	-	-	-	0	10.0	0	10		
Productos químicos	80.0	0	80	0.4	11.5	0	30		
Madera, papel, etc.	-	-	-	0	19.4	4.5	30		
Textiles	-	-	-	0	19.7	0.2	30		
Prendas de vestir	-	-	-	0	30.0	0	30		
Cueros, calzado, etc.	-	-	-	0	20.5	0.6	30		
Máquinas no eléctricas	-	-	-	0	12.3	0.4	30		
Máquinas eléctricas	-	-	-	0	16.8	0	30		
Material de transporte	75.0	0	75	9.2	15.5	9.2	30		
Manufacturas n.e.p.	-	-	-	0	22.0	0.8	30		

Parte B Exportaciones a los principales socios y aranceles que enfrentan

Principales mercados	Impo bilaterales		Diversificación		Promedio NMF de		Margen	Impo exentas	
		en US$	95% de expo están en		lineas con comercio		de pref.	Líneas	Valor
		Millones	N° Capítulos	N° Subpart.	Simple	Ponderado	Ponderado	en %	en %
Productos agropecuarios									
1. Bangladesh	2015	26	1	1	0.0	0.0	0.0	100.0	100.0
2. Unión Europea	2015	25	2	2	9.3	0.0	0.0	100.0	100.0
3. Turquía	2015	22	1	1	3.3	9.8	0.0	66.7	1.6
4. Viet Nam	2015	11	1	1	1.7	0.0	0.0	66.7	100.0
5. Estados Unidos de América	2015	11	1	1	1.6	0.0	0.0	100.0	100.0
Productos no agropecuarios									
1. Estados Unidos de América	2015	1,656	2	4	0.9	0.0	0.0	100.0	100.0
2. India	2015	310	1	1	6.3	0.0	0.0	25.0	100.0
3. Japón	2015	249	1	1	0.0	0.0	0.0	100.0	100.0
4. Unión Europea	2015	96	1	1	3.0	0.1	0.1	100.0	100.0
5. China	2015	87	1	1	11.9	0.0	0.0	100.0	100.0

Chile

Parte A.1 Aranceles e importaciones totales y por rangos de tarifa

Total		Total	Ag	No Ag	Miembro de la OMC desde		1995
Consolidado final, promedio simple		25.1	26.1	25.0	Cobertura de la consolidación:	Total	100
NMF Aplicado, promedio simple	2016	6.0	6.0	6.0		No ag	100
Promedio ponderado por comercio	2015	5.9	6.0	5.9	Ag: Contingentes arancelarios (en %)		0.2
Importaciones en millardos US$	2015	63.0	5.5	57.5	Ag: Salvaguardia especiales (en %)		0

Distribución de frecuencias		Exentas	0 <= 5	5 <= 10	10 <= 15	15 <= 25	25 <= 50	50 <= 100	> 100	No AdV
		Líneas arancelarias y importaciones (en %)								en %
Productos agropecuarios										
Consolidados finales		0	0	0	0	89.9	9.5	0.6	0	0
NMF aplicados	2016	0	0	100.0	0	0	0	0	0	0
Importaciones	2015	0	0	100.0	0	0	0	0	0	0
Productos no agropecuarios										
Consolidados finales		0.0	0.0	0	0.0	100.0	0	0	0	0
NMF aplicados	2016	0.3	0	99.7	0	0	0	0	0	0
Importaciones	2015	1.9	0	98.1	0	0	0	0	0	0

Parte A.2 Aranceles e importaciones por grupos de productos

Grupos de productos	Derechos consolidados finales				Derechos NMF aplicados			Importaciones	
	Promedio	Exentos en %	Max	Consolidación en %	Promedio	Exentos en %	Max	Sector en %	Exentas en %
Productos animales	25.0	0	25	100	6.0	0	6	1.8	0
Productos lácteos	29.2	0	32	100	6.0	0	6	0.3	0
Frutas, legumbres, plantas	25.0	0	25	100	6.0	0	6	0.8	0
Café, té	25.0	0	25	100	6.0	0	6	0.5	0
Cereales y otras preparaciones	25.2	0	32	100	6.0	0	6	2.0	0
Semillas oleaginosas, grasas y aceites	29.2	0	32	100	6.0	0	6	1.2	0
Azúcares y artículos de confitería	43.3	0	98	100	6.0	0	6	0.5	0
Bebidas y tabaco	25.0	0	25	100	6.0	0	6	0.7	0
Algodón	25.0	0	25	100	6.0	0	6	0.0	0
Otros productos agrícolas	25.0	0	25	100	6.0	0	6	1.0	0
Pescado y sus productos	25.0	0	25	100	6.0	0	6	0.7	0
Metales y minerales	25.0	0.1	25	100	6.0	0	6	12.4	0
Petróleo	25.0	0	25	100	6.0	0	6	10.9	0
Productos químicos	25.0	0	25	100	6.0	0	6	12.0	0
Madera, papel, etc.	25.0	0	25	100	6.0	0.5	6	2.7	1.0
Textiles	25.0	0	25	100	6.0	0	6	2.7	0
Prendas de vestir	25.0	0	25	100	6.0	0	6	4.1	0
Cueros, calzado, etc.	25.0	0	25	100	6.0	0	6	4.1	0
Máquinas no eléctricas	25.0	0	25	100	6.0	0.2	6	13.4	0
Máquinas eléctricas	25.0	0	25	100	6.0	0.2	6	10.7	0.0
Material de transporte	24.9	0	25	100	5.4	9.2	6	13.3	12.9
Manufacturas n.e.p.	25.0	0	25	100	6.0	0.3	6	4.2	0.0

Parte B Exportaciones a los principales socios y aranceles que enfrentan

Principales mercados	Impo bilaterales		Diversificación		Promedio NMF de		Margen	Impo exentas	
		en US$	95% de expo están en		lineas con comercio		de pref.	Líneas	Valor
		Millones	N° Capítulos	N° Subpart.	Simple	Ponderado	Ponderado	en %	en %
Productos agropecuarios									
1. Estados Unidos de América	2015	2,859	15	49	5.5	2.0	1.7	97.3	94.2
2. Unión Europea	2015	2,644	15	66	14.1	8.5	7.9	85.4	95.5
3. China	2015	1,562	6	17	16.4	12.2	11.8	97.4	98.8
4. Japón	2015	553	13	34	10.9	12.6	9.4	61.4	37.6
5. México	2015	505	14	45	20.1	44.5	43.1	95.3	92.8
Productos no agropecuarios									
1. China	2015	16,877	5	9	9.7	0.2	0.1	97.9	99.5
2. Estados Unidos de América	2015	5,880	22	62	3.4	1.2	1.0	99.8	93.2
3. Unión Europea	2015	5,834	15	36	4.5	1.4	1.4	99.9	99.7
4. Japón	2015	5,440	7	17	2.9	0.9	0.7	73.8	81.8
5. Corea, República de	2015	3,950	8	18	7.3	1.7	1.7	100.0	100.0

Descargar los datos:
www.wto.org/estadisticas

China

Parte A.1 Aranceles e importaciones totales y por rangos de tarifa

Total		Total	Ag	No Ag	Miembro de la OMC desde		2001
Consolidado final, promedio simple		10.0	15.7	9.1	Cobertura de la consolidación:	Total	100
NMF Aplicado, promedio simple	2016	9.9	15.5	9.0		No ag	100
Promedio ponderado por comercio	2015	4.4	9.7	4.0	Ag: Contingentes arancelarios (en %)		4.5
Importaciones en millardos US$	2015	1,529.1	108.2	1,420.9	Ag: Salvaguardia especiales (en %)		0

Distribución de frecuencias		Exentas	0 <= 5	5 <= 10	10 <= 15	15 <= 25	25 <= 50	50 <= 100	> 100	No AdV
		Líneas arancelarias y importaciones (en %)								en %
Productos agropecuarios										
Consolidados finales		6.0	7.0	25.9	25.6	26.2	7.0	2.3	0	0
NMF aplicados	2016	7.2	6.9	26.4	24.5	25.6	6.6	2.7	0	0.3
Importaciones	2015	1.5	49.2	20.6	16.3	6.5	4.3	1.6	0	0.8
Productos no agropecuarios										
Consolidados finales		6.6	18.5	47.1	14.5	12.0	1.4	0	0	0
NMF aplicados	2016	6.9	18.8	47.0	14.9	11.1	1.2	0	0	0.3
Importaciones	2015	51.1	17.9	23.8	2.5	4.3	0.1	0	0	0.4

Parte A.2 Aranceles e importaciones por grupos de productos

Grupos de productos	Derechos consolidados finales				Derechos NMF aplicados			Importaciones	
	Promedio	Exentos en %	Max	Consolidación en %	Promedio	Exentos en %	Max	Sector en %	Exentas en %
Productos animales	14.9	10.4	25	100	14.2	13.4	25	0.5	6.4
Productos lácteos	12.2	0	20	100	12.3	0	20	0.2	0
Frutas, legumbres, plantas	14.8	4.9	30	100	14.8	4.9	30	0.7	1.4
Café, té	14.9	0	32	100	14.9	0	32	0.1	0
Cereales y otras preparaciones	23.7	3.3	65	100	23.0	8.8	65	1.0	0.0
Semillas oleaginosas, grasas y aceites	11.1	7.1	30	100	10.9	9.1	30	3.1	0.0
Azúcares y artículos de confitería	27.4	0	50	100	28.7	0	50	0.1	0
Bebidas y tabaco	23.2	2.1	65	100	23.5	2.1	65	0.4	9.4
Algodón	22.0	0	40	100	18.0	10.0	40	0.2	0
Otros productos agrícolas	12.1	9.3	38	100	11.8	8.5	38	0.8	3.0
Pescado y sus productos	11.0	6.1	23	100	10.7	4.6	23	0.6	0.4
Metales y minerales	8.0	5.6	50	100	7.8	5.9	50	22.4	57.0
Petróleo	5.0	20.0	9	100	5.3	16.7	9	9.7	90.4
Productos químicos	6.7	0.5	47	100	6.7	0.4	47	10.9	0.6
Madera, papel, etc.	5.0	22.3	20	100	4.5	35.7	20	3.0	84.6
Textiles	9.8	0.2	38	100	9.6	0	38	1.3	0
Prendas de vestir	16.1	0	25	100	16.0	0	25	0.3	0
Cueros, calzado, etc.	13.7	0.6	25	100	13.5	0.6	25	1.5	1.2
Máquinas no eléctricas	8.4	7.9	35	100	8.2	9.2	35	8.9	39.8
Máquinas eléctricas	8.9	25.8	35	100	8.9	24.7	35	21.4	86.0
Material de transporte	11.4	0.8	45	100	11.4	0.8	45	6.4	0.0
Manufacturas n.e.p.	12.2	15.2	35	100	12.1	10.3	35	6.5	20.0

Parte B Exportaciones a los principales socios y aranceles que enfrentan

Principales mercados	Impo bilaterales		Diversificación		Promedio NMF de		Margen	Impo exentas	
		en US$	95% de expo están en		lineas con comercio		de pref.	Líneas	Valor
		Millones	N° Capítulos	N° Subpart.	Simple	Ponderado	Ponderado	en %	en %
Productos agropecuarios									
1. Japón	2015	6,591	27	139	14.6	9.8	2.6	38.6	30.8
2. Unión Europea	2015	5,511	29	157	11.9	7.3	0.0	16.2	50.2
3. Hong Kong, China	2015	4,623	25	115	0.0	0.0	0.0	100.0	100.0
4. Estados Unidos de América	2015	4,299	25	126	4.0	2.8	0.0	28.4	46.9
5. Corea, República de	2015	2,468	25	122	53.4	90.3	0.1	4.0	7.0
Productos no agropecuarios									
1. Estados Unidos de América	2015	468,188	65	1,191	4.0	3.0	0.0	39.0	56.5
2. Unión Europea	2015	375,599	71	1,629	4.5	3.2	0.0	22.5	46.5
3. Hong Kong, China	2015	252,919	55	561	0.0	0.0	0.0	100.0	100.0
4. Japón	2015	152,319	65	1,176	3.8	2.2	0.5	68.3	79.3
5. Corea, República de	2015	81,887	68	1,471	6.5	4.5	0.5	17.1	45.2

Colombia

Parte A.1 Aranceles e importaciones totales y por rangos de tarifa

Total		Total	Ag	No Ag	Miembro de la OMC desde		1995
Consolidado final, promedio simple		42.1	91.5	34.6	Cobertura de la consolidación:	Total	100
NMF Aplicado, promedio simple	2016	6.6	13.7	5.5		No ag	100
Promedio ponderado por comercio	2015	6.3	17.2	5.0	Ag: Contingentes arancelarios (en %)		27.9
Importaciones en millardos US$	2015	51.8	5.3	46.5	Ag: Salvaguardia especiales (en %)		28.5

Distribución de frecuencias		Exentas	0 <= 5	5 <= 10	10 <= 15	15 <= 25	25 <= 50	50 <= 100	> 100	No AdV
		Líneas arancelarias y importaciones (en %)								en %
Productos agropecuarios										
Consolidados finales		0	0	0	0.2	0.2	0.6	74.2	24.9	0
NMF aplicados	2016	5.8	13.6	28.6	43.0	6.0	0.0	3.0	0	0
Importaciones	2015	0.2	4.4	19.8	56.5	13.0	0.9	5.2	0	0
Productos no agropecuarios										
Consolidados finales		2.4	0	0	0	0	97.5	0.1	0.1	0
NMF aplicados	2016	58.1	9.9	11.1	14.7	3.2	3.0	0	0	6.3
Importaciones	2015	55.6	14.2	13.9	8.7	0	5.3	0	0	2.4

Parte A.2 Aranceles e importaciones por grupos de productos

Grupos de productos	Derechos consolidados finales				Derechos NMF aplicados			Importaciones	
	Promedio	Exentos en %	Max	Consolidación en %	Promedio	Exentos en %	Max	Sector en %	Exentas en %
Productos animales	97.4	0	209	100	20.8	0	80	0.5	0
Productos lácteos	136.7	0	159	100	43.5	0	98	0.2	0
Frutas, legumbres, plantas	72.7	0	178	100	12.7	2.1	60	1.1	0
Café, té	70.0	0	70	100	12.8	0	15	0.2	0
Cereales y otras preparaciones	107.8	0	195	100	14.7	0	80	4.2	0
Semillas oleaginosas, grasas y aceites	131.6	0	227	100	5.9	45.8	15	2.4	0.8
Azúcares y artículos de confitería	106.8	0	130	100	13.7	0	20	0.2	0
Bebidas y tabaco	92.1	0	137	100	14.1	0	15	0.7	0
Algodón	75.8	0	99	100	5.0	0	5	0.1	0
Otros productos agrícolas	76.9	0	151	100	9.4	0.7	70	0.7	0.4
Pescado y sus productos	37.5	0	104	100	14.2	4.5	15	0.7	6.9
Metales y minerales	35.0	0.1	35	100	2.4	72.6	15	10.4	61.9
Petróleo	35.0	0	35	100	2.7	45.4	5	9.8	74.5
Productos químicos	34.9	0.1	70	100	2.1	75.2	15	17.7	59.2
Madera, papel, etc.	35.0	0	35	100	5.5	53.2	15	2.8	33.3
Textiles	35.6	0	40	100	7.4	47.8	*40*	3.3	15.6
Prendas de vestir	40.0	0	40	100	23.2	0	*40*	1.2	0
Cueros, calzado, etc.	34.9	0	35	100	7.8	50.1	*35*	2.7	19.3
Máquinas no eléctricas	33.0	5.7	35	100	1.7	80.1	15	13.1	71.8
Máquinas eléctricas	27.5	21.5	35	100	3.5	63.5	15	10.5	61.7
Material de transporte	35.4	0	40	100	7.6	53.8	35	12.5	48.2
Manufacturas n.e.p.	33.2	5.2	40	100	6.6	41.0	15	5.0	34.9

Parte B Exportaciones a los principales socios y aranceles que enfrentan

Principales mercados	Impo bilaterales		Diversificación		Promedio NMF de		Margen	Impo exentas	
		en US$	95% de expo están en		lineas con comercio		de pref.	Líneas	Valor
		Millones	N° Capítulos	N° Subpart.	Simple	Ponderado	Ponderado	en %	en %
Productos agropecuarios									
1. Estados Unidos de América	2015	2,435	12	27	5.7	2.9	2.0	94.4	97.9
2. Unión Europea	2015	2,303	8	20	14.1	11.0	9.9	93.5	98.0
3. Japón	2015	411	3	5	15.7	0.9	0.5	43.6	95.4
4. Canadá	2015	341	9	17	3.9	2.2	2.2	98.6	99.5
5. Perú	2015	184	12	26	3.7	1.5	1.5	100.0	100.0
Productos no agropecuarios									
1. Estados Unidos de América	2015	10,927	26	64	5.0	0.7	0.7	99.7	100.0
2. Unión Europea	2015	4,814	12	17	4.5	0.5	0.5	100.0	100.0
3. China	2015	3,522	3	3	10.8	0.1	0.0	12.9	98.4
4. Ecuador	2015	1,621	49	578	11.4	11.7	11.7	100.0	100.0
5. Brasil	2015	1,164	28	60	15.1	6.6	6.3	89.3	96.7

Comoras

Parte A.1 Aranceles e importaciones totales y por rangos de tarifa

Total		Total	Ag	No Ag	No es miembro de la OMC	
Consolidado final, promedio simple					Cobertura de la consolidación:	Total
NMF Aplicado, promedio simple	2015	15.3	12.3	15.8		No ag
Promedio ponderado por comercio					Ag: Contingentes arancelarios (en %)	
Importaciones en millardos US$					Ag: Salvaguardia especiales (en %)	

Distribución de frecuencias		Exentas	0 <= 5	5 <= 10	10 <= 15	15 <= 25	25 <= 50	50 <= 100	> 100	No AdV
		Líneas arancelarias y importaciones (en %)								en %
Productos agropecuarios										
Consolidados finales										
NMF aplicados	2015	22.5	21.2	0	0	56.3	0	0	0	0
Importaciones										
Productos no agropecuarios										
Consolidados finales										
NMF aplicados	2015	10.7	13.8	0	0	75.4	0	0	0	0.1
Importaciones										

Parte A.2 Aranceles e importaciones por grupos de productos

Grupos de productos	Derechos consolidados finales				Derechos NMF aplicados			Importaciones	
	Promedio	Exentos en %	Max	Consolidación en %	Promedio	Exentos en %	Max	Sector en %	Exentas en %
Productos animales					5.8	55.4	20		
Productos lácteos					0.0	100.0	0		
Frutas, legumbres, plantas					10.6	0	20		
Café, té					20.0	0	20		
Cereales y otras preparaciones					16.3	15.8	20		
Semillas oleaginosas, grasas y aceites					6.1	66.7	20		
Azúcares y artículos de confitería					15.0	25.0	20		
Bebidas y tabaco					18.5	4.3	20		
Algodón					20.0	0	20		
Otros productos agrícolas					18.1	9.3	20		
Pescado y sus productos					3.0	84.3	20		
Metales y minerales					16.8	6.2	20		
Petróleo					7.6	32.0	20		
Productos químicos					18.6	5.2	20		
Madera, papel, etc.					3.6	36.6	20		
Textiles					18.5	0.2	20		
Prendas de vestir					20.0	0	20		
Cueros, calzado, etc.					12.5	0	20		
Máquinas no eléctricas					18.5	3.3	20		
Máquinas eléctricas					19.7	0.8	20		
Material de transporte					11.1	6.5	20		
Manufacturas n.e.p.					9.5	37.3	20		

Parte B Exportaciones a los principales socios y aranceles que enfrentan

Principales mercados	Impo bilaterales		Diversificación		Promedio NMF de		Margen	Impo exentas	
		en US$	95% de expo están en		lineas con comercio		de pref.	Líneas	Valor
		Millones	N° Capítulos	N° Subpart.	Simple	Ponderado	Ponderado	en %	en %
Productos agropecuarios									
1. India	2015	15	1	1	20.0	20.0	0.0	0.0	0.0
2. Unión Europea	2015	12	2	3	14.4	3.8	3.8	100.0	100.0
3. Emiratos Árabes Unidos	2015	4	1	1	5.0	5.0	0.0	0.0	0.0
4. Singapur	2015	2	1	1	0.0	0.0	0.0	100.0	100.0
5. Mauricio	2015	2	1	1	0.0	0.0	0.0	100.0	100.0
Productos no agropecuarios									
1. Emiratos Árabes Unidos	2015	8	2	2	4.6	0.0	0.0	8.0	99.2
2. Turquía	2015	1	1	1	3.2	0.0	0.0	66.7	99.9
3. Arabia Saudita, Reino de la	2015	1	1	1	0.0	0.0	0.0	100.0	100.0
4. Corea, República de	2015	0	1	1	6.5	0.0	0.0	100.0	100.0
5. Unión Europea	2015	0	10	18	5.6	2.2	2.2	100.0	100.0

Congo

Parte A.1 Aranceles e importaciones totales y por rangos de tarifa

Total		Total	Ag	No Ag	Miembro de la OMC desde		1997
Consolidado final, promedio simple		27.4	30.0	15.2	Cobertura de la consolidación:	Total	17.2
NMF Aplicado, promedio simple	2015	11.9	15.1	11.4		No ag	3.5
Promedio ponderado por comercio	2014	11.8	20.1	10.3	Ag: Contingentes arancelarios (en %)		
Importaciones en millardos US$	2014	3.3	0.5	2.8	Ag: Salvaguardia especiales (en %)		

Distribución de frecuencias		Exentas	0 <= 5	5 <= 10	10 <= 15	15 <= 25	25 <= 50	50 <= 100	> 100	No AdV
		Líneas arancelarias y importaciones (en %)								en %
Productos agropecuarios										
Consolidados finales		0	0	0	0	0	99.9	0	0	0
NMF aplicados	2015	3.0	26.3	19.9	0	39.7	11.1	0	0	0
Importaciones	2014	0.1	25.6	11.6	0	28.5	34.2	0	0	0
Productos no agropecuarios										
Consolidados finales		0	0.7	1.6	0	0	1.1	0	0	0
NMF aplicados	2015	3.2	39.9	20.4	0	35.9	0.4	0	0	0.1
Importaciones	2014	3.8	47.8	19.6	0	28.1	0.7	0	0	0.0

Parte A.2 Aranceles e importaciones por grupos de productos

Grupos de productos	Derechos consolidados finales				Derechos NMF aplicados			Importaciones	
	Promedio	Exentos en %	Max	Consolidación en %	Promedio	Exentos en %	Max	Sector en %	Exentas en %
Productos animales	30.0	0	30	100	19.5	19.8	35	4.8	0.4
Productos lácteos	30.0	0	30	100	16.6	0	35	1.0	0
Frutas, legumbres, plantas	30.0	0	30	100	17.7	0	35	0.7	0
Café, té	30.0	0	30	100	17.7	0	35	0.1	0
Cereales y otras preparaciones	30.0	0	30	100	14.5	0	35	6.1	0
Semillas oleaginosas, grasas y aceites	30.0	0	30	98.8	12.2	0	35	0.9	0
Azúcares y artículos de confitería	30.0	0	30	100	12.2	0	35	0.0	0
Bebidas y tabaco	30.0	0	30	100	16.7	0	20	1.7	0
Algodón	30.0	0	30	100	5.5	0	10	0.0	0
Otros productos agrícolas	30.0	0	30	100	9.3	0	35	0.3	0
Pescado y sus productos	30.0	0	30	0.9	12.6	29.0	20	2.5	7.9
Metales y minerales	30.0	0	30	0.1	11.6	1.9	20	22.8	0.2
Petróleo	-	-	-	0	6.2	16.7	10	2.4	0
Productos químicos	15.0	0	30	1.3	7.4	3.9	35	9.1	29.7
Madera, papel, etc.	10.0	0	10	2.0	11.4	5.1	20	2.1	4.0
Textiles	30.0	0	30	1.4	16.1	0.3	35	1.2	2.2
Prendas de vestir	30.0	0	30	2.7	20.0	0	20	0.6	0
Cueros, calzado, etc.	-	-	-	0	12.3	0.5	20	1.4	0.2
Máquinas no eléctricas	10.0	0	10	4.2	6.9	0	20	17.4	0
Máquinas eléctricas	10.0	0	10	1.2	11.1	0.6	20	7.3	1.1
Material de transporte	10.0	0	10	21.8	7.9	1.7	20	13.1	0.2
Manufacturas n.e.p.	15.7	0	30	18.6	13.9	2.1	20	4.2	0.8

Parte B Exportaciones a los principales socios y aranceles que enfrentan

Principales mercados	Impo bilaterales		Diversificación		Promedio NMF de		Margen	Impo exentas	
		en US$	95% de expo están en		lineas con comercio		de pref.	Líneas	Valor
		Millones	N° Capítulos	N° Subpart.	Simple	Ponderado	Ponderado	en %	en %
Productos agropecuarios									
1. Unión Europea	2015	15	3	3	9.5	0.2	0.1	31.6	98.1
2. Marruecos	2015	7	1	1	2.5	2.5	0.0	0.0	0.0
3. India	2015	2	1	1	15.0	15.0	0.0	0.0	0.0
4. Estados Unidos de América	2015	2	3	4	0.3	0.3	0.3	100.0	100.0
5. República Centroafricana	2015	2	1	4	30.0	30.0	30.0	100.0	100.0
Productos no agropecuarios									
1. China	2015	2,624	3	3	3.0	0.0	0.0	100.0	100.0
2. Unión Europea	2015	1,907	5	7	2.6	0.1	0.1	89.8	100.0
3. Emiratos Árabes Unidos	2015	780	2	3	4.4	4.6	0.0	11.5	7.0
4. Estados Unidos de América	2015	302	2	3	1.0	0.0	0.0	100.0	100.0
5. India	2015	199	5	9	6.0	2.8	0.0	5.0	46.9

Descargar los datos:
www.wto.org/estadisticas

Corea, República de

Parte A.1 Aranceles e importaciones totales y por rangos de tarifa

Total		Total	Ag	No Ag	Miembro de la OMC desde		1995
Consolidado final, promedio simple		16.5	57.9	9.8	Cobertura de la consolidación:	Total	94.9
NMF Aplicado, promedio simple	2016	13.9	56.9	6.8		No ag	94.1
Promedio ponderado por comercio	2015	6.9	55.4	4.0	Ag: Contingentes arancelarios (en %)		13.8
Importaciones en millardos US$	2015	426.4	24.3	402.2	Ag: Salvaguardia especiales (en %)		6.5

Distribución de frecuencias		Exentas	0 <= 5	5 <= 10	10 <= 15	15 <= 25	25 <= 50	50 <= 100	> 100	No AdV
		Líneas arancelarias y importaciones (en %)								en %
Productos agropecuarios										
Consolidados finales		2.2	5.7	7.8	7.8	23.4	33.2	10.6	8.4	5.2
NMF aplicados	2016	5.6	17.5	22.4	1.1	13.0	28.4	2.0	9.8	3.2
Importaciones	2015	7.6	28.9	16.5	1.1	12.4	23.8	0.5	8.8	2.9
Productos no agropecuarios										
Consolidados finales		18.3	7.6	22.8	33.6	5.4	6.5	0.0	0.0	0.1
NMF aplicados	2016	16.7	11.2	62.1	6.6	3.3	0.0	0.0	0.0	0.1
Importaciones	2015	36.5	26.3	33.8	2.8	0.6	0.0	0	0.0	0.0

Parte A.2 Aranceles e importaciones por grupos de productos

Grupos de productos	Derechos consolidados finales				Derechos NMF aplicados			Importaciones	
	Promedio	Exentos en %	Max	Consolidación en %	Promedio	Exentos en %	Max	Sector en %	Exentas en %
Productos animales	26.4	0.4	89	100	21.5	3.1	89	0.9	0.4
Productos lácteos	69.8	0	176	100	66.0	0	176	0.2	0
Frutas, legumbres, plantas	65.2	0	887	100	58.6	0.2	887	0.9	0.0
Café, té	74.1	0	514	100	56.4	0	514	0.2	0
Cereales y otras preparaciones	161.2	0	800	100	187.1	0.2	800	1.4	6.4
Semillas oleaginosas, grasas y aceites	46.2	2.7	*630*	100	40.7	3.6	*630*	0.8	3.8
Azúcares y artículos de confitería	32.2	0	243	100	15.7	0	243	0.3	0
Bebidas y tabaco	42.6	0	270	100	32.2	0	270	0.3	0
Algodón	2.0	0	2	100	0.0	100.0	0	0.1	100.0
Otros productos agrícolas	22.3	9.7	754	100	20.3	22.0	754	0.6	31.1
Pescado y sus productos	14.7	0	32	50.0	16.4	0.5	*35*	1.0	0.9
Metales y minerales	7.4	22.4	35	95.8	4.5	27.1	8	21.8	45.4
Petróleo	8.9	0	13	80.0	4.5	3.3	8	16.4	16.6
Productos químicos	5.8	7.7	*193*	97.4	5.7	6.5	*193*	10.2	15.0
Madera, papel, etc.	3.2	69.7	13	92.1	2.2	66.7	13	2.1	66.2
Textiles	16.5	0.6	30	98.5	9.0	1.5	13	1.8	2.7
Prendas de vestir	28.4	0	35	100	12.5	0	13	1.9	0
Cueros, calzado, etc.	12.0	0.1	16	97.5	7.5	2.6	16	1.5	9.5
Máquinas no eléctricas	9.1	27.6	20	96.9	6.0	22.5	13	10.9	41.1
Máquinas eléctricas	6.9	47.6	20	76.5	6.2	21.2	13	16.4	70.7
Material de transporte	8.2	24.9	20	80.8	5.5	27.0	10	4.8	26.0
Manufacturas n.e.p.	8.6	33.1	16	99.0	6.6	16.0	13	5.4	24.7

Parte B Exportaciones a los principales socios y aranceles que enfrentan

Principales mercados	Impo bilaterales		Diversificación		Promedio NMF de		Margen	Impo exentas	
		en US$	95% de expo están en		lineas con comercio		de pref.	Líneas	Valor
		Millones	N° Capítulos	N° Subpart.	Simple	Ponderado	Ponderado	en %	en %
Productos agropecuarios									
1. Japón	2015	1,315	20	54	17.4	10.7	0.0	21.7	47.1
2. China	2015	729	16	44	16.0	19.8	1.1	4.1	4.7
3. Estados Unidos de América	2015	590	16	44	4.7	5.1	4.0	76.1	76.9
4. Hong Kong, China	2015	439	15	45	0.0	0.0	0.0	100.0	100.0
5. Taipei Chino	2015	223	20	47	17.2	19.0	0.0	17.5	19.1
Productos no agropecuarios									
1. China	2015	173,775	43	472	9.3	2.9	0.3	8.0	52.1
2. Estados Unidos de América	2015	67,494	55	573	4.0	1.7	1.0	88.6	68.7
3. Unión Europea	2015	42,071	56	789	4.5	3.2	3.0	98.4	95.3
4. Viet Nam	2015	27,415	51	682	8.5	4.2	1.4	74.7	75.2
5. Hong Kong, China	2015	26,135	40	153	0.0	0.0	0.0	100.0	100.0

Costa Rica

Parte A.1 Aranceles e importaciones totales y por rangos de tarifa

Total		Total	Ag	No Ag	Miembro de la OMC desde		1995
Consolidado final, promedio simple		43.1	43.2	43.1	Cobertura de la consolidación:	Total	100
NMF Aplicado, promedio simple	2016	5.6	11.6	4.6		No ag	100
Promedio ponderado por comercio	2015	4.9	12.0	4.0	Ag: Contingentes arancelarios (en %)		11.1
Importaciones en millardos US$	2015	15.6	1.8	13.8	Ag: Salvaguardia especiales (en %)		9.7

Distribución de frecuencias		Exentas	0 <= 5	5 <= 10	10 <= 15	15 <= 25	25 <= 50	50 <= 100	> 100	No AdV
		Líneas arancelarias y importaciones (en %)								en %
Productos agropecuarios										
Consolidados finales		0	6.1	2.0	1.2	4.2	82.5	3.0	1.0	0
NMF aplicados	2016	30.2	10.6	9.8	40.9	0.1	5.8	2.1	0.5	0
Importaciones	2015	33.6	6.8	6.2	41.9	1.0	9.6	0.9	0.1	0
Productos no agropecuarios										
Consolidados finales		2.3	0.4	0.3	0.1	3.5	92.4	1.0	0	0
NMF aplicados	2016	54.8	10.6	14.9	19.6	0	0.0	0	0	0
Importaciones	2015	65.3	7.8	8.8	18.1	0	0.0	0	0	0

Parte A.2 Aranceles e importaciones por grupos de productos

Grupos de productos	Derechos consolidados finales				Derechos NMF aplicados			Importaciones	
	Promedio	Exentos en %	Max	Consolidación en %	Promedio	Exentos en %	Max	Sector en %	Exentas en %
Productos animales	56.0	0	233	100	20.8	14.0	150	0.7	6.6
Productos lácteos	84.8	0	95	100	50.8	6.3	65	0.3	4.4
Frutas, legumbres, plantas	41.8	0	45	100	11.5	20.2	45	1.9	23.0
Café, té	46.0	0	50	100	12.2	6.3	14	0.4	0.3
Cereales y otras preparaciones	40.3	0	95	100	8.3	44.4	65	4.5	47.8
Semillas oleaginosas, grasas y aceites	28.7	0	45	100	5.5	36.0	14	1.3	64.0
Azúcares y artículos de confitería	45.0	0	45	100	18.9	23.1	45	0.3	12.0
Bebidas y tabaco	45.4	0	60	100	12.8	6.6	40	1.0	2.8
Algodón	45.0	0	45	100	0.0	100.0	0	0.1	100.0
Otros productos agrícolas	37.7	0	45	100	3.1	60.3	14	1.1	25.8
Pescado y sus productos	46.0	0	60	100	10.7	11.2	45	1.0	18.0
Metales y minerales	43.0	0.1	60	100	3.0	66.9	14	12.6	60.6
Petróleo	43.5	0	45	100	6.5	34.5	14	7.9	92.3
Productos químicos	43.6	0.1	55	100	1.8	79.9	14	18.3	56.6
Madera, papel, etc.	42.3	0	55	100	5.9	44.6	14	6.1	45.5
Textiles	45.1	0	70	100	7.6	13.4	14	2.3	23.7
Prendas de vestir	45.0	0	45	100	13.9	0.6	14	1.8	0.3
Cueros, calzado, etc.	45.1	0	70	100	7.3	22.6	14	2.5	13.8
Máquinas no eléctricas	41.2	5.7	50	100	1.1	90.1	14	8.7	83.9
Máquinas eléctricas	35.6	19.4	45	100	2.1	79.8	14	11.9	78.0
Material de transporte	51.5	0	100	100	4.0	61.6	14	10.2	83.0
Manufacturas n.e.p.	41.4	5.9	45	100	6.1	44.4	14	5.3	68.8

Parte B Exportaciones a los principales socios y aranceles que enfrentan

Principales mercados	Impo bilaterales		Diversificación		Promedio NMF de		Margen	Impo exentas	
		en US$	95% de expo están en		lineas con comercio		de pref.	Líneas	Valor
		Millones	N° Capítulos	N° Subpart.	Simple	Ponderado	Ponderado	en %	en %
Productos agropecuarios									
1. Unión Europea	2015	1,734	7	16	14.7	12.4	12.0	95.9	99.3
2. Estados Unidos de América	2015	1,485	10	30	5.4	5.0	0.0	21.7	35.1
3. Nicaragua	2015	220	17	55	13.4	12.6	12.6	100.0	100.0
4. Guatemala	2015	219	14	37	10.7	13.4	13.4	98.6	100.0
5. Canadá	2015	217	7	14	2.2	0.1	0.1	100.0	100.0
Productos no agropecuarios									
1. Estados Unidos de América	2015	2,750	24	85	3.7	0.9	0.0	42.0	82.4
2. Unión Europea	2015	750	16	37	4.0	0.7	0.7	100.0	100.0
3. China	2015	748	5	16	6.3	1.5	1.5	98.8	100.0
4. México	2015	408	20	61	4.9	1.9	1.9	100.0	100.0
5. Hong Kong, China	2015	380	4	13	0.0	0.0	0.0	100.0	100.0

Descargar los datos:
www.wto.org/estadisticas

Côte d'Ivoire

Parte A.1 Aranceles e importaciones totales y por rangos de tarifa

Total		Total	Ag	No Ag	Miembro de la OMC desde		1995
Consolidado final, promedio simple		11.2	14.9	8.5	Cobertura de la consolidación:	Total	34.0
NMF Aplicado, promedio simple	2016	12.2	15.8	11.6		No ag	23.1
Promedio ponderado por comercio	2015	8.3	12.9	7.5	Ag: Contingentes arancelarios (en %)		
Importaciones en millardos US$	2015	9.2	1.4	7.8	Ag: Salvaguardia especiales (en %)		

Distribución de frecuencias		Exentas	0 <= 5	5 <= 10	10 <= 15	15 <= 25	25 <= 50	50 <= 100	> 100	No AdV
		Líneas arancelarias y importaciones (en %)								en %
Productos agropecuarios										
Consolidados finales		0.1	3.6	1.9	93.2	0.1	0	0.9	0	0
NMF aplicados	2016	0	27.0	18.9	0	42.3	11.7	0	0	0
Importaciones	2015	0	23.4	44.0	0	23.2	9.4	0	0	0
Productos no agropecuarios										
Consolidados finales		0.8	10.9	5.7	2.9	2.7	0	0	0	0
NMF aplicados	2016	1.8	39.8	21.8	0	36.2	0.4	0	0	0
Importaciones	2015	25.9	30.6	25.4	0	17.9	0.2	0	0	0

Parte A.2 Aranceles e importaciones por grupos de productos

Grupos de productos	Derechos consolidados finales				Derechos NMF aplicados			Importaciones	
	Promedio	Exentos en %	Max	Consolidación en %	Promedio	Exentos en %	Max	Sector en %	Exentas en %
Productos animales	13.3	0	15	100	24.5	0	35	1.0	0
Productos lácteos	8.9	0	15	100	17.0	0	35	0.9	0
Frutas, legumbres, plantas	15.0	0	15	100	17.7	0	35	1.0	0
Café, té	15.0	0	15	100	18.5	0	35	0.2	0
Cereales y otras preparaciones	14.5	1.1	15	100	13.6	0	35	8.6	0
Semillas oleaginosas, grasas y aceites	14.3	0	15	98.8	11.3	0	35	1.3	0
Azúcares y artículos de confitería	15.0	0	15	100	13.5	0	35	0.1	0
Bebidas y tabaco	22.0	0	64	100	17.3	0	35	2.1	0
Algodón	15.0	0	15	100	5.0	0	5	0.0	0
Otros productos agrícolas	14.9	0	15	100	9.6	0	20	0.3	0
Pescado y sus productos	5.2	50.0	15	10.7	15.6	0	20	4.5	0
Metales y minerales	5.5	13.0	16	5.1	11.6	1.9	20	14.8	14.9
Petróleo	7.8	0	10	83.3	7.7	19.0	10	21.5	76.5
Productos químicos	15.4	0	20	1.4	7.4	3.8	35	13.1	21.8
Madera, papel, etc.	5.0	0	5	4.0	11.3	5.1	20	2.3	11.8
Textiles	19.7	0	20	15.4	16.1	0.3	35	2.0	1.4
Prendas de vestir	15.0	0	15	44.3	20.0	0	20	0.4	0
Cueros, calzado, etc.	7.0	0	10	23.3	12.4	1.3	20	1.4	1.8
Máquinas no eléctricas	5.2	4.2	15	78.7	6.8	0	20	9.9	0
Máquinas eléctricas	7.0	0	15	79.4	11.2	0.4	20	4.6	0.4
Material de transporte	11.8	1.2	25	68.1	8.1	2.5	20	7.6	0.0
Manufacturas n.e.p.	8.3	0	25	5.3	14.2	2.1	20	2.4	0.3

Parte B Exportaciones a los principales socios y aranceles que enfrentan

Principales mercados	Impo bilaterales		Diversificación		Promedio NMF de		Margen	Impo exentas	
		en US$	95% de expo están en		lineas con comercio		de pref.	Líneas	Valor
		Millones	N° Capítulos	N° Subpart.	Simple	Ponderado	Ponderado	en %	en %
Productos agropecuarios									
1. Unión Europea	2015	3,631	5	11	11.3	4.2	4.2	100.0	100.0
2. Estados Unidos de América	2015	945	2	5	2.6	0.0	0.0	100.0	100.0
3. Viet Nam	2015	449	2	2	9.4	4.6	0.0	37.5	14.1
4. India	2015	445	1	1	24.6	0.6	0.0	16.7	98.1
5. Turquía	2015	269	2	4	18.7	2.0	0.8	20.0	77.8
Productos no agropecuarios									
1. Unión Europea	2015	1,068	8	18	4.0	3.4	3.4	100.0	100.0
2. Suiza	2015	472	1	1	1.8	0.0	0.0	100.0	100.0
3. Burkina Faso	2015	137	19	41	14.5	13.6	13.6	100.0	100.0
4. Malasia	2015	130	1	2	2.1	0.0	0.0	83.3	100.0
5. India	2015	128	4	6	7.1	4.4	0.0	8.6	45.2

Cuba

Parte A.1 Aranceles e importaciones totales y por rangos de tarifa

Total		Total	Ag	No Ag	Miembro de la OMC desde		1995
Consolidado final, promedio simple		21.6	37.4	9.2	Cobertura de la consolidación:	Total	32.4
NMF Aplicado, promedio simple	2016	10.2	10.5	10.1		No ag	21.2
Promedio ponderado por comercio	2014	6.4	11.5	5.3	Ag: Contingentes arancelarios (en %)		
Importaciones en millardos US$	2014	13.0	2.2	10.8	Ag: Salvaguardia especiales (en %)		

Distribución de frecuencias		Exentas	0 <= 5	5 <= 10	10 <= 15	15 <= 25	25 <= 50	50 <= 100	> 100	No AdV
		Líneas arancelarias y importaciones (en %)								en %
Productos agropecuarios										
Consolidados finales		3.6	2.5	0.5	0	0.1	93.4	0	0	0
NMF aplicados	2016	8.6	33.2	30.9	11.6	5.7	10.0	0	0	0
Importaciones	2014	11.6	25.8	33.7	17.8	5.9	5.3	0	0	0
Productos no agropecuarios										
Consolidados finales		1.7	4.0	9.0	4.7	1.0	0.7	0.1	0	0
NMF aplicados	2016	6.0	24.2	36.9	28.0	2.4	2.5	0	0	0
Importaciones	2014	33.6	36.0	18.2	8.8	1.5	1.9	0	0	0

Parte A.2 Aranceles e importaciones por grupos de productos

Grupos de productos	Derechos consolidados finales				Derechos NMF aplicados			Importaciones	
	Promedio	Exentos en %	Max	Consolidación en %	Promedio	Exentos en %	Max	Sector en %	Exentas en %
Productos animales	39.1	2.3	40	100	8.9	2.7	30	2.2	0.0
Productos lácteos	40.0	0	40	100	18.8	0	30	2.2	0
Frutas, legumbres, plantas	39.2	0.6	40	100	9.1	5.0	30	0.9	4.6
Café, té	40.0	0	40	100	20.5	0	30	0.4	0
Cereales y otras preparaciones	36.5	0	40	100	10.4	6.6	30	6.9	27.2
Semillas oleaginosas, grasas y aceites	36.3	0	40	100	8.0	3.6	30	3.4	0.1
Azúcares y artículos de confitería	40.0	0	40	100	20.9	0	30	0.1	0
Bebidas y tabaco	39.7	0	40	100	23.4	0	30	0.4	0
Algodón	16.0	60.0	40	100	1.6	60.0	5	0.0	43.7
Otros productos agrícolas	33.3	14.7	40	100	6.7	28.3	30	0.6	7.6
Pescado y sus productos	4.4	4.5	40	9.8	5.7	41.1	30	0.3	44.0
Metales y minerales	3.8	35.4	36	10.6	7.7	8.1	30	7.7	19.5
Petróleo	3.0	0	3	83.3	2.5	16.7	3	42.5	57.7
Productos químicos	6.3	14.2	40	15.0	9.4	3.0	30	9.0	9.3
Madera, papel, etc.	4.3	35.3	29	13.5	8.7	14.2	30	1.6	6.0
Textiles	18.4	17.0	36	9.1	14.0	2.1	30	1.3	1.0
Prendas de vestir	38.9	0	62	4.6	15.3	0	30	0.5	0
Cueros, calzado, etc.	8.2	0	12	6.3	11.6	2.1	30	2.2	0.5
Máquinas no eléctricas	8.8	0.3	14	63.4	9.7	0.8	30	7.7	1.4
Máquinas eléctricas	10.8	0	15	65.6	10.4	0	30	4.4	0
Material de transporte	7.5	0	15	21.8	9.1	6.7	30	2.8	20.1
Manufacturas n.e.p.	14.5	0	28	18.0	12.4	3.4	30	2.8	1.5

Parte B Exportaciones a los principales socios y aranceles que enfrentan

Principales mercados	Impo bilaterales		Diversificación		Promedio NMF de		Margen	Impo exentas	
		en US$	95% de expo están en		lineas con comercio		de pref.	Líneas	Valor
		Millones	N° Capítulos	N° Subpart.	Simple	Ponderado	Ponderado	en %	en %
Productos agropecuarios									
1. China	2015	218	1	1	26.3	49.5	0.0	0.0	0.0
2. Unión Europea	2015	212	6	9	12.3	32.5	0.0	8.5	28.4
3. Federación de Rusia	2015	48	3	3	25.9	39.7	0.0	20.0	0.2
4. Hong Kong, China	2015	39	1	1	0.0	0.0	0.0	100.0	100.0
5. Suiza	2015	31	3	3	4.5	8.2	0.8	83.3	15.7
Productos no agropecuarios									
1. Canadá	2015	215	2	2	4.4	0.0	0.0	55.3	99.2
2. Unión Europea	2015	159	13	17	3.2	2.6	0.0	32.9	74.9
3. China	2015	112	4	4	3.2	0.9	0.0	52.9	89.5
4. Brasil	2015	47	1	1	8.6	5.9	5.9	50.0	100.0
5. Honduras	2015	23	1	1	4.4	0.0	0.0	62.5	100.0

Descargar los datos:
www.wto.org/estadisticas

Djibouti

Parte A.1 Aranceles e importaciones totales y por rangos de tarifa

Total	Total	Ag	No Ag	Miembro de la OMC desde		1995
Consolidado final, promedio simple	41.3	50.4	39.9	Cobertura de la consolidación:	Total	100
NMF Aplicado, promedio simple					No ag	100
Promedio ponderado por comercio				Ag: Contingentes arancelarios (en %)		
Importaciones en millardos US$				Ag: Salvaguardia especiales (en %)		

Distribución de frecuencias	Exentas	0 <= 5	5 <= 10	10 <= 15	15 <= 25	25 <= 50	50 <= 100	> 100	No AdV
	Líneas arancelarias y importaciones (en %)								en %
Productos agropecuarios									
Consolidados finales	0	0.3	0	0	0	94.0	1.0	4.7	0
NMF aplicados									
Importaciones									
Productos no agropecuarios									
Consolidados finales	0.0	0	0.4	0	0	99.5	0.0	0.0	0
NMF aplicados									
Importaciones									

Parte A.2 Aranceles e importaciones por grupos de productos

Grupos de productos	Derechos consolidados finales				Derechos NMF aplicados			Importaciones	
	Promedio	Exentos en %	Max	Consolidación en %	Promedio	Exentos en %	Max	Sector en %	Exentas en %
Productos animales	40.0	0	40	100					
Productos lácteos	45.2	0	70	100					
Frutas, legumbres, plantas	40.0	0	40	100					
Café, té	40.0	0	40	100					
Cereales y otras preparaciones	39.5	0	40	100					
Semillas oleaginosas, grasas y aceites	41.4	0	250	100					
Azúcares y artículos de confitería	40.0	0	40	100					
Bebidas y tabaco	182.6	0	450	100					
Algodón	40.0	0	40	100					
Otros productos agrícolas	40.0	0	40	100					
Pescado y sus productos	40.0	0	40	100					
Metales y minerales	40.1	0	150	100					
Petróleo	68.0	27.8	230	100					
Productos químicos	40.1	0	200	100					
Madera, papel, etc.	40.0	0	40	100					
Textiles	40.0	0	40	100					
Prendas de vestir	40.0	0	40	100					
Cueros, calzado, etc.	40.0	0	40	100					
Máquinas no eléctricas	39.6	0	40	100					
Máquinas eléctricas	39.3	0	40	100					
Material de transporte	39.1	0	40	100					
Manufacturas n.e.p.	40.0	0	40	100					

Parte B Exportaciones a los principales socios y aranceles que enfrentan

Principales mercados	Impo bilaterales		Diversificación		Promedio NMF de		Margen	Impo exentas	
		en US$	95% de expo están en		lineas con comercio		de pref.	Líneas	Valor
		Millones	N° Capítulos	N° Subpart.	Simple	Ponderado	Ponderado	en %	en %
Productos agropecuarios									
1. Arabia Saudita, Reino de la	2015	17	1	3	0.0	0.0	0.0	100.0	100.0
2. Unión Europea	2015	12	5	5	3.9	0.6	0.6	100.0	100.0
3. Egipto	2015	5	1	1	0.0	0.0	0.0	100.0	100.0
4. Yemen	2015	3	4	5	6.4	4.2	0.0	14.3	49.9
5. Sudáfrica	2015	2	2	2	5.0	8.5	0.0	50.0	15.4
Productos no agropecuarios									
1. Emiratos Árabes Unidos	2015	26	2	2	4.0	0.1	0.0	20.0	97.9
2. Arabia Saudita, Reino de la	2015	14	2	2	3.3	0.4	0.0	33.3	91.7
3. Yemen	2015	4	1	1	8.3	5.0	0.0	0.0	0.0
4. Unión Europea	2015	3	10	20	3.9	2.3	2.2	99.5	99.8
5. Egipto	2015	2	1	1	17.1	29.8	29.8	100.0	100.0

Dominica

Parte A.1 Aranceles e importaciones totales y por rangos de tarifa

Total		Total	Ag	No Ag	Miembro de la OMC desde		1995
Consolidado final, promedio simple		58.7	112.5	50.0	Cobertura de la consolidación:	Total	94.3
NMF Aplicado, promedio simple	2016	10.0	21.4	8.2		No ag	93.4
Promedio ponderado por comercio					Ag: Contingentes arancelarios (en %)		
Importaciones en millardos US$					Ag: Salvaguardia especiales (en %)		

Distribución de frecuencias		Exentas	0 <= 5	5 <= 10	10 <= 15	15 <= 25	25 <= 50	50 <= 100	> 100	No AdV
		Líneas arancelarias y importaciones (en %)								en %
Productos agropecuarios										
Consolidados finales		0	0	0	0	0	0.7	73.3	25.8	0
NMF aplicados	2016	24.4	23.2	1.5	3.9	14.7	27.4	2.0	2.9	0
Importaciones										
Productos no agropecuarios										
Consolidados finales		0	0	0	0	0	93.3	0.1	0	0
NMF aplicados	2016	23.9	47.6	4.1	4.2	16.6	3.4	0.1	0.1	0
Importaciones										

Parte A.2 Aranceles e importaciones por grupos de productos

Grupos de productos	Derechos consolidados finales				Derechos NMF aplicados			Importaciones	
	Promedio	Exentos en %	Max	Consolidación en %	Promedio	Exentos en %	Max	Sector en %	Exentas en %
Productos animales	116.5	0	150	100	18.9	8.7	40		
Productos lácteos	100.0	0	100	100	5.7	37.5	20		
Frutas, legumbres, plantas	111.3	0	150	100	27.3	14.9	150		
Café, té	118.8	0	150	100	28.1	12.5	135		
Cereales y otras preparaciones	111.7	0	150	100	15.1	15.9	135		
Semillas oleaginosas, grasas y aceites	120.8	0	150	98.6	19.0	47.1	40		
Azúcares y artículos de confitería	112.5	0	150	100	19.5	0	40		
Bebidas y tabaco	125.5	0	150	100	61.9	6.5	150		
Algodón	100.0	0	100	100	0.0	100.0	0		
Otros productos agrícolas	103.7	0	150	100	7.3	48.9	40		
Pescado y sus productos	100.0	0	100	1.6	28.8	17.5	40		
Metales y minerales	50.0	0	50	97.4	6.4	21.0	35		
Petróleo	50.0	0	50	100	2.3	84.9	20		
Productos químicos	50.0	0	100	92.8	6.6	19.5	165		
Madera, papel, etc.	50.0	0	50	85.4	9.2	22.7	40		
Textiles	50.0	0	50	99.5	6.0	26.1	30		
Prendas de vestir	50.0	0	50	100	19.6	0	20		
Cueros, calzado, etc.	50.0	0	50	83.0	8.4	25.8	20		
Máquinas no eléctricas	50.0	0	50	99.6	2.9	64.6	60		
Máquinas eléctricas	50.0	0	50	100	9.2	5.7	30		
Material de transporte	50.0	0	50	100	8.8	17.9	40		
Manufacturas n.e.p.	50.0	0	50	97.4	12.2	10.7	45		

Parte B Exportaciones a los principales socios y aranceles que enfrentan

Principales mercados	Impo bilaterales		Diversificación		Promedio NMF de		Margen	Impo exentas	
		en US$	95% de expo están en		lineas con comercio		de pref.	Líneas	Valor
		Millones	N° Capítulos	N° Subpart.	Simple	Ponderado	Ponderado	en %	en %
Productos agropecuarios									
1. Bahamas	2015	2	4	9	17.8	8.8	0.0	38.9	62.1
2. Antigua y Barbuda	2015	1	6	18	30.8	36.9	36.9	100.0	100.0
3. Unión Europea	2015	1	10	21	13.4	5.7	5.7	100.0	100.0
4. Belice	2015	1	1	1	100.0	100.0	100.0	100.0	100.0
5. Estados Unidos de América	2015	1	2	2	6.2	0.4	0.4	100.0	100.0
Productos no agropecuarios									
1. Bahamas	2015	45	1	1	20.3	0.3	0.0	45.5	98.6
2. Arabia Saudita, Reino de la	2015	8	7	13	4.5	4.3	0.0	9.5	14.5
3. Jamaica	2015	6	3	5	11.6	36.9	36.9	100.0	100.0
4. Guyana	2015	3	3	4	14.4	12.5	12.5	100.0	100.0
5. Unión Europea	2015	3	7	12	3.8	2.0	2.0	99.0	100.0

Ecuador

Parte A.1 Aranceles e importaciones totales y por rangos de tarifa

Total		Total	Ag	No Ag	Miembro de la OMC desde		1996
Consolidado final, promedio simple		21.7	25.9	21.1	Cobertura de la consolidación:	Total	100
NMF Aplicado, promedio simple	2016	12.3	18.3	11.4		No ag	100
Promedio ponderado por comercio	2015	9.4	14.9	8.9	Ag: Contingentes arancelarios (en %)		2.3
Importaciones en millardos US$	2015	21.2	1.9	19.3	Ag: Salvaguardia especiales (en %)		0.5

Distribución de frecuencias		Exentas	0 <= 5	5 <= 10	10 <= 15	15 <= 25	25 <= 50	50 <= 100	> 100	No AdV
		Líneas arancelarias y importaciones (en %)								en %
Productos agropecuarios										
Consolidados finales		0	2.3	1.0	9.4	50.7	34.1	2.5	0	0
NMF aplicados	2016	22.7	3.2	5.6	10.0	35.7	20.6	2.2	0	1.4
Importaciones	2015	10.3	5.2	18.7	27.1	30.3	8.4	0.1	0	1.1
Productos no agropecuarios										
Consolidados finales		0	1.8	16.7	12.7	44.0	24.8	0	0	0
NMF aplicados	2016	36.5	13.9	5.5	11.5	15.8	16.8	0	0	6.7
Importaciones	2015	44.7	19.8	7.1	9.0	10.1	8.8	0.4	0.0	3.3

Parte A.2 Aranceles e importaciones por grupos de productos

Grupos de productos	Derechos consolidados finales				Derechos NMF aplicados			Importaciones	
	Promedio	Exentos en %	Max	Consolidación en %	Promedio	Exentos en %	Max	Sector en %	Exentas en %
Productos animales	29.3	0	86	100	28.2	9.0	85	0.2	56.1
Productos lácteos	40.7	0	72	100	32.8	0	54	0.0	0
Frutas, legumbres, plantas	24.0	0	30	100	20.3	13.9	30	1.0	9.1
Café, té	26.9	0	30	100	24.5	0	30	0.3	0
Cereales y otras preparaciones	28.7	0	68	100	20.2	19.1	68	3.0	9.5
Semillas oleaginosas, grasas y aceites	29.0	0	39	100	13.1	28.5	31	2.5	1.6
Azúcares y artículos de confitería	34.1	0	45	100	12.7	32.4	30	0.3	14.2
Bebidas y tabaco	26.2	0	30	100	21.3	0	30	0.2	0
Algodón	18.0	0	20	100	4.0	40.0	10	0.1	2.9
Otros productos agrícolas	19.2	0	45	100	5.8	59.6	45	1.2	27.8
Pescado y sus productos	28.8	0	36	100	25.4	11.5	30	0.3	45.2
Metales y minerales	20.3	0	30	100	7.5	54.5	30	20.2	79.1
Petróleo	13.6	0	25	100	4.0	59.3	10	9.9	95.4
Productos químicos	11.2	0	20	100	3.3	74.4	20	17.4	47.0
Madera, papel, etc.	23.1	0	30	100	14.2	16.0	30	2.6	44.7
Textiles	27.8	0	30	100	18.2	9.9	30	2.6	17.0
Prendas de vestir	30.0	0	30	100	25.4	0	*30*	1.3	0
Cueros, calzado, etc.	24.3	0	30	100	13.6	23.8	30	2.3	12.0
Máquinas no eléctricas	19.9	0	30	100	6.7	29.6	30	12.0	18.8
Máquinas eléctricas	22.6	0	30	100	10.6	27.9	30	10.3	6.7
Material de transporte	23.5	0	40	100	12.1	25.7	40	7.8	9.9
Manufacturas n.e.p.	24.0	0	30	100	15.8	22.0	30	4.4	31.7

Parte B Exportaciones a los principales socios y aranceles que enfrentan

Principales mercados	Impo bilaterales		Diversificación		Promedio NMF de		Margen	Impo exentas	
		en US$	95% de expo están en		lineas con comercio		de pref.	Líneas	Valor
		Millones	N° Capítulos	N° Subpart.	Simple	Ponderado	Ponderado	en %	en %
Productos agropecuarios									
1. Unión Europea	2015	1,613	9	20	14.5	14.2	14.2	84.5	99.8
2. Estados Unidos de América	2015	1,218	12	26	5.0	2.2	0.7	76.3	84.2
3. Federación de Rusia	2015	1,101	2	2	6.4	4.3	1.0	12.5	0.1
4. China	2015	247	2	2	17.3	9.8	0.0	0.0	0.0
5. Argentina	2015	201	4	7	13.6	11.1	11.1	100.0	100.0
Productos no agropecuarios									
1. Estados Unidos de América	2015	5,799	6	17	4.7	0.4	0.1	72.4	97.9
2. Unión Europea	2015	1,237	11	17	5.3	15.8	14.3	99.7	49.4
3. Chile	2015	1,048	5	5	6.0	6.0	6.0	99.2	99.2
4. China	2015	991	6	8	8.1	1.2	0.0	20.3	74.4
5. Perú	2015	916	22	45	3.8	1.0	1.0	100.0	100.0

Egipto

Parte A.1 Aranceles e importaciones totales y por rangos de tarifa

Total		Total	Ag	No Ag	Miembro de la OMC desde		1995
Consolidado final, promedio simple		36.8	98.4	27.5	Cobertura de la consolidación:	Total	99.3
NMF Aplicado, promedio simple	2016	17.9	61.0	10.7		No ag	99.2
Promedio ponderado por comercio	2015	10.6	8.4	11.1	Ag: Contingentes arancelarios (en %)		
Importaciones en millardos US$	2015	74.4	14.2	60.1	Ag: Salvaguardia especiales (en %)		

Distribución de frecuencias		Exentas	0 <= 5	5 <= 10	10 <= 15	15 <= 25	25 <= 50	50 <= 100	> 100	No AdV
		Líneas arancelarias y importaciones (en %)								en %
Productos agropecuarios										
Consolidados finales		0	10.6	18.3	2.1	17.3	24.0	25.1	2.4	1.6
NMF aplicados	2016	15.9	44.1	10.8	0.3	13.8	13.0	0.1	2.1	1.3
Importaciones	2015	63.8	21.8	3.5	0.7	3.7	5.8	0.5	0.2	2.9
Productos no agropecuarios										
Consolidados finales		2.2	11.9	9.8	4.3	23.1	34.9	12.8	0.1	0
NMF aplicados	2016	11.1	50.3	18.8	0	3.6	16.0	0	0.1	0
Importaciones	2015	23.0	47.3	12.0	0	2.5	14.8	0	0.3	0

Parte A.2 Aranceles e importaciones por grupos de productos

Grupos de productos	Derechos consolidados finales				Derechos NMF aplicados			Importaciones	
	Promedio	Exentos en %	Max	Consolidación en %	Promedio	Exentos en %	Max	Sector en %	Exentas en %
Productos animales	44.2	0	80	100	15.0	21.6	30	3.0	74.0
Productos lácteos	23.3	0	60	100	6.1	26.0	20	1.0	78.4
Frutas, legumbres, plantas	37.8	0	80	100	12.5	4.9	40	1.8	31.7
Café, té	36.9	0	60	100	10.5	20.8	30	0.7	15.9
Cereales y otras preparaciones	42.3	0	> 1000	100	12.9	21.9	> 1000	6.6	92.0
Semillas oleaginosas, grasas y aceites	19.9	0	60	100	3.8	26.5	30	3.2	62.9
Azúcares y artículos de confitería	37.5	0	60	100	14.6	0	40	0.7	0
Bebidas y tabaco	958.9	0	> 1000	100	803.0	0	> 1000	0.7	0
Algodón	5.0	0	5	100	4.0	20.0	5	0.2	96.3
Otros productos agrícolas	19.3	0	60	100	2.4	22.6	40	1.2	22.5
Pescado y sus productos	24.8	0	60	100	9.6	36.6	40	1.0	58.5
Metales y minerales	31.1	0.1	60	99.7	8.5	8.3	40	16.7	27.0
Petróleo	20.0	0	20	100	3.2	16.7	5	12.0	19.8
Productos químicos	18.9	0.1	80	100	6.1	10.1	> 1000	12.7	34.9
Madera, papel, etc.	36.5	0	60	100	13.1	6.2	40	4.8	33.5
Textiles	27.7	0	60	100	11.5	3.9	40	4.2	9.4
Prendas de vestir	40.0	0	40	100	38.4	0	40	1.6	0
Cueros, calzado, etc.	41.7	0	60	91.2	14.6	1.3	40	1.6	0.5
Máquinas no eléctricas	18.1	6.0	80	99.2	5.4	21.6	40	8.2	14.4
Máquinas eléctricas	26.9	19.6	60	98.0	9.0	22.3	40	6.9	48.2
Material de transporte	35.4	0	160	94.2	13.7	5.7	135	9.2	0.1
Manufacturas n.e.p.	31.2	4.8	70	100	14.2	10.0	40	2.0	8.6

Parte B Exportaciones a los principales socios y aranceles que enfrentan

Principales mercados	Impo bilaterales		Diversificación		Promedio NMF de		Margen	Impo exentas	
		en US$	95% de expo están en		lineas con comercio		de pref.	Líneas	Valor
		Millones	N° Capítulos	N° Subpart.	Simple	Ponderado	Ponderado	en %	en %
Productos agropecuarios									
1. Unión Europea	2015	982	19	67	14.3	9.6	8.6	93.4	92.6
2. Arabia Saudita, Reino de la	2015	803	17	62	5.9	4.7	4.7	100.0	100.0
3. Federación de Rusia	2015	344	3	11	10.1	8.3	2.1	1.9	0.0
4. Emiratos Árabes Unidos	2015	310	15	52	7.8	7.1	7.1	100.0	100.0
5. Kuwait, Estado de	2015	255	19	72	4.8	3.6	3.6	100.0	100.0
Productos no agropecuarios									
1. Unión Europea	2015	6,768	43	204	4.4	2.9	2.9	100.0	100.0
2. Arabia Saudita, Reino de la	2015	1,459	39	190	4.8	4.5	4.5	100.0	100.0
3. Estados Unidos de América	2015	1,255	24	77	6.1	16.0	0.2	60.2	24.7
4. Turquía	2015	1,165	34	119	5.7	6.4	6.4	99.6	100.0
5. India	2015	1,144	36	134	8.5	2.2	0.0	4.7	68.5

Descargar los datos:
www.wto.org/estadisticas

El Salvador

Parte A.1 Aranceles e importaciones totales y por rangos de tarifa

Total		Total	Ag	No Ag	Miembro de la OMC desde		1995
Consolidado final, promedio simple		36.7	42.8	35.8	Cobertura de la consolidación:	Total	100
NMF Aplicado, promedio simple	2015	6.0	11.7	5.0		No ag	100
Promedio ponderado por comercio	2015	7.1	16.1	5.2	Ag: Contingentes arancelarios (en %)		12.1
Importaciones en millardos US$	2015	10.4	1.8	8.5	Ag: Salvaguardia especiales (en %)		11.3

Distribución de frecuencias		Exentas	0 <= 5	5 <= 10	10 <= 15	15 <= 25	25 <= 50	50 <= 100	> 100	No AdV
		Líneas arancelarias y importaciones (en %)								en %
Productos agropecuarios										
Consolidados finales		0	0	0	0	12.9	73.7	11.9	1.4	0
NMF aplicados	2015	28.5	10.3	10.7	39.0	1.6	9.7	0	0.2	0
Importaciones	2015	23.2	8.4	5.6	38.8	4.3	18.8	0	1.0	0
Productos no agropecuarios										
Consolidados finales		2.8	0	0	0	14.6	82.0	0.6	0	0
NMF aplicados	2015	53.9	12.1	14.4	19.0	0.1	0.5	0	0	0
Importaciones	2015	46.8	21.8	13.0	17.2	0.8	0.4	0	0	0

Parte A.2 Aranceles e importaciones por grupos de productos

Grupos de productos	Derechos consolidados finales				Derechos NMF aplicados			Importaciones	
	Promedio	Exentos en %	Max	Consolidación en %	Promedio	Exentos en %	Max	Sector en %	Exentas en %
Productos animales	51.7	0	164	100	21.6	7.7	164	1.7	3.4
Productos lácteos	38.9	0	45	100	27.0	6.3	40	1.7	3.7
Frutas, legumbres, plantas	37.3	0	50	100	11.5	20.2	30	2.1	8.7
Café, té	51.3	0	70	100	13.4	2.1	15	0.6	0.6
Cereales y otras preparaciones	38.3	0	78	100	9.4	37.6	40	6.1	38.8
Semillas oleaginosas, grasas y aceites	51.2	0	88	100	5.4	42.3	15	2.3	25.2
Azúcares y artículos de confitería	66.3	0	70	100	26.1	15.7	40	0.2	20.9
Bebidas y tabaco	53.5	0	74	100	17.6	7.5	40	1.4	1.6
Algodón	40.0	0	40	100	0.0	100.0	0	0.6	100.0
Otros productos agrícolas	34.5	0	40	100	3.4	58.3	15	0.9	20.4
Pescado y sus productos	44.7	0	70	100	11.5	11.3	15	0.4	52.2
Metales y minerales	35.8	0.1	50	100	3.3	65.1	15	9.8	61.9
Petróleo	40.0	0	40	100	6.9	34.1	15	11.7	55.6
Productos químicos	37.3	0.1	50	100	1.9	79.8	15	16.5	46.5
Madera, papel, etc.	35.2	0	70	100	6.2	44.8	15	4.8	46.6
Textiles	38.4	0	70	100	8.2	13.0	20	11.0	15.3
Prendas de vestir	40.0	0	40	100	14.9	0.6	15	4.5	2.6
Cueros, calzado, etc.	39.6	0	80	100	7.7	22.9	15	2.0	12.2
Máquinas no eléctricas	30.0	7.6	50	100	1.2	89.9	15	7.2	81.5
Máquinas eléctricas	27.2	23.2	50	100	2.3	79.2	15	6.9	79.4
Material de transporte	34.6	0	50	100	3.8	45.5	30	4.1	5.2
Manufacturas n.e.p.	35.4	6.5	40	100	7.3	44.3	30	3.5	64.8

Parte B Exportaciones a los principales socios y aranceles que enfrentan

Principales mercados	Impo bilaterales		Diversificación		Promedio NMF de		Margen	Impo exentas	
		en US$	95% de expo están en		lineas con comercio		de pref.	Líneas	Valor
		Millones	N° Capítulos	N° Subpart.	Simple	Ponderado	Ponderado	en %	en %
Productos agropecuarios									
1. Estados Unidos de América	2015	252	12	29	4.7	17.0	1.4	94.6	70.4
2. Guatemala	2015	238	13	37	11.5	13.5	13.5	100.0	100.0
3. Honduras	2015	128	12	27	12.6	14.9	14.9	98.4	100.0
4. Unión Europea	2015	85	4	7	9.0	12.2	2.4	82.3	86.3
5. Nicaragua	2015	68	13	23	14.3	14.8	14.8	100.0	100.0
Productos no agropecuarios									
1. Estados Unidos de América	2015	2,168	12	63	7.5	18.2	18.2	100.0	100.0
2. Guatemala	2015	665	50	351	6.3	8.5	8.5	100.0	100.0
3. Nicaragua	2015	240	36	137	7.8	9.4	9.4	100.0	100.0
4. Honduras	2015	239	31	144	8.4	9.7	9.7	100.0	100.0
5. Costa Rica	2015	207	37	152	7.2	9.9	9.9	100.0	100.0

Emiratos Árabes Unidos

Parte A.1 Aranceles e importaciones totales y por rangos de tarifa

Total		Total	Ag	No Ag	Miembro de la OMC desde		1996
Consolidado final, promedio simple		14.4	25.6	12.7	Cobertura de la consolidación:	Total	100
NMF Aplicado, promedio simple	2016	4.7	5.5	4.6		No ag	100
Promedio ponderado por comercio	2015	3.8	9.5	3.3	Ag: Contingentes arancelarios (en %)		
Importaciones en millardos US$	2015	180.9	15.6	165.4	Ag: Salvaguardia especiales (en %)		

Distribución de frecuencias		Exentas	0 <= 5	5 <= 10	10 <= 15	15 <= 25	25 <= 50	50 <= 100	> 100	No AdV
		Líneas arancelarias y importaciones (en %)								en %
Productos agropecuarios										
Consolidados finales		0	0	0	94.3	0	0	0	5.7	0
NMF aplicados	2016	23.4	68.7	0	0	0	0	0.7	0.7	7.9
Importaciones	2015	37.2	56.0	0	0	0	0	0.2	4.4	6.8
Productos no agropecuarios										
Consolidados finales		3.5	0.3	22.1	74.0	0	0	0	0	0
NMF aplicados	2016	8.2	91.5	0	0	0	0	0	0	0.3
Importaciones	2015	33.9	66.1	0	0	0	0	0	0	0.0

Parte A.2 Aranceles e importaciones por grupos de productos

Grupos de productos	Derechos consolidados finales				Derechos NMF aplicados			Importaciones	
	Promedio	Exentos en %	Max	Consolidación en %	Promedio	Exentos en %	Max	Sector en %	Exentas en %
Productos animales	35.3	0	200	100	2.8	36.5	5	1.2	36.6
Productos lácteos	15.0	0	15	100	5.0	0	5	0.8	0
Frutas, legumbres, plantas	15.0	0	15	100	3.3	33.3	5	2.2	57.6
Café, té	15.0	0	15	100	3.1	37.5	5	0.4	27.0
Cereales y otras preparaciones	15.0	0	15	100	3.2	35.2	5	1.8	52.9
Semillas oleaginosas, grasas y aceites	20.1	0	200	100	4.8	3.6	5	0.6	8.9
Azúcares y artículos de confitería	15.0	0	15	100	3.5	29.4	5	0.1	34.6
Bebidas y tabaco	117.3	0	200	100	41.2	0.7	*200*	0.8	0.0
Algodón	15.0	0	15	100	5.0	0	5	0.0	0
Otros productos agrícolas	15.0	0	15	100	4.4	11.0	5	0.7	54.5
Pescado y sus productos	15.0	0	15	100	3.6	28.6	5	0.3	59.8
Metales y minerales	14.8	0.1	15	100	4.9	2.3	5	33.7	50.1
Petróleo	15.0	0	15	100	5.0	0	5	0.6	0
Productos químicos	7.1	5.5	15	100	4.4	11.0	5	8.0	19.5
Madera, papel, etc.	12.1	0	15	100	4.7	5.2	5	2.1	5.2
Textiles	14.9	0.2	15	100	5.0	0.2	5	1.9	0.3
Prendas de vestir	15.0	0	15	100	5.0	0	5	2.3	0
Cueros, calzado, etc.	15.0	0	15	100	5.0	0	5	2.0	0
Máquinas no eléctricas	13.4	5.8	15	100	4.5	9.7	5	11.5	18.8
Máquinas eléctricas	11.7	21.7	15	100	3.7	26.3	5	9.7	61.4
Material de transporte	13.9	0	15	100	4.0	19.3	5	15.7	22.8
Manufacturas n.e.p.	13.5	5.6	15	100	4.6	8.6	5	3.3	15.5

Parte B Exportaciones a los principales socios y aranceles que enfrentan

Principales mercados	Impo bilaterales		Diversificación		Promedio NMF de		Margen	Impo exentas	
		en US$	95% de expo están en		lineas con comercio		de pref.	Líneas	Valor
		Millones	N° Capítulos	N° Subpart.	Simple	Ponderado	Ponderado	en %	en %
Productos agropecuarios									
1. Omán	2015	1,400	23	174	8.5	27.1	27.1	100.0	100.0
2. Arabia Saudita, Reino de la	2015	1,394	17	49	5.5	4.4	4.4	100.0	100.0
3. Qatar	2015	366	22	91	4.5	5.3	5.3	100.0	100.0
4. India	2015	287	10	18	44.0	13.4	0.0	4.3	64.7
5. Kuwait, Estado de	2015	274	21	73	5.7	4.3	4.3	100.0	100.0
Productos no agropecuarios									
1. Japón	2015	23,482	2	5	2.0	0.0	0.0	69.3	99.7
2. India	2015	19,142	31	126	9.4	6.0	0.0	3.9	29.9
3. China	2015	11,422	6	17	10.1	1.4	0.0	10.3	50.6
4. Omán	2015	8,757	61	1,045	4.6	4.3	4.3	100.0	100.0
5. Unión Europea	2015	8,713	47	203	4.3	1.3	0.0	22.3	76.0

Descargar los datos:
www.wto.org/estadisticas

Estados Unidos de América

Parte A.1 Aranceles e importaciones totales y por rangos de tarifa

Total		Total	Ag	No Ag	Miembro de la OMC desde		1995
Consolidado final, promedio simple		3.4	4.8	3.2	Cobertura de la consolidación:	Total	99.9
NMF Aplicado, promedio simple	2016	3.5	5.2	3.2		No ag	99.9
Promedio ponderado por comercio	2015	2.4	3.8	2.3	Ag: Contingentes arancelarios (en %)		5.9
Importaciones en millardos US$	2015	2,137.8	118.5	2,019.3	Ag: Salvaguardia especiales (en %)		3.0

Distribución de frecuencias		Exentas	0 <= 5	5 <= 10	10 <= 15	15 <= 25	25 <= 50	50 <= 100	> 100	No AdV
		Líneas arancelarias y importaciones (en %)								en %
Productos agropecuarios										
Consolidados finales		30.2	44.5	12.3	4.8	3.2	1.6	0.2	0.5	41.3
NMF aplicados	2016	30.8	46.0	11.8	4.7	3.2	1.6	0.3	0.8	41.5
Importaciones	2015	38.9	40.2	14.1	3.1	2.2	1.0	0.4	0.1	39.6
Productos no agropecuarios										
Consolidados finales		49.0	25.2	17.0	4.8	1.9	0.5	0.0	0	3.2
NMF aplicados	2016	48.4	26.3	16.7	4.8	1.8	0.4	0.0	0	3.2
Importaciones	2015	52.6	34.9	6.9	1.0	3.6	1.0	0.0	0	7.9

Parte A.2 Aranceles e importaciones por grupos de productos

Grupos de productos	Derechos consolidados finales				Derechos NMF aplicados			Importaciones	
	Promedio	Exentos en %	Max	Consolidación en %	Promedio	Exentos en %	Max	Sector en %	Exentas en %
Productos animales	2.3	30.8	26	100	2.2	30.8	26	0.6	21.4
Productos lácteos	16.0	0.3	*63*	100	16.6	0.3	*63*	0.1	13.5
Frutas, legumbres, plantas	4.9	20.2	132	100	4.7	21.1	132	1.5	25.8
Café, té	3.3	53.5	*48*	100	3.3	53.5	*48*	0.6	76.4
Cereales y otras preparaciones	3.6	21.0	*38*	100	3.1	20.1	*38*	0.7	32.8
Semillas oleaginosas, grasas y aceites	4.4	23.9	164	100	7.2	25.9	164	0.4	34.7
Azúcares y artículos de confitería	13.2	2.9	*64*	100	16.4	2.7	*64*	0.2	6.0
Bebidas y tabaco	15.0	27.7	350	100	19.1	26.2	350	1.1	50.6
Algodón	4.6	38.3	*16*	100	4.6	38.3	*16*	0.0	79.9
Otros productos agrícolas	1.1	58.9	*52*	100	1.0	61.0	*52*	0.4	67.8
Pescado y sus productos	1.0	82.1	35	100	0.8	84.6	35	0.9	92.0
Metales y minerales	1.7	60.6	38	100	1.7	60.9	38	11.3	69.3
Petróleo	6.5	0	7	80.0	6.5	0	7	6.8	0
Productos químicos	2.8	40.7	7	100	2.8	40.5	7	10.7	67.0
Madera, papel, etc.	0.5	90.2	14	99.6	0.5	89.8	16	4.0	91.6
Textiles	8.0	14.8	34	100	7.9	15.0	34	2.1	13.2
Prendas de vestir	11.6	2.9	32	100	11.6	2.8	32	4.0	0.9
Cueros, calzado, etc.	3.9	39.4	*55*	100	3.8	39.1	*55*	2.8	15.0
Máquinas no eléctricas	1.2	66.5	10	100	1.2	65.2	10	15.0	78.5
Máquinas eléctricas	1.4	57.2	15	99.6	1.7	49.0	15	14.6	68.5
Material de transporte	3.0	55.7	25	100	3.1	55.3	25	14.8	15.7
Manufacturas n.e.p.	2.1	54.2	32	100	2.4	44.2	32	7.5	71.7

Parte B Exportaciones a los principales socios y aranceles que enfrentan

Principales mercados	Impo bilaterales		Diversificación		Promedio NMF de		Margen	Impo exentas	
		en US$	95% de expo están en		lineas con comercio		de pref.	Líneas	Valor
		Millones	N° Capítulos	N° Subpart.	Simple	Ponderado	Ponderado	en %	en %
Productos agropecuarios									
1. China	2015	23,399	18	37	15.1	5.8	0.8	7.7	2.8
2. Canadá	2015	20,798	27	251	21.7	12.7	5.8	92.1	97.0
3. México	2015	18,370	27	167	17.9	23.5	23.5	100.0	100.0
4. Japón	2015	13,339	26	112	19.3	12.5	0.0	23.2	46.0
5. Unión Europea	2015	12,738	28	162	14.0	4.7	0.0	14.2	43.4
Productos no agropecuarios									
1. Unión Europea	2015	213,410	68	1,387	4.5	1.4	0.0	23.2	64.9
2. Canadá	2015	195,699	59	1,246	2.4	2.1	2.1	100.0	100.0
3. México	2015	164,125	64	1,271	4.5	3.1	3.1	100.0	100.0
4. China	2015	124,368	54	834	9.0	5.3	0.0	8.7	35.5
5. Japón	2015	52,129	59	743	3.0	0.6	0.0	54.9	84.1

Etiopía

Parte A.1 Aranceles e importaciones totales y por rangos de tarifa

Total		Total	Ag	No Ag	No es miembro de la OMC	
Consolidado final, promedio simple					Cobertura de la consolidación:	Total
NMF Aplicado, promedio simple	2015	17.4	22.1	16.6		No ag
Promedio ponderado por comercio	2015	11.1	13.6	10.8	Ag: Contingentes arancelarios (en %)	
Importaciones en millardos US$	2015	16.3	1.7	14.6	Ag: Salvaguardia especiales (en %)	

Distribución de frecuencias		Exentas	0 <= 5	5 <= 10	10 <= 15	15 <= 25	25 <= 50	50 <= 100	> 100	No AdV
		Líneas arancelarias y importaciones (en %)								en %
Productos agropecuarios										
Consolidados finales										
NMF aplicados	2015	1.3	19.0	9.7	0	10.6	59.2	0	0	0.2
Importaciones	2015	0.3	47.6	6.3	0	4.3	16.4	0	0	25.0
Productos no agropecuarios										
Consolidados finales										
NMF aplicados	2015	5.0	25.5	20.5	0	22.4	26.5	0	0	0.1
Importaciones	2015	23.3	32.2	18.5	0	12.3	13.7	0	0	0.0

Parte A.2 Aranceles e importaciones por grupos de productos

Grupos de productos	Derechos consolidados finales				Derechos NMF aplicados			Importaciones	
	Promedio	Exentos en %	Max	Consolidación en %	Promedio	Exentos en %	Max	Sector en %	Exentas en %
Productos animales					22.1	3.0	30	0.0	10.8
Productos lácteos					27.5	0	30	0.1	0
Frutas, legumbres, plantas					28.0	0	30	0.4	0
Café, té					28.8	0	35	0.0	0
Cereales y otras preparaciones					19.4	0.3	35	5.0	0.5
Semillas oleaginosas, grasas y aceites					16.2	0	30	3.1	0
Azúcares y artículos de confitería					8.5	0	35	1.2	0
Bebidas y tabaco					32.1	0	35	0.3	0
Algodón					10.0	0	10	0.0	0
Otros productos agrícolas					15.2	4.4	30	0.1	0.0
Pescado y sus productos					21.3	0	30	0.0	0
Metales y minerales					13.5	4.2	35	18.1	17.8
Petróleo					6.4	27.8	10	8.4	97.8
Productos químicos					10.9	0.8	35	10.1	7.7
Madera, papel, etc.					12.0	20.2	35	2.1	11.7
Textiles					28.0	0.6	35	2.3	20.1
Prendas de vestir					35.0	0	35	2.1	0
Cueros, calzado, etc.					18.6	14.2	35	2.0	3.7
Máquinas no eléctricas					8.0	6.7	30	14.8	33.6
Máquinas eléctricas					17.4	4.9	30	15.4	2.5
Material de transporte					11.4	36.0	35	11.5	21.0
Manufacturas n.e.p.					21.7	2.7	35	3.0	5.6

Parte B Exportaciones a los principales socios y aranceles que enfrentan

Principales mercados		Impo bilaterales en US$ Millones	Diversificación 95% de expo están en N° Capítulos	N° Subpart.	Promedio NMF de lineas con comercio Simple	Ponderado	Margen de pref. Ponderado	Impo exentas Líneas en %	Valor en %
Productos agropecuarios									
1. Unión Europea	2015	556	4	7	8.4	3.3	3.3	100.0	100.0
2. China	2015	299	1	2	10.2	10.0	10.0	100.0	100.0
3. Arabia Saudita, Reino de la	2015	198	4	7	3.3	1.0	0.0	34.4	80.5
4. Estados Unidos de América	2015	155	3	5	2.8	0.2	0.2	98.1	100.0
5. Japón	2015	86	3	4	38.6	0.6	0.6	100.0	100.0
Productos no agropecuarios									
1. Suiza	2015	420	1	1	3.0	0.0	0.0	100.0	100.0
2. Unión Europea	2015	195	10	28	4.5	3.7	3.7	100.0	100.0
3. China	2015	81	5	12	12.2	9.0	9.0	97.0	99.5
4. Estados Unidos de América	2015	47	7	33	8.4	13.0	13.0	87.5	99.5
5. Emiratos Árabes Unidos	2015	35	1	1	4.8	0.1	0.0	4.4	97.3

Descargar los datos:
www.wto.org/estadisticas

Ex República Yugoslava de Macedonia

Parte A.1 Aranceles e importaciones totales y por rangos de tarifa

Total		Total	Ag	No Ag	Miembro de la OMC desde		2003
Consolidado final, promedio simple		7.2	13.3	6.2	Cobertura de la consolidación:	Total	100
NMF Aplicado, promedio simple	2016	6.8	12.8	5.8		No ag	100
Promedio ponderado por comercio	2015	6.5	18.1	4.9	Ag: Contingentes arancelarios (en %)		0.1
Importaciones en millardos US$	2015	6.4	0.8	5.6	Ag: Salvaguardia especiales (en %)		0

Distribución de frecuencias		Exentas	0 <= 5	5 <= 10	10 <= 15	15 <= 25	25 <= 50	50 <= 100	> 100	No AdV
		Líneas arancelarias y importaciones (en %)								en %
Productos agropecuarios										
Consolidados finales		33.1	16.0	9.1	9.7	11.4	19.3	1.4	0	9.6
NMF aplicados	2016	37.0	13.7	8.4	10.3	10.7	18.5	1.5	0	9.0
Importaciones	2015	18.4	13.1	7.8	6.6	30.5	17.9	5.6	0	34.7
Productos no agropecuarios										
Consolidados finales		38.8	18.5	19.1	15.2	8.5	0.0	0	0	0.1
NMF aplicados	2016	44.1	16.2	17.2	14.3	8.2	0.1	0	0	0.2
Importaciones	2015	54.4	15.7	15.6	8.7	5.6	0.0	0	0	0.0

Parte A.2 Aranceles e importaciones por grupos de productos

Grupos de productos	Derechos consolidados finales				Derechos NMF aplicados			Importaciones	
	Promedio	Exentos en %	Max	Consolidación en %	Promedio	Exentos en %	Max	Sector en %	Exentas en %
Productos animales	12.9	16.4	35	100	12.0	20.6	35	2.2	1.1
Productos lácteos	19.3	0	*43*	100	19.5	0.2	*43*	0.6	2.0
Frutas, legumbres, plantas	20.8	16.7	*65*	100	20.1	18.8	*65*	1.5	7.8
Café, té	14.1	20.8	*33*	100	14.1	20.8	*33*	1.1	10.2
Cereales y otras preparaciones	16.4	9.5	*52*	100	16.2	14.5	*52*	2.6	8.8
Semillas oleaginosas, grasas y aceites	2.4	71.9	*31*	100	2.2	72.9	*31*	1.6	74.1
Azúcares y artículos de confitería	7.6	6.3	30	100	5.4	29.4	30	0.6	6.5
Bebidas y tabaco	26.2	23.4	60	100	26.9	25.5	60	1.1	18.5
Algodón	0.0	100.0	0	100	0.0	100.0	0	0.0	100.0
Otros productos agrícolas	1.9	73.2	45	100	1.7	82.1	45	0.4	52.2
Pescado y sus productos	1.3	93.6	*34*	100	2.0	88.8	*34*	0.4	97.3
Metales y minerales	5.4	48.5	23	100	5.3	50.0	23	28.8	79.9
Petróleo	14.0	6.7	20	100	14.5	8.3	20	6.9	63.9
Productos químicos	3.3	38.3	25	100	3.2	41.9	25	12.6	39.7
Madera, papel, etc.	2.8	76.4	18	100	2.9	75.6	18	3.6	64.7
Textiles	8.9	11.5	25	100	7.8	27.8	25	7.7	10.3
Prendas de vestir	17.5	0	18	100	17.5	0	18	1.3	21.5
Cueros, calzado, etc.	10.1	25.7	25	100	10.3	22.7	25	2.0	13.7
Máquinas no eléctricas	5.1	47.7	16	100	3.6	61.5	16	7.3	57.4
Máquinas eléctricas	7.1	41.6	25	100	7.6	33.9	25	8.2	37.0
Material de transporte	6.9	26.3	20	100	6.5	29.1	20	4.8	12.0
Manufacturas n.e.p.	7.0	33.4	25	100	6.9	34.7	25	4.6	80.6

Parte B Exportaciones a los principales socios y aranceles que enfrentan

Principales mercados	Impo bilaterales		Diversificación		Promedio NMF de		Margen	Impo exentas	
		en US$	95% de expo están en		lineas con comercio		de pref.	Líneas	Valor
		Millones	N° Capítulos	N° Subpart.	Simple	Ponderado	Ponderado	en %	en %
Productos agropecuarios									
1. Unión Europea	2015	287	19	80	15.2	14.0	12.6	87.0	87.7
2. Belarús	2015	160	3	18	9.6	9.7	2.2	3.2	4.5
3. Serbia	2015	82	18	50	21.1	24.0	24.0	100.0	100.0
4. Federación de Rusia	2015	55	7	19	11.1	8.0	1.8	3.2	12.3
5. Estados Unidos de América	2015	36	8	10	3.7	0.8	0.7	76.9	97.7
Productos no agropecuarios									
1. Unión Europea	2015	3,040	36	160	4.4	4.1	4.1	100.0	100.0
2. Estados Unidos de América	2015	165	9	12	8.1	2.6	1.7	46.7	95.2
3. China	2015	131	7	8	14.0	0.8	0.0	6.9	92.2
4. Serbia	2015	113	39	167	9.5	6.9	6.9	100.0	100.0
5. Turquía	2015	78	21	36	6.6	6.4	6.4	100.0	100.0

Federación de Rusia

Parte A.1 Aranceles e importaciones totales y por rangos de tarifa

Total		Total	Ag	No Ag	Miembro de la OMC desde		2012
Consolidado final, promedio simple		7.6	11.0	7.1	Cobertura de la consolidación:	Total	100
NMF Aplicado, promedio simple	2016	7.1	11.0	6.5		No ag	100
Promedio ponderado por comercio	2015	5.9	12.3	4.8	Ag: Contingentes arancelarios (en %)		3.2
Importaciones en millardos US$	2015	172.9	24.8	148.2	Ag: Salvaguardia especiales (en %)		0

Distribución de frecuencias		Exentas	0 <= 5	5 <= 10	10 <= 15	15 <= 25	25 <= 50	50 <= 100	> 100	No AdV
		Líneas arancelarias y importaciones (en %)								en %
Productos agropecuarios										
Consolidados finales		3.0	44.0	21.3	24.5	3.6	1.0	2.3	0.3	22.9
NMF aplicados	2016	9.2	40.1	17.4	25.8	3.1	1.1	1.8	0.3	23.9
Importaciones	2015	16.6	30.7	14.3	23.5	4.4	5.3	5.3	0.0	39.2
Productos no agropecuarios										
Consolidados finales		3.4	51.6	30.2	14.1	0.8	0	0.0	0.0	7.0
NMF aplicados	2016	16.5	40.5	25.3	14.3	3.1	0	0.0	0.0	7.4
Importaciones	2015	36.0	29.5	21.0	7.5	0.9	0.1	0.0	0.5	11.6

Parte A.2 Aranceles e importaciones por grupos de productos

Grupos de productos	Derechos consolidados finales				Derechos NMF aplicados			Importaciones	
	Promedio	Exentos en %	Max	Consolidación en %	Promedio	Exentos en %	Max	Sector en %	Exentas en %
Productos animales	23.0	7.4	80	100	23.7	17.5	80	2.0	4.4
Productos lácteos	15.1	0	*43*	100	15.2	0	*43*	1.0	0
Frutas, legumbres, plantas	8.4	0.2	15	100	8.2	4.8	15	4.2	4.6
Café, té	6.3	4.2	13	100	5.9	20.8	13	1.4	42.3
Cereales y otras preparaciones	10.1	1.3	*67*	100	9.7	3.5	*67*	1.2	11.4
Semillas oleaginosas, grasas y aceites	7.1	8.2	25	100	6.7	16.9	15	1.5	76.4
Azúcares y artículos de confitería	11.1	0	*44*	100	10.4	0	*44*	0.3	0
Bebidas y tabaco	22.5	0	*233*	100	22.8	4.4	*233*	1.8	5.3
Algodón	0.0	100.0	0	100	0.0	100.0	0	0.1	100.0
Otros productos agrícolas	5.3	0	10	100	4.9	7.4	12	0.8	5.4
Pescado y sus productos	7.6	0	*115*	100	7.6	0.9	*106*	0.9	1.8
Metales y minerales	8.0	0.1	20	100	7.8	6.9	20	9.8	10.2
Petróleo	5.0	0	5	100	4.4	12.9	5	1.0	35.2
Productos químicos	5.2	0.4	10	100	5.0	8.7	13	16.7	16.5
Madera, papel, etc.	8.0	5.0	15	100	8.7	6.4	16	3.0	8.4
Textiles	7.7	0	18	100	8.0	0.6	18	2.4	1.4
Prendas de vestir	8.6	0	*20*	100	7.5	0	*20*	3.2	0
Cueros, calzado, etc.	6.2	0	15	100	6.2	9.9	*15*	3.1	7.3
Máquinas no eléctricas	5.8	7.9	15	100	2.8	67.4	16	19.4	72.6
Máquinas eléctricas	6.2	23.3	15	100	4.6	44.7	17	11.9	69.9
Material de transporte	8.9	2.5	20	100	7.5	16.8	22	9.5	17.3
Manufacturas n.e.p.	8.4	7.9	20	100	8.1	21.0	20	4.9	45.9

Parte B Exportaciones a los principales socios y aranceles que enfrentan

Principales mercados	Impo bilaterales		Diversificación		Promedio NMF de		Margen	Impo exentas	
		en US$	95% de expo están en		lineas con comercio		de pref.	Líneas	Valor
		Millones	N° Capítulos	N° Subpart.	Simple	Ponderado	Ponderado	en %	en %
Productos agropecuarios									
1. Turquía	2015	2,130	7	16	23.4	68.2	0.0	12.9	2.5
2. Unión Europea	2015	1,554	22	65	13.9	3.9	0.0	16.7	71.1
3. Kazajstán	2015	1,293	23	174	15.2	14.4	14.4	100.0	100.0
4. Egipto	2015	1,273	3	3	11.8	1.5	0.0	33.3	94.3
5. Belarús	2015	866	28	274	18.2	13.1	13.1	100.0	100.0
Productos no agropecuarios									
1. Unión Europea	2015	117,807	22	108	4.3	0.4	0.0	23.2	90.8
2. China	2015	32,700	19	53	7.6	1.3	0.0	14.9	72.9
3. Japón	2015	15,580	9	24	2.1	0.4	0.0	61.4	91.3
4. Estados Unidos de América	2015	15,569	20	61	3.5	0.3	0.0	45.2	94.5
5. Belarús	2015	15,283	71	2,707	8.6	7.2	7.2	100.0	100.0

Descargar los datos:
www.wto.org/estadisticas

Fiji

Parte A.1 Aranceles e importaciones totales y por rangos de tarifa

Total		Total	Ag	No Ag	Miembro de la OMC desde		1996
Consolidado final, promedio simple		40.7	42.4	40.0	Cobertura de la consolidación:	Total	51.1
NMF Aplicado, promedio simple	2015	11.7	19.2	10.5		No ag	43.0
Promedio ponderado por comercio	2015	15.6	19.7	14.9	Ag: Contingentes arancelarios (en %)		
Importaciones en millardos US$	2015	2.1	0.3	1.8	Ag: Salvaguardia especiales (en %)		

Distribución de frecuencias		Exentas	0 <= 5	5 <= 10	10 <= 15	15 <= 25	25 <= 50	50 <= 100	> 100	No AdV
		Líneas arancelarias y importaciones (en %)								en %
Productos agropecuarios										
Consolidados finales		0	0.1	0	0	0.2	97.3	1.2	1.0	2.2
NMF aplicados	2015	5.2	56.7	0.1	15.8	0.1	19.6	0.6	1.9	3.2
Importaciones	2015	29.5	14.6	0.4	23.9	0.0	26.2	2.7	2.7	7.5
Productos no agropecuarios										
Consolidados finales		0	0	0.0	0	0	43.0	0.0	0	0.0
NMF aplicados	2015	4.6	66.8	0.0	13.3	0.2	14.9	0.1	0.1	1.6
Importaciones	2015	5.1	44.0	1.6	28.4	4.0	14.7	2.1	0.1	23.1

Parte A.2 Aranceles e importaciones por grupos de productos

Grupos de productos	Derechos consolidados finales				Derechos NMF aplicados			Importaciones	
	Promedio	Exentos en %	Max	Consolidación en %	Promedio	Exentos en %	Max	Sector en %	Exentas en %
Productos animales	40.0	0	40	100	17.4	5.4	32	1.3	0
Productos lácteos	40.3	0	46	100	26.3	3.2	32	1.5	14.2
Frutas, legumbres, plantas	40.0	0	40	100	8.3	1.9	*33*	2.4	41.7
Café, té	40.0	0	40	100	13.9	0	32	0.5	0
Cereales y otras preparaciones	40.4	0	*70*	100	14.6	4.5	*70*	4.5	58.6
Semillas oleaginosas, grasas y aceites	40.0	0	40	98.8	7.0	16.3	32	1.2	10.0
Azúcares y artículos de confitería	40.0	0	40	100	32.0	0	32	0.3	0
Bebidas y tabaco	75.7	0	*492*	100	137.1	0	*492*	1.3	0
Algodón	40.0	0	40	100	5.0	0	5	0.0	0
Otros productos agrícolas	40.0	0	40	100	4.9	7.4	15	0.6	5.9
Pescado y sus productos	40.0	0	40	0.9	16.1	0	32	5.0	0
Metales y minerales	40.0	0	40	44.2	7.6	3.5	*37*	9.3	5.5
Petróleo	-	-	-	0	6.4	0	*19*	21.9	0
Productos químicos	40.0	0	40	6.1	7.6	4.2	*44*	8.1	15.0
Madera, papel, etc.	-	-	-	0	14.1	3.6	*50*	3.9	4.1
Textiles	40.0	0	40	79.1	8.4	0.8	*38*	4.0	1.3
Prendas de vestir	40.0	0	40	100	31.1	0	32	1.3	0
Cueros, calzado, etc.	-	-	-	0	15.0	0	*41*	1.7	0
Máquinas no eléctricas	40.0	0	40	99.2	5.9	8.7	32	9.8	11.3
Máquinas eléctricas	40.0	0	40	99.6	8.8	2.2	32	6.9	1.2
Material de transporte	-	-	-	0	23.5	3.9	*> 1000*	11.3	1.1
Manufacturas n.e.p.	40.0	0	40	5.3	11.0	18.3	*250*	3.2	35.9

Parte B Exportaciones a los principales socios y aranceles que enfrentan

Principales mercados	Impo bilaterales		Diversificación		Promedio NMF de		Margen	Impo exentas	
		en US$	95% de expo están en		lineas con comercio		de pref.	Líneas	Valor
		Millones	N° Capítulos	N° Subpart.	Simple	Ponderado	Ponderado	en %	en %
Productos agropecuarios									
1. Estados Unidos de América	2015	106	6	7	5.7	3.2	0.2	81.8	94.7
2. Unión Europea	2015	88	3	3	17.1	65.6	65.6	100.0	100.0
3. Nueva Zelandia	2015	21	12	30	2.2	2.1	2.1	100.0	100.0
4. Australia	2015	18	8	15	2.2	2.9	2.9	100.0	100.0
5. Tonga	2015	11	14	29	12.1	7.0	0.0	20.0	54.3
Productos no agropecuarios									
1. Australia	2015	122	15	62	3.7	2.7	2.7	99.7	100.0
2. Estados Unidos de América	2015	90	4	8	5.4	0.2	0.0	72.2	27.3
3. Japón	2015	44	2	5	3.0	2.2	0.0	33.3	38.1
4. Nueva Zelandia	2015	20	31	141	4.4	5.4	5.4	100.0	100.0
5. China	2015	18	2	2	7.9	0.2	0.0	21.8	98.0

Filipinas

Parte A.1 Aranceles e importaciones totales y por rangos de tarifa

Total		Total	Ag	No Ag	Miembro de la OMC desde		1995
Consolidado final, promedio simple		25.7	35.0	23.4	Cobertura de la consolidación:	Total	67.0
NMF Aplicado, promedio simple	2016	6.3	9.8	5.7		No ag	61.9
Promedio ponderado por comercio	2015	5.3	11.3	4.3	Ag: Contingentes arancelarios (en %)		9.0
Importaciones en millardos US$	2015	74.7	10.3	64.5	Ag: Salvaguardia especiales (en %)		14.3

Distribución de frecuencias		Exentas	0 <= 5	5 <= 10	10 <= 15	15 <= 25	25 <= 50	50 <= 100	> 100	No AdV
		Líneas arancelarias y importaciones (en %)								en %
Productos agropecuarios										
Consolidados finales		0	2.9	5.4	0.7	9.5	80.4	0.6	0	0.6
NMF aplicados	2016	0.5	49.2	27.6	9.5	3.4	9.4	0.4	0	0
Importaciones	2015	7.5	36.2	31.5	9.3	0.6	14.9	0.1	0	0
Productos no agropecuarios										
Consolidados finales		2.9	0.0	8.0	0.2	25.9	24.9	0	0	0
NMF aplicados	2016	3.9	58.1	23.8	12.8	0.9	0.6	0	0	0
Importaciones	2015	41.8	35.7	11.4	4.8	1.0	5.4	0	0	0

Parte A.2 Aranceles e importaciones por grupos de productos

Grupos de productos	Derechos consolidados finales				Derechos NMF aplicados			Importaciones	
	Promedio	Exentos en %	Max	Consolidación en %	Promedio	Exentos en %	Max	Sector en %	Exentas en %
Productos animales	37.5	0	50	100	20.3	0	45	1.2	0
Productos lácteos	27.2	0	40	100	3.5	0	7	1.1	0
Frutas, legumbres, plantas	37.4	0	60	100	9.6	0.5	40	0.8	0
Café, té	41.1	0	50	100	15.7	0	45	0.8	0
Cereales y otras preparaciones	37.5	0	50	100	10.2	3.0	50	4.7	22.1
Semillas oleaginosas, grasas y aceites	36.8	0	60	100	5.4	0	15	2.3	0
Azúcares y artículos de confitería	42.8	0	80	100	18.9	0	65	1.1	0
Bebidas y tabaco	45.2	0	50	100	8.2	0	15	1.0	0
Algodón	10.0	0	10	100	2.6	0	3	0.0	0
Otros productos agrícolas	24.7	0	50	100	3.6	0	35	0.7	0
Pescado y sus productos	22.9	0	50	5.2	8.7	0	15	0.5	0
Metales y minerales	24.5	0.2	50	35.3	4.6	5.7	20	11.4	13.3
Petróleo	-	-	-	0	1.0	66.7	3	11.1	100.0
Productos químicos	19.7	0.2	50	74.5	3.8	0.8	30	10.8	2.6
Madera, papel, etc.	23.9	0	50	39.0	6.6	6.0	30	2.4	1.3
Textiles	27.3	0	50	96.0	9.1	0.3	20	1.5	0.8
Prendas de vestir	30.0	0	30	100	14.8	0	15	0.5	0
Cueros, calzado, etc.	34.0	0	50	35.2	6.6	1.3	20	1.1	3.1
Máquinas no eléctricas	19.1	8.2	50	74.8	2.2	5.4	15	9.3	26.6
Máquinas eléctricas	18.4	37.2	50	64.2	3.9	18.3	30	26.4	76.5
Material de transporte	19.0	0	50	39.0	8.8	0.8	30	8.7	1.6
Manufacturas n.e.p.	24.4	15.0	50	53.9	4.8	4.8	15	2.4	13.2

Parte B Exportaciones a los principales socios y aranceles que enfrentan

Principales mercados	Impo bilaterales		Diversificación		Promedio NMF de		Margen	Impo exentas	
		en US$	95% de expo están en		lineas con comercio		de pref.	Líneas	Valor
		Millones	N° Capítulos	N° Subpart.	Simple	Ponderado	Ponderado	en %	en %
Productos agropecuarios									
1. Estados Unidos de América	2015	1,163	12	27	9.6	3.5	0.4	65.9	74.1
2. Japón	2015	1,045	8	15	11.9	18.8	16.5	54.1	84.7
3. Unión Europea	2015	903	12	24	12.3	6.6	6.3	86.9	98.2
4. China	2015	677	6	14	17.2	10.7	10.6	95.2	99.0
5. Corea, República de	2015	566	9	18	39.5	28.4	6.0	64.4	28.0
Productos no agropecuarios									
1. China	2015	18,289	14	84	9.9	1.1	1.1	97.9	99.7
2. Estados Unidos de América	2015	8,776	37	292	4.5	3.9	0.8	73.2	76.6
3. Hong Kong, China	2015	7,662	5	46	0.0	0.0	0.0	100.0	100.0
4. Japón	2015	7,525	43	225	2.7	0.9	0.8	95.3	97.5
5. Unión Europea	2015	6,562	39	246	4.6	1.9	1.9	99.6	100.0

Descargar los datos:
www.wto.org/estadisticas

Gabón

Parte A.1 Aranceles e importaciones totales y por rangos de tarifa

Total		Total	Ag	No Ag	Miembro de la OMC desde		1995
Consolidado final, promedio simple		21.2	59.7	15.4	Cobertura de la consolidación:	Total	100
NMF Aplicado, promedio simple	2016	17.7	21.5	17.1		No ag	100
Promedio ponderado por comercio					Ag: Contingentes arancelarios (en %)		
Importaciones en millardos US$					Ag: Salvaguardia especiales (en %)		

Distribución de frecuencias		Exentas	0 <= 5	5 <= 10	10 <= 15	15 <= 25	25 <= 50	50 <= 100	> 100	No AdV
		Líneas arancelarias y importaciones (en %)								en %
Productos agropecuarios										
Consolidados finales		0	0	0	0.7	0	0	99.3	0	0
NMF aplicados	2016	2.1	10.3	22.2	0	8.2	57.2	0	0	0
Importaciones										
Productos no agropecuarios										
Consolidados finales		0	0	0	99.0	0.0	0	0.9	0	0
NMF aplicados	2016	2.8	2.2	51.0	0	12.9	31.1	0	0	0
Importaciones										

Parte A.2 Aranceles e importaciones por grupos de productos

Grupos de productos	Derechos consolidados finales				Derechos NMF aplicados			Importaciones	
	Promedio	Exentos en %	Max	Consolidación en %	Promedio	Exentos en %	Max	Sector en %	Exentas en %
Productos animales	60.0	0	60	100	19.7	0	30		
Productos lácteos	60.0	0	60	100	18.8	25.0	30		
Frutas, legumbres, plantas	60.0	0	60	100	26.8	0	30		
Café, té	60.0	0	60	100	29.9	0	30		
Cereales y otras preparaciones	60.0	0	60	100	18.7	5.6	30		
Semillas oleaginosas, grasas y aceites	59.4	0	60	100	18.9	5.5	30		
Azúcares y artículos de confitería	60.0	0	60	100	20.0	0	30		
Bebidas y tabaco	60.0	0	60	100	27.1	1.1	30		
Algodón	60.0	0	60	100	10.0	0	10		
Otros productos agrícolas	58.6	0	60	100	15.9	0	30		
Pescado y sus productos	15.7	0	60	100	22.6	8.9	30		
Metales y minerales	15.4	0	60	100	17.0	0.1	30		
Petróleo	15.0	0	15	100	10.0	0	10		
Productos químicos	15.2	0	60	100	11.3	4.8	30		
Madera, papel, etc.	15.5	0	60	100	19.3	5.5	30		
Textiles	15.0	0	15	100	19.7	0.3	30		
Prendas de vestir	15.0	0	15	100	30.0	0	30		
Cueros, calzado, etc.	15.0	0	15	100	20.2	3.1	30		
Máquinas no eléctricas	15.0	0	15	100	12.3	0.4	30		
Máquinas eléctricas	15.0	0	15	100	16.8	0	30		
Material de transporte	15.0	0	15	100	15.4	9.2	30		
Manufacturas n.e.p.	17.7	0	60	100	21.7	9.7	30		

Parte B Exportaciones a los principales socios y aranceles que enfrentan

Principales mercados	Impo bilaterales		Diversificación		Promedio NMF de		Margen	Impo exentas	
		en US$	95% de expo están en		lineas con comercio		de pref.	Líneas	Valor
		Millones	N° Capítulos	N° Subpart.	Simple	Ponderado	Ponderado	en %	en %
Productos agropecuarios									
1. Marruecos	2015	2	1	1	13.8	2.5	0.0	0.0	0.0
2. Hong Kong, China	2015	0	2	2	0.0	0.0	0.0	100.0	100.0
3. Unión Europea	2015	0	3	3	4.3	4.0	0.0	26.9	19.4
4. Congo	2014	0	1	1	10.0	19.7	19.7	100.0	100.0
5. Canadá	2015	0	3	3	0.9	0.0	0.0	85.7	100.0
Productos no agropecuarios									
1. Unión Europea	2015	1,728	4	6	2.8	0.5	0.0	33.7	93.1
2. China	2015	1,100	3	4	4.1	0.0	0.0	49.3	99.9
3. Australia	2015	446	1	1	3.9	0.0	0.0	22.2	100.0
4. Corea, República de	2015	385	1	1	4.4	2.9	0.0	15.0	4.0
5. Estados Unidos de América	2015	272	2	3	1.9	0.0	0.0	95.8	100.0

Gambia

Parte A.1 Aranceles e importaciones totales y por rangos de tarifa

Total		Total	Ag	No Ag	Miembro de la OMC desde		1996
Consolidado final, promedio simple		103.5	105.2	59.7	Cobertura de la consolidación:	Total	14.8
NMF Aplicado, promedio simple						No ag	0.7
Promedio ponderado por comercio					Ag: Contingentes arancelarios (en %)		
Importaciones en millardos US$					Ag: Salvaguardia especiales (en %)		

Distribución de frecuencias	Exentas	0 <= 5	5 <= 10	10 <= 15	15 <= 25	25 <= 50	50 <= 100	> 100	No AdV
	Líneas arancelarias y importaciones (en %)								en %
Productos agropecuarios									
Consolidados finales	0	0	0	0	2.4	3.3	1.1	93.1	0
NMF aplicados									
Importaciones									
Productos no agropecuarios									
Consolidados finales	0	0	0	0	0	0.4	0.2	0.1	0
NMF aplicados									
Importaciones									

Parte A.2 Aranceles e importaciones por grupos de productos

Grupos de productos	Derechos consolidados finales				Derechos NMF aplicados			Importaciones	
	Promedio	Exentos en %	Max	Consolidación en %	Promedio	Exentos en %	Max	Sector en %	Exentas en %
Productos animales	110.0	0	110	100					
Productos lácteos	110.0	0	110	100					
Frutas, legumbres, plantas	110.0	0	110	100					
Café, té	110.0	0	110	100					
Cereales y otras preparaciones	110.0	0	110	100					
Semillas oleaginosas, grasas y aceites	110.0	0	110	98.8					
Azúcares y artículos de confitería	110.0	0	110	100					
Bebidas y tabaco	110.0	0	110	100					
Algodón	35.0	0	35	100					
Otros productos agrícolas	86.5	0	110	100					
Pescado y sus productos	110.0	0	110	0.9					
Metales y minerales	42.3	0	50	1.4					
Petróleo	-	-	-	0					
Productos químicos	60.0	0	110	0.4					
Madera, papel, etc.	-	-	-	0					
Textiles	-	-	-	0					
Prendas de vestir	-	-	-	0					
Cueros, calzado, etc.	-	-	-	0					
Máquinas no eléctricas	-	-	-	0					
Máquinas eléctricas	-	-	-	0					
Material de transporte	70.9	0	80	9.2					
Manufacturas n.e.p.	-	-	-	0					

Parte B Exportaciones a los principales socios y aranceles que enfrentan

Principales mercados	Impo bilaterales		Diversificación		Promedio NMF de		Margen	Impo exentas	
		en US$	95% de expo están en		lineas con comercio		de pref.	Líneas	Valor
		Millones	N° Capítulos	N° Subpart.	Simple	Ponderado	Ponderado	en %	en %
Productos agropecuarios									
1. India	2015	28	1	1	0.0	0.0	0.0	100.0	100.0
2. Unión Europea	2015	13	4	6	8.9	4.3	4.3	100.0	100.0
3. Viet Nam	2015	12	1	1	10.0	5.0	0.0	0.0	0.0
4. Senegal	2015	0	4	4	16.0	23.0	23.0	100.0	100.0
5. Mauritania	2014	0	2	2	8.7	1.9	0.0	33.3	85.6
Productos no agropecuarios									
1. China	2015	56	1	1	1.7	0.0	0.0	71.7	99.9
2. Unión Europea	2015	6	5	12	6.7	8.2	8.2	100.0	100.0
3. India	2015	4	3	3	6.7	5.5	0.0	16.7	13.8
4. Emiratos Árabes Unidos	2015	2	2	3	2.0	0.2	0.0	60.0	96.0
5. Viet Nam	2015	2	2	2	2.5	0.0	0.0	75.0	99.9

Descargar los datos:
www.wto.org/estadisticas

Georgia

Parte A.1 Aranceles e importaciones totales y por rangos de tarifa

Total		Total	Ag	No Ag	Miembro de la OMC desde		2000
Consolidado final, promedio simple		7.4	13.0	6.5	Cobertura de la consolidación:	Total	100
NMF Aplicado, promedio simple	2016	1.5	6.4	0.7		No ag	100
Promedio ponderado por comercio	2015	1.7	7.0	0.8	Ag: Contingentes arancelarios (en %)		
Importaciones en millardos US$	2015	7.7	1.1	6.6	Ag: Salvaguardia especiales (en %)		

Distribución de frecuencias		Exentas	0 <= 5	5 <= 10	10 <= 15	15 <= 25	25 <= 50	50 <= 100	> 100	No AdV
		Líneas arancelarias y importaciones (en %)								en %
Productos agropecuarios										
Consolidados finales		8.0	1.5	7.1	69.7	11.1	2.3	0	0.3	2.6
NMF aplicados	2016	49.8	2.3	0.8	46.2	0.3	0.3	0.1	0.1	2.2
Importaciones	2015	36.0	9.0	1.1	53.8	0.2	0.0	0.0	0.0	4.5
Productos no agropecuarios										
Consolidados finales		24.4	19.8	22.6	32.9	0.3	0	0	0	0.0
NMF aplicados	2016	93.0	1.5	0	5.2	0	0	0	0	0.2
Importaciones	2015	84.8	2.8	0	5.3	0	0	0	0	7.1

Parte A.2 Aranceles e importaciones por grupos de productos

Grupos de productos	Derechos consolidados finales				Derechos NMF aplicados			Importaciones	
	Promedio	Exentos en %	Max	Consolidación en %	Promedio	Exentos en %	Max	Sector en %	Exentas en %
Productos animales	11.8	1.1	12	100	8.4	27.0	12	1.6	9.3
Productos lácteos	12.1	0	25	100	5.4	40.8	12	0.6	63.2
Frutas, legumbres, plantas	13.4	0	30	100	9.0	25.2	12	1.6	12.3
Café, té	12.3	0	20	100	4.6	54.2	12	1.1	23.1
Cereales y otras preparaciones	14.4	1.3	*28*	100	6.7	45.1	*28*	3.6	59.6
Semillas oleaginosas, grasas y aceites	3.6	67.1	12	100	0.1	99.4	12	1.3	58.2
Azúcares y artículos de confitería	11.6	0	12	100	10.6	11.8	12	0.9	48.5
Bebidas y tabaco	34.3	0	*350*	100	18.6	5.1	*349*	2.6	3.6
Algodón	9.0	0	12	100	0.0	100.0	0	0.0	100.0
Otros productos agrícolas	10.5	1.6	15	100	0.3	97.8	12	0.6	94.8
Pescado y sus productos	0.6	95.2	12	100	0.0	100.0	0	0.5	100.0
Metales y minerales	7.0	31.9	20	100	2.2	81.5	12	19.6	87.0
Petróleo	12.0	0	12	100	0.0	100.0	0	9.2	100.0
Productos químicos	6.3	7.9	12	100	0.7	90.1	12	17.3	78.3
Madera, papel, etc.	3.8	66.3	12	100	1.7	86.2	12	4.3	93.0
Textiles	8.2	0.2	12	100	0.0	99.3	5	2.2	93.5
Prendas de vestir	12.6	0	15	100	0.0	100.0	0	2.0	100.0
Cueros, calzado, etc.	10.4	10.7	12	100	0.0	100.0	0	2.2	100.0
Máquinas no eléctricas	3.4	35.1	12	100	0.2	98.7	12	9.5	98.2
Máquinas eléctricas	2.9	41.9	12	100	0.1	98.6	5	7.1	99.2
Material de transporte	10.0	15.6	12	100	0.0	92.4	0	8.2	25.3
Manufacturas n.e.p.	7.4	26.4	12	100	0.1	99.5	12	4.0	98.7

Parte B Exportaciones a los principales socios y aranceles que enfrentan

Principales mercados	Impo bilaterales		Diversificación		Promedio NMF de		Margen	Impo exentas	
		en US$	95% de expo están en		lineas con comercio		de pref.	Líneas	Valor
		Millones	N° Capítulos	N° Subpart.	Simple	Ponderado	Ponderado	en %	en %
Productos agropecuarios									
1. Unión Europea	2015	207	7	14	12.3	4.0	4.0	100.0	100.0
2. Federación de Rusia	2015	166	4	11	11.8	14.1	14.1	100.0	100.0
3. Ucrania	2015	42	4	9	10.0	7.6	7.6	100.0	100.0
4. Kazajstán	2015	33	5	10	12.8	17.2	17.2	100.0	100.0
5. Bangladesh	2015	29	1	1	0.0	0.0	0.0	100.0	100.0
Productos no agropecuarios									
1. Unión Europea	2015	565	16	26	3.7	2.0	2.0	100.0	100.0
2. Turquía	2015	217	21	39	5.3	9.6	8.9	98.8	85.9
3. Estados Unidos de América	2015	199	5	7	4.2	1.9	1.7	83.9	97.1
4. Canadá	2015	77	2	3	3.3	0.3	0.0	70.2	98.0
5. Azerbaiyán	2015	54	9	17	9.6	7.8	7.8	100.0	100.0

Ghana

Parte A.1 Aranceles e importaciones totales y por rangos de tarifa

Total		Total	Ag	No Ag	Miembro de la OMC desde		1995
Consolidado final, promedio simple		92.5	96.6	40.7	Cobertura de la consolidación:	Total	15.4
NMF Aplicado, promedio simple	2016	12.2	15.9	11.5		No ag	1.3
Promedio ponderado por comercio					Ag: Contingentes arancelarios (en %)		
Importaciones en millardos US$					Ag: Salvaguardia especiales (en %)		

Distribución de frecuencias		Exentas	0 <= 5	5 <= 10	10 <= 15	15 <= 25	25 <= 50	50 <= 100	> 100	No AdV
		Líneas arancelarias y importaciones (en %)								en %
Productos agropecuarios										
Consolidados finales		0	0	0	0	0	4.2	95.7	0	0
NMF aplicados	2016	0	26.6	18.8	0	42.5	12.0	0	0	0.1
Importaciones										
Productos no agropecuarios										
Consolidados finales		0	0	0	0	0	1.2	0.1	0	0
NMF aplicados	2016	2.0	39.7	21.8	0.0	36.1	0.4	0	0	0.1
Importaciones										

Parte A.2 Aranceles e importaciones por grupos de productos

Grupos de productos	Derechos consolidados finales				Derechos NMF aplicados			Importaciones	
	Promedio	Exentos en %	Max	Consolidación en %	Promedio	Exentos en %	Max	Sector en %	Exentas en %
Productos animales	96.9	0	99	100	24.6	0	35		
Productos lácteos	73.7	0	99	100	17.0	0	35		
Frutas, legumbres, plantas	99.0	0	99	100	17.9	0	35		
Café, té	90.8	0	99	100	18.5	0	35		
Cereales y otras preparaciones	92.5	0	99	100	14.4	0	35		
Semillas oleaginosas, grasas y aceites	96.8	0	99	98.8	11.1	0	35		
Azúcares y artículos de confitería	99.0	0	99	100	12.6	0	35		
Bebidas y tabaco	99.0	0	99	100	17.3	0	35		
Algodón	99.0	0	99	100	5.0	0	5		
Otros productos agrícolas	98.6	0	99	100	9.6	0	20		
Pescado y sus productos	99.0	0	99	0.9	15.6	0	20		
Metales y minerales	32.1	0	40	2.1	11.6	2.2	20		
Petróleo	-	-	-	0	7.7	19.0	10		
Productos químicos	99.0	0	99	0.4	7.4	3.6	35		
Madera, papel, etc.	40.7	0	50	5.6	11.3	5.1	20		
Textiles	45.0	0	45	0.7	16.1	0.3	35		
Prendas de vestir	-	-	-	0	20.0	0	20		
Cueros, calzado, etc.	-	-	-	0	12.3	1.3	20		
Máquinas no eléctricas	30.0	0	30	1.7	6.7	1.3	20		
Máquinas eléctricas	-	-	-	0	11.2	0.4	20		
Material de transporte	32.1	0	35	5.9	7.5	3.1	20		
Manufacturas n.e.p.	50.0	0	50	0.3	14.2	2.1	20		

Parte B Exportaciones a los principales socios y aranceles que enfrentan

Principales mercados	Impo bilaterales		Diversificación		Promedio NMF de		Margen	Impo exentas	
		en US$	95% de expo están en		lineas con comercio		de pref.	Líneas	Valor
		Millones	N° Capítulos	N° Subpart.	Simple	Ponderado	Ponderado	en %	en %
Productos agropecuarios									
1. Unión Europea	2015	1,631	4	10	12.8	3.6	3.6	100.0	100.0
2. Malasia	2015	270	2	2	1.7	0.1	0.0	83.3	99.3
3. Estados Unidos de América	2015	239	3	5	2.9	0.3	0.3	98.9	100.0
4. Turquía	2015	154	1	4	19.3	4.7	1.8	16.7	47.3
5. Viet Nam	2015	116	1	1	8.9	5.0	0.0	11.1	0.2
Productos no agropecuarios									
1. India	2015	2,869	1	1	7.6	9.8	0.0	3.3	0.5
2. Suiza	2015	1,296	1	1	2.2	0.0	0.0	78.4	100.0
3. Unión Europea	2015	1,250	11	23	3.9	4.0	4.0	100.0	100.0
4. China	2015	1,236	4	5	4.3	0.1	0.0	44.3	99.5
5. Emiratos Árabes Unidos	2015	530	1	1	4.5	0.1	0.0	10.6	98.8

Descargar los datos:
www.wto.org/estadisticas

Granada

Parte A.1 Aranceles e importaciones totales y por rangos de tarifa

Total		Total	Ag	No Ag	Miembro de la OMC desde		1996
Consolidado final, promedio simple		56.6	100.3	50.0	Cobertura de la consolidación:	Total	100
NMF Aplicado, promedio simple	2016	11.0	18.5	9.7		No ag	100
Promedio ponderado por comercio					Ag: Contingentes arancelarios (en %)		
Importaciones en millardos US$					Ag: Salvaguardia especiales (en %)		

Distribución de frecuencias		Exentas	0 <= 5	5 <= 10	10 <= 15	15 <= 25	25 <= 50	50 <= 100	> 100	No AdV
		Líneas arancelarias y importaciones (en %)								en %
Productos agropecuarios										
Consolidados finales		1.9	0	0	0	1.1	2.5	90.0	4.6	0
NMF aplicados	2016	11.9	34.1	1.7	3.8	13.4	35.2	0	0	0.5
Importaciones										
Productos no agropecuarios										
Consolidados finales		0	0	0	0	0	99.9	0.1	0	0
NMF aplicados	2016	4.0	66.0	3.2	4.0	17.2	5.6	0	0	0.2
Importaciones										

Parte A.2 Aranceles e importaciones por grupos de productos

Grupos de productos	Derechos consolidados finales				Derechos NMF aplicados			Importaciones	
	Promedio	Exentos en %	Max	Consolidación en %	Promedio	Exentos en %	Max	Sector en %	Exentas en %
Productos animales	98.1	0	100	100	23.7	11.1	40		
Productos lácteos	100.0	0	100	100	5.8	33.3	20		
Frutas, legumbres, plantas	105.5	0	200	100	24.0	5.3	40		
Café, té	116.7	0	200	100	16.8	0	40		
Cereales y otras preparaciones	92.7	0.6	100	100	14.1	18.5	40		
Semillas oleaginosas, grasas y aceites	97.3	2.7	200	100	16.7	20.3	40		
Azúcares y artículos de confitería	100.0	0	100	100	20.9	0	40		
Bebidas y tabaco	92.1	0	100	100	27.1	0	40		
Algodón	100.0	0	100	100	5.0	0	5		
Otros productos agrícolas	100.9	8.0	200	100	9.3	17.8	40		
Pescado y sus productos	50.8	0	100	100	30.9	10.8	40		
Metales y minerales	50.0	0	50	100	7.5	4.8	35		
Petróleo	50.0	0	50	100	8.0	14.4	25		
Productos químicos	50.0	0	100	100	6.5	3.8	40		
Madera, papel, etc.	50.0	0	50	100	9.5	5.5	20		
Textiles	50.0	0	50	100	7.2	0.5	30		
Prendas de vestir	50.0	0	50	100	19.8	0	20		
Cueros, calzado, etc.	50.0	0	50	100	9.8	2.2	25		
Máquinas no eléctricas	50.0	0	50	100	5.8	5.9	35		
Máquinas eléctricas	50.0	0	50	100	10.5	1.2	35		
Material de transporte	50.0	0	50	100	9.7	9.0	30		
Manufacturas n.e.p.	50.0	0	50	100	13.2	3.8	35		

Parte B Exportaciones a los principales socios y aranceles que enfrentan

Principales mercados	Impo bilaterales		Diversificación		Promedio NMF de		Margen	Impo exentas	
		en US$	95% de expo están en		lineas con comercio		de pref.	Líneas	Valor
		Millones	N° Capítulos	N° Subpart.	Simple	Ponderado	Ponderado	en %	en %
Productos agropecuarios									
1. Unión Europea	2015	5	4	8	15.1	0.9	0.9	100.0	100.0
2. Estados Unidos de América	2015	3	3	6	5.8	1.6	1.5	93.8	99.9
3. Santa Lucía	2014	3	2	2	25.6	24.0	24.0	100.0	100.0
4. Antigua y Barbuda	2015	2	2	2	24.5	10.1	10.1	100.0	100.0
5. Canadá	2015	2	1	2	2.5	0.1	0.1	100.0	100.0
Productos no agropecuarios									
1. Estados Unidos de América	2015	5	2	2	1.5	0.0	0.0	100.0	100.0
2. Malasia	2015	3	1	1	2.5	0.0	0.0	50.0	99.9
3. Egipto	2015	2	2	2	25.9	28.8	0.0	0.0	0.0
4. Nigeria	2014	1	1	1	15.0	5.5	0.0	0.0	0.0
5. Santa Lucía	2014	1	16	22	18.8	14.9	14.9	100.0	100.0

Guatemala

Parte A.1 Aranceles e importaciones totales y por rangos de tarifa

Total		Total	Ag	No Ag	Miembro de la OMC desde		1995
Consolidado final, promedio simple		41.3	51.4	39.7	Cobertura de la consolidación:	Total	100
NMF Aplicado, promedio simple	2015	5.6	9.6	4.9		No ag	100
Promedio ponderado por comercio	2015	5.0	10.2	4.1	Ag: Contingentes arancelarios (en %)		13.9
Importaciones en millardos US$	2015	17.6	2.6	15.0	Ag: Salvaguardia especiales (en %)		14.9

Distribución de frecuencias		Exentas	0 <= 5	5 <= 10	10 <= 15	15 <= 25	25 <= 50	50 <= 100	> 100	No AdV
		Líneas arancelarias y importaciones (en %)								en %
Productos agropecuarios										
Consolidados finales		0	0	1.4	0.8	2.1	82.8	4.2	8.7	0
NMF aplicados	2015	28.4	10.3	11.2	46.2	2.6	1.3	0	0	0
Importaciones	2015	27.2	10.6	6.1	49.2	5.1	1.7	0	0	0
Productos no agropecuarios										
Consolidados finales		2.3	0	1.7	2.5	8.9	84.4	0.2	0	0
NMF aplicados	2015	55.1	10.6	14.9	19.4	0.0	0	0	0	0
Importaciones	2015	57.2	17.5	11.8	13.5	0.0	0	0	0	0

Parte A.2 Aranceles e importaciones por grupos de productos

Grupos de productos	Derechos consolidados finales				Derechos NMF aplicados			Importaciones	
	Promedio	Exentos en %	Max	Consolidación en %	Promedio	Exentos en %	Max	Sector en %	Exentas en %
Productos animales	72.3	0	257	100	12.0	7.7	15	1.4	6.7
Productos lácteos	90.6	0	103	100	13.4	6.3	15	1.0	6.5
Frutas, legumbres, plantas	44.0	0	138	100	11.5	19.9	30	1.3	12.7
Café, té	40.0	0	40	100	13.4	2.1	15	0.4	1.9
Cereales y otras preparaciones	44.9	0	135	100	8.9	35.8	24	5.9	38.3
Semillas oleaginosas, grasas y aceites	63.3	0	241	100	5.5	41.7	15	2.1	34.6
Azúcares y artículos de confitería	70.0	0	160	100	11.7	25.5	20	0.3	21.6
Bebidas y tabaco	48.4	0	90	100	17.7	7.1	40	1.1	1.2
Algodón	40.0	0	40	100	0.0	100.0	0	0.3	100.0
Otros productos agrícolas	39.6	0	45	100	3.4	58.2	15	0.9	37.0
Pescado y sus productos	40.8	0	45	100	11.5	11.3	15	0.4	9.5
Metales y minerales	40.9	0.1	50	100	3.3	66.9	15	12.5	61.5
Petróleo	45.0	0	45	100	7.0	34.1	15	11.5	53.7
Productos químicos	38.4	0.1	50	100	1.9	79.6	15	17.9	50.7
Madera, papel, etc.	36.7	0	55	100	6.3	44.7	15	5.0	49.3
Textiles	44.6	0	50	100	8.2	13.2	15	6.6	12.4
Prendas de vestir	45.0	0	45	100	14.9	0.6	15	1.7	7.8
Cueros, calzado, etc.	43.8	0	50	100	7.7	22.9	15	2.4	10.3
Máquinas no eléctricas	34.2	5.5	45	100	1.2	89.9	15	8.9	85.6
Máquinas eléctricas	31.7	19.4	50	100	2.3	79.2	15	7.9	79.5
Material de transporte	40.5	0	75	100	2.8	74.8	20	7.5	87.5
Manufacturas n.e.p.	41.7	5.6	45	100	6.6	44.3	15	3.3	54.8

Parte B Exportaciones a los principales socios y aranceles que enfrentan

Principales mercados	Impo bilaterales		Diversificación 95% de expo están en		Promedio NMF de lineas con comercio		Margen de pref.	Impo exentas	
		en US$ Millones	N° Capítulos	N° Subpart.	Simple	Ponderado	Ponderado	Líneas en %	Valor en %
Productos agropecuarios									
1. Estados Unidos de América	2015	1,951	10	35	8.2	9.3	4.9	98.0	92.9
2. Unión Europea	2015	650	12	25	12.2	8.4	5.4	97.8	95.5
3. El Salvador	2015	371	20	75	13.6	19.8	19.8	99.7	99.7
4. Canadá	2015	350	7	15	7.2	0.1	0.0	70.2	99.4
5. Honduras	2015	249	13	47	11.9	14.1	14.1	100.0	100.0
Productos no agropecuarios									
1. Estados Unidos de América	2015	2,158	23	85	7.1	14.4	14.4	100.0	100.0
2. El Salvador	2015	626	42	257	7.3	8.3	8.3	100.0	100.0
3. Honduras	2015	421	41	209	7.7	9.7	9.7	100.0	100.0
4. Costa Rica	2015	312	41	267	6.4	8.1	8.1	100.0	100.0
5. Nicaragua	2015	306	36	175	7.2	8.5	8.5	100.0	100.0

Descargar los datos:
www.wto.org/estadisticas

Guinea

Parte A.1 Aranceles e importaciones totales y por rangos de tarifa

Total		Total	Ag	No Ag	Miembro de la OMC desde		1995
Consolidado final, promedio simple		20.8	39.6	10.1	Cobertura de la consolidación:	Total	39.2
NMF Aplicado, promedio simple						No ag	29.1
Promedio ponderado por comercio					Ag: Contingentes arancelarios (en %)		
Importaciones en millardos US$					Ag: Salvaguardia especiales (en %)		

Distribución de frecuencias	Exentas	0 <= 5	5 <= 10	10 <= 15	15 <= 25	25 <= 50	50 <= 100	> 100	No AdV
	Líneas arancelarias y importaciones (en %)								en %
Productos agropecuarios									
Consolidados finales	0	0.6	1.3	0	0.1	96.9	0.9	0	0
NMF aplicados									
Importaciones									
Productos no agropecuarios									
Consolidados finales	0.8	11.9	6.4	5.1	4.5	0.4	0	0	0
NMF aplicados									
Importaciones									

Parte A.2 Aranceles e importaciones por grupos de productos

Grupos de productos	Derechos consolidados finales				Derechos NMF aplicados			Importaciones	
	Promedio	Exentos en %	Max	Consolidación en %	Promedio	Exentos en %	Max	Sector en %	Exentas en %
Productos animales	40.0	0	40	100					
Productos lácteos	25.9	0	40	100					
Frutas, legumbres, plantas	40.0	0	40	100					
Café, té	40.0	0	40	100					
Cereales y otras preparaciones	39.4	0	40	100					
Semillas oleaginosas, grasas y aceites	38.7	0	40	98.8					
Azúcares y artículos de confitería	40.0	0	40	100					
Bebidas y tabaco	43.7	0	75	100					
Algodón	40.0	0	40	100					
Otros productos agrícolas	40.0	0	40	100					
Pescado y sus productos	8.1	36.0	40	11.2					
Metales y minerales	5.9	11.5	16	5.8					
Petróleo	7.5	0	10	83.3					
Productos químicos	19.9	0	40	1.6					
Madera, papel, etc.	19.4	0	40	15.5					
Textiles	18.6	0	30	26.9					
Prendas de vestir	15.0	0	15	70.8					
Cueros, calzado, etc.	17.4	0	25	27.7					
Máquinas no eléctricas	5.3	4.0	25	91.2					
Máquinas eléctricas	6.9	0	7	93.5					
Material de transporte	13.8	1.1	25	73.1					
Manufacturas n.e.p.	14.0	0	30	3.4					

Parte B Exportaciones a los principales socios y aranceles que enfrentan

Principales mercados	Impo bilaterales		Diversificación		Promedio NMF de		Margen	Impo exentas	
		en US$	95% de expo están en		lineas con comercio		de pref.	Líneas	Valor
		Millones	N° Capítulos	N° Subpart.	Simple	Ponderado	Ponderado	en %	en %
Productos agropecuarios									
1. Unión Europea	2015	53	3	3	9.6	0.1	0.1	100.0	100.0
2. Viet Nam	2015	52	1	1	5.0	5.0	0.0	0.0	0.0
3. India	2015	25	2	2	11.3	2.0	0.0	50.0	92.7
4. Marruecos	2015	14	2	2	13.8	9.3	9.1	75.0	91.2
5. Turquía	2015	3	1	1	26.7	10.0	0.0	0.0	0.0
Productos no agropecuarios									
1. Unión Europea	2015	594	3	4	3.6	0.0	0.0	100.0	100.0
2. India	2015	345	3	4	5.9	6.4	0.0	13.3	23.2
3. Emiratos Árabes Unidos	2015	186	1	1	2.8	0.0	0.0	44.4	99.9
4. Ucrania	2015	114	1	1	0.0	0.0	0.0	100.0	100.0
5. Estados Unidos de América	2015	75	1	1	3.0	0.0	0.0	100.0	100.0

Guinea-Bissau

Parte A.1 Aranceles e importaciones totales y por rangos de tarifa

Total		Total	Ag	No Ag	Miembro de la OMC desde		1995
Consolidado final, promedio simple		48.5	40.1	50.0	Cobertura de la consolidación:	Total	97.8
NMF Aplicado, promedio simple						No ag	97.4
Promedio ponderado por comercio					Ag: Contingentes arancelarios (en %)		
Importaciones en millardos US$					Ag: Salvaguardia especiales (en %)		

Distribución de frecuencias	Exentas	0 <= 5	5 <= 10	10 <= 15	15 <= 25	25 <= 50	50 <= 100	> 100	No AdV
	Líneas arancelarias y importaciones (en %)								en %
Productos agropecuarios									
Consolidados finales	0	0	0	0	0	100.0	0	0	0
NMF aplicados									
Importaciones									
Productos no agropecuarios									
Consolidados finales	0	0	0	0	0	97.4	0	0	0
NMF aplicados									
Importaciones									

Parte A.2 Aranceles e importaciones por grupos de productos

Grupos de productos	Derechos consolidados finales				Derechos NMF aplicados			Importaciones	
	Promedio	Exentos en %	Max	Consolidación en %	Promedio	Exentos en %	Max	Sector en %	Exentas en %
Productos animales	40.0	0	40	100					
Productos lácteos	40.0	0	40	100					
Frutas, legumbres, plantas	40.0	0	40	100					
Café, té	40.0	0	40	100					
Cereales y otras preparaciones	40.0	0	40	100					
Semillas oleaginosas, grasas y aceites	40.1	0	50	100					
Azúcares y artículos de confitería	40.0	0	40	100					
Bebidas y tabaco	40.0	0	40	100					
Algodón	40.0	0	40	100					
Otros productos agrícolas	40.3	0	50	100					
Pescado y sus productos	49.9	0	50	100					
Metales y minerales	50.0	0	50	96.1					
Petróleo	-	-	-	0					
Productos químicos	50.0	0	50	99.9					
Madera, papel, etc.	50.0	0	50	100					
Textiles	50.0	0	50	99.8					
Prendas de vestir	50.0	0	50	100					
Cueros, calzado, etc.	50.0	0	50	100					
Máquinas no eléctricas	50.0	0	50	99.4					
Máquinas eléctricas	50.0	0	50	100					
Material de transporte	50.0	0	50	42.9					
Manufacturas n.e.p.	50.0	0	50	99.5					

Parte B Exportaciones a los principales socios y aranceles que enfrentan

Principales mercados	Impo bilaterales		Diversificación		Promedio NMF de		Margen	Impo exentas	
		en US$	95% de expo están en		lineas con comercio		de pref.	Líneas	Valor
		Millones	N° Capítulos	N° Subpart.	Simple	Ponderado	Ponderado	en %	en %
Productos agropecuarios									
1. India	2015	198	1	1	15.0	0.0	0.0	33.3	99.9
2. Viet Nam	2015	32	1	1	5.0	5.0	0.0	0.0	0.0
3. Turquía	2015	2	1	1	20.0	10.2	0.0	0.0	0.0
4. Singapur	2015	1	1	1	0.0	0.0	0.0	100.0	100.0
5. Unión Europea	2015	1	2	3	2.7	0.1	0.1	100.0	100.0
Productos no agropecuarios									
1. China	2015	18	1	1	0.5	0.0	0.0	100.0	100.0
2. Togo	2015	14	1	2	12.5	10.0	10.0	100.0	100.0
3. Emiratos Árabes Unidos	2015	4	1	1	0.0	0.0	0.0	100.0	100.0
4. Côte d'Ivoire	2015	3	1	5	10.0	10.0	10.0	100.0	100.0
5. Angola	2015	3	1	1	30.0	30.0	0.0	0.0	0.0

Guyana

Parte A.1 Aranceles e importaciones totales y por rangos de tarifa

Total		Total	Ag	No Ag	Miembro de la OMC desde		1995
Consolidado final, promedio simple		56.6	99.6	50.1	Cobertura de la consolidación:	Total	100
NMF Aplicado, promedio simple	2016	10.9	21.8	9.3		No ag	100
Promedio ponderado por comercio	2015	8.0	18.8	6.6	Ag: Contingentes arancelarios (en %)		
Importaciones en millardos US$	2015	2.2	0.3	1.9	Ag: Salvaguardia especiales (en %)		

Distribución de frecuencias		Exentas	0 <= 5	5 <= 10	10 <= 15	15 <= 25	25 <= 50	50 <= 100	> 100	No AdV
		Líneas arancelarias y importaciones (en %)								en %
Productos agropecuarios										
Consolidados finales		0	0	0	0	0	0.7	99.3	0	0
NMF aplicados	2016	10.5	34.6	1.6	4.0	14.2	31.1	4.1	0	0
Importaciones	2015	33.5	11.7	0.2	2.3	34.6	10.9	6.9	0	0
Productos no agropecuarios										
Consolidados finales		0	0	0	0	0	99.8	0.2	0	0
NMF aplicados	2016	9.4	61.9	3.4	4.1	17.2	3.6	0.5	0	0.0
Importaciones	2015	45.2	18.9	3.9	6.0	23.4	2.7	0.0	0	0

Parte A.2 Aranceles e importaciones por grupos de productos

Grupos de productos	Derechos consolidados finales				Derechos NMF aplicados			Importaciones	
	Promedio	Exentos en %	Max	Consolidación en %	Promedio	Exentos en %	Max	Sector en %	Exentas en %
Productos animales	100.0	0	100	100	30.1	9.5	100	0.3	2.3
Productos lácteos	100.0	0	100	100	13.2	15.0	40	1.6	67.5
Frutas, legumbres, plantas	100.0	0	100	100	23.1	4.8	40	1.1	12.0
Café, té	100.0	0	100	100	16.8	0	40	0.3	0
Cereales y otras preparaciones	100.0	0	100	100	15.1	13.9	100	4.2	49.6
Semillas oleaginosas, grasas y aceites	99.3	0	100	100	19.5	18.3	40	1.3	26.4
Azúcares y artículos de confitería	100.0	0	100	100	20.9	0	40	0.4	0
Bebidas y tabaco	100.0	0	100	100	58.9	0	100	1.9	0
Algodón	100.0	0	100	100	5.0	0	5	0.0	0
Otros productos agrícolas	98.5	0	100	100	8.7	20.1	40	0.6	42.9
Pescado y sus productos	50.8	0	100	100	30.5	11.2	40	0.1	0.2
Metales y minerales	50.1	0	70	100	7.9	7.0	60	9.6	19.9
Petróleo	50.0	0	50	100	5.4	37.2	25	13.6	2.9
Productos químicos	50.0	0	100	100	6.6	3.3	40	7.1	12.3
Madera, papel, etc.	50.0	0	50	100	9.7	5.1	20	2.6	11.8
Textiles	50.0	0	50	100	7.3	0.6	30	1.1	3.1
Prendas de vestir	50.0	0	50	100	19.8	0	20	0.4	0
Cueros, calzado, etc.	50.0	0	50	100	9.4	2.7	30	1.0	10.8
Máquinas no eléctricas	50.0	0	50	100	3.9	45.3	30	41.0	86.2
Máquinas eléctricas	50.0	0	50	100	9.7	3.6	45	3.7	1.2
Material de transporte	50.0	0	50	100	9.0	15.7	45	6.3	14.2
Manufacturas n.e.p.	50.0	0	50	100	15.7	4.9	70	1.8	2.8

Parte B Exportaciones a los principales socios y aranceles que enfrentan

Principales mercados	Impo bilaterales		Diversificación		Promedio NMF de		Margen	Impo exentas	
		en US$	95% de expo están en		lineas con comercio		de pref.	Líneas	Valor
		Millones	N° Capítulos	N° Subpart.	Simple	Ponderado	Ponderado	en %	en %
Productos agropecuarios									
1. Unión Europea	2015	149	4	7	12.6	42.3	42.3	100.0	100.0
2. Jamaica	2015	27	4	6	23.4	21.9	21.9	100.0	100.0
3. Estados Unidos de América	2015	23	5	7	5.1	30.3	0.9	91.9	51.2
4. Nicaragua	2015	13	1	1	18.3	45.0	0.0	0.0	0.0
5. Panamá	2015	10	2	2	67.0	73.5	0.0	0.0	0.0
Productos no agropecuarios									
1. Estados Unidos de América	2015	403	3	5	3.7	0.4	0.4	100.0	100.0
2. Canadá	2015	205	1	1	4.2	0.0	0.0	81.0	99.9
3. Unión Europea	2015	102	4	6	2.7	0.6	0.6	100.0	100.0
4. Ucrania	2015	55	1	1	0.0	0.0	0.0	100.0	100.0
5. China	2015	49	2	2	11.8	0.1	0.0	23.9	99.3

Haití

Parte A.1 Aranceles e importaciones totales y por rangos de tarifa

Total		Total	Ag	No Ag	Miembro de la OMC desde		1996
Consolidado final, promedio simple		18.7	21.3	18.2	Cobertura de la consolidación:	Total	88.1
NMF Aplicado, promedio simple	2016	8.8	16.8	7.4		No ag	86.1
Promedio ponderado por comercio	2014	7.3	7.3	7.4	Ag: Contingentes arancelarios (en %)		
Importaciones en millardos US$	2014	4.1	1.1	2.9	Ag: Salvaguardia especiales (en %)		

Distribución de frecuencias		Exentas	0 <= 5	5 <= 10	10 <= 15	15 <= 25	25 <= 50	50 <= 100	> 100	No AdV
		Líneas arancelarias y importaciones (en %)								en %
Productos agropecuarios										
Consolidados finales		16.5	2.8	12.1	3.0	27.6	36.9	0.3	0	9.2
NMF aplicados	2016	24.7	21.1	1.7	7.4	16.4	28.7	0	0	0
Importaciones	2014	13.3	58.2	5.8	6.5	16.0	0.3	0	0	0
Productos no agropecuarios										
Consolidados finales		3.2	3.8	18.6	7.5	44.0	6.4	0	0	9.0
NMF aplicados	2016	41.1	31.2	2.7	4.2	16.7	4.0	0	0	0
Importaciones	2014	32.8	37.3	11.6	5.9	6.1	0	6.4	0	0

Parte A.2 Aranceles e importaciones por grupos de productos

Grupos de productos	Derechos consolidados finales				Derechos NMF aplicados			Importaciones	
	Promedio	Exentos en %	Max	Consolidación en %	Promedio	Exentos en %	Max	Sector en %	Exentas en %
Productos animales	16.8	17.3	40	100	23.7	8.8	40	2.9	0.2
Productos lácteos	12.4	7.1	20	100	7.4	0	20	2.2	0
Frutas, legumbres, plantas	27.6	10.0	50	100	23.5	13.6	40	1.4	31.9
Café, té	24.2	0	40	100	18.2	0	40	0.0	0
Cereales y otras preparaciones	30.0	10.4	50	100	13.7	22.9	40	13.2	2.4
Semillas oleaginosas, grasas y aceites	14.9	19.3	*28*	100	9.4	44.4	40	3.6	76.2
Azúcares y artículos de confitería	40.0	0	40	100	8.7	35.3	40	3.0	0
Bebidas y tabaco	25.6	2.0	*42*	100	25.5	2.8	40	1.3	0.2
Algodón	20.0	0	35	100	0.0	100.0	0	0.0	0
Otros productos agrícolas	10.0	40.4	70	100	7.4	55.6	40	0.2	66.1
Pescado y sus productos	22.8	1.4	40	32.1	31.0	11.0	40	0.9	6.2
Metales y minerales	14.6	2.0	*40*	85.5	5.7	38.5	40	12.6	15.9
Petróleo	21.5	0	30	100	6.2	34.2	40	17.5	70.7
Productos químicos	22.3	1.4	30	99.9	2.6	78.9	40	7.1	29.7
Madera, papel, etc.	11.9	0.2	28	65.9	8.3	24.2	25	4.2	17.1
Textiles	20.6	0	*50*	86.1	5.8	29.2	30	5.0	43.8
Prendas de vestir	31.4	0	*50*	51.6	19.8	0	20	4.9	0.4
Cueros, calzado, etc.	21.7	0.7	25	86.2	7.3	44.7	20	1.7	10.2
Máquinas no eléctricas	14.4	21.1	22	99.2	2.9	58.0	25	4.8	11.2
Máquinas eléctricas	16.2	0	*27*	99.2	8.3	13.2	20	5.4	38.0
Material de transporte	13.7	2.5	30	100	4.6	46.6	20	5.8	20.3
Manufacturas n.e.p.	17.4	0	30	90.7	9.9	25.6	40	2.2	10.4

Parte B Exportaciones a los principales socios y aranceles que enfrentan

Principales mercados	Impo bilaterales		Diversificación		Promedio NMF de		Margen	Impo exentas	
		en US$	95% de expo están en		lineas con comercio		de pref.	Líneas	Valor
		Millones	N° Capítulos	N° Subpart.	Simple	Ponderado	Ponderado	en %	en %
Productos agropecuarios									
1. Estados Unidos de América	2015	28	7	9	2.3	2.1	2.1	100.0	100.0
2. Unión Europea	2015	21	4	4	11.7	0.3	0.3	100.0	100.0
3. Suiza	2015	3	1	1	7.2	0.1	0.1	100.0	100.0
4. Argelia	2015	2	1	1	5.0	5.0	0.0	0.0	0.0
5. Canadá	2015	1	10	15	7.0	1.4	1.4	100.0	100.0
Productos no agropecuarios									
1. Estados Unidos de América	2015	932	3	20	7.7	18.7	18.7	93.1	100.0
2. República Dominicana	2015	51	5	7	10.3	18.4	0.0	43.2	7.7
3. Canadá	2015	29	5	21	8.1	12.5	12.5	100.0	100.0
4. México	2015	22	2	4	14.1	24.7	0.0	23.7	0.2
5. Unión Europea	2015	15	12	18	5.1	10.6	10.6	100.0	100.0

Descargar los datos:
www.wto.org/estadisticas

Honduras

Parte A.1 Aranceles e importaciones totales y por rangos de tarifa

Total		Total	Ag	No Ag	Miembro de la OMC desde		1995
Consolidado final, promedio simple		31.9	32.3	31.8	Cobertura de la consolidación:	Total	100
NMF Aplicado, promedio simple	2015	5.7	10.3	5.0		No ag	100
Promedio ponderado por comercio	2015	6.2	12.7	4.8	Ag: Contingentes arancelarios (en %)		
Importaciones en millardos US$	2015	8.4	1.5	6.8	Ag: Salvaguardia especiales (en %)		

Distribución de frecuencias		Exentas	0 <= 5	5 <= 10	10 <= 15	15 <= 25	25 <= 50	50 <= 100	> 100	No AdV
		Líneas arancelarias y importaciones (en %)								en %
Productos agropecuarios										
Consolidados finales		0	0.0	2.9	2.9	14.8	78.6	0.6	0.2	0
NMF aplicados	2015	27.0	11.5	11.1	45.5	1.2	3.4	0.1	0.2	0
Importaciones	2015	21.4	9.3	6.8	54.4	2.5	4.7	0.3	0.5	0
Productos no agropecuarios										
Consolidados finales		2.3	0.7	2.9	5.0	3.0	85.9	0.2	0	0
NMF aplicados	2015	54.2	11.6	14.8	19.5	0	0	0	0	0.0
Importaciones	2015	53.1	16.9	11.1	18.9	0	0	0	0	0.0

Parte A.2 Aranceles e importaciones por grupos de productos

Grupos de productos	Derechos consolidados finales				Derechos NMF aplicados			Importaciones	
	Promedio	Exentos en %	Max	Consolidación en %	Promedio	Exentos en %	Max	Sector en %	Exentas en %
Productos animales	31.2	0	164	100	14.8	7.7	164	1.4	4.6
Productos lácteos	24.4	0	35	100	25.1	7.1	35	0.6	7.9
Frutas, legumbres, plantas	32.6	0	45	100	11.6	19.2	30	1.6	14.8
Café, té	33.5	0	35	100	13.4	2.1	15	0.3	1.4
Cereales y otras preparaciones	32.3	0	55	100	10.1	35.4	45	8.4	27.0
Semillas oleaginosas, grasas y aceites	31.4	0	50	100	5.9	33.1	15	2.1	35.5
Azúcares y artículos de confitería	35.0	0	40	100	13.3	24.7	40	0.4	11.1
Bebidas y tabaco	34.6	0	60	100	14.4	6.4	55	1.8	5.2
Algodón	11.0	0	15	100	0.0	100.0	0	0.0	100.0
Otros productos agrícolas	33.8	0	35	100	3.5	57.4	15	1.6	24.4
Pescado y sus productos	34.7	0	35	100	11.5	11.2	15	0.4	24.3
Metales y minerales	33.3	0.1	35	100	3.2	66.8	15	10.9	55.0
Petróleo	18.8	0	35	100	7.1	32.7	15	15.3	50.3
Productos químicos	31.8	0.1	35	100	1.8	80.7	15	16.3	62.5
Madera, papel, etc.	33.4	0	50	100	6.3	44.5	15	4.9	35.0
Textiles	34.1	0	35	100	8.2	12.9	15	2.0	9.1
Prendas de vestir	34.9	0	35	100	14.9	0.5	15	1.9	7.9
Cueros, calzado, etc.	34.3	0	55	100	7.7	22.9	15	2.2	9.5
Máquinas no eléctricas	29.2	5.8	35	100	1.2	89.4	15	6.8	75.6
Máquinas eléctricas	21.6	20.6	35	100	2.3	78.9	15	12.4	83.1
Material de transporte	29.1	0	35	100	4.6	38.5	15	6.2	8.9
Manufacturas n.e.p.	31.6	4.9	35	100	6.6	44.4	15	2.4	48.5

Parte B Exportaciones a los principales socios y aranceles que enfrentan

Principales mercados	Impo bilaterales		Diversificación		Promedio NMF de		Margen	Impo exentas	
		en US$	95% de expo están en		lineas con comercio		de pref.	Líneas	Valor
		Millones	N° Capítulos	N° Subpart.	Simple	Ponderado	Ponderado	en %	en %
Productos agropecuarios									
1. Unión Europea	2015	918	6	7	13.8	2.3	1.7	98.3	99.1
2. Estados Unidos de América	2015	753	8	22	5.1	4.5	2.3	95.9	95.8
3. El Salvador	2015	145	16	45	14.7	17.9	17.9	99.4	100.0
4. Canadá	2015	100	5	10	1.8	0.2	0.2	99.2	100.0
5. Guatemala	2015	98	14	30	11.9	15.2	15.2	100.0	100.0
Productos no agropecuarios									
1. Estados Unidos de América	2015	3,814	11	44	5.9	15.0	15.0	100.0	100.0
2. El Salvador	2015	444	33	107	6.6	10.8	10.8	99.9	100.0
3. México	2015	293	16	43	8.5	14.4	14.4	99.8	100.0
4. Guatemala	2015	268	36	114	6.6	5.9	5.9	100.0	100.0
5. Unión Europea	2015	205	16	34	5.8	10.3	10.3	100.0	100.0

Hong Kong, China

Parte A.1 Aranceles e importaciones totales y por rangos de tarifa

Total		Total	Ag	No Ag	Miembro de la OMC desde		1995
Consolidado final, promedio simple		0.0	0.0	0.0	Cobertura de la consolidación:	Total	47.7
NMF Aplicado, promedio simple	2016	0.0	0.0	0.0		No ag	39.8
Promedio ponderado por comercio	2015	0.0	0.0	0.0	Ag: Contingentes arancelarios (en %)		
Importaciones en millardos US$	2015	557.6	23.5	534.1	Ag: Salvaguardia especiales (en %)		

Distribución de frecuencias		Exentas	0 <= 5	5 <= 10	10 <= 15	15 <= 25	25 <= 50	50 <= 100	> 100	No AdV
		Líneas arancelarias y importaciones (en %)								en %
Productos agropecuarios										
Consolidados finales		100.0	0	0	0	0	0	0	0	0
NMF aplicados	2016	100.0	0	0	0	0	0	0	0	0
Importaciones	2015	100.0	0	0	0	0	0	0	0	0
Productos no agropecuarios										
Consolidados finales		39.8	0	0	0	0	0	0	0	0
NMF aplicados	2016	100.0	0	0	0	0	0	0	0	0
Importaciones	2015	100.0	0	0	0	0	0	0	0	0

Parte A.2 Aranceles e importaciones por grupos de productos

Grupos de productos	Derechos consolidados finales				Derechos NMF aplicados			Importaciones	
	Promedio	Exentos en %	Max	Consolidación en %	Promedio	Exentos en %	Max	Sector en %	Exentas en %
Productos animales	0.0	100.0	0	100	0.0	100.0	0	1.2	100.0
Productos lácteos	0.0	100.0	0	100	0.0	100.0	0	0.3	100.0
Frutas, legumbres, plantas	0.0	100.0	0	100	0.0	100.0	0	1.0	100.0
Café, té	0.0	100.0	0	100	0.0	100.0	0	0.1	100.0
Cereales y otras preparaciones	0.0	100.0	0	100	0.0	100.0	0	0.5	100.0
Semillas oleaginosas, grasas y aceites	0.0	100.0	0	100	0.0	100.0	0	0.0	100.0
Azúcares y artículos de confitería	0.0	100.0	0	100	0.0	100.0	0	0.1	100.0
Bebidas y tabaco	0.0	100.0	0	100	0.0	100.0	0	0.7	100.0
Algodón	0.0	100.0	0	100	0.0	100.0	0	0.0	100.0
Otros productos agrícolas	0.0	100.0	0	100	0.0	100.0	0	0.3	100.0
Pescado y sus productos	0.0	100.0	0	100	0.0	100.0	0	0.6	100.0
Metales y minerales	0.0	100.0	0	67.5	0.0	100.0	0	15.6	100.0
Petróleo	-	-	-	0	0.0	100.0	0	1.6	100.0
Productos químicos	0.0	100.0	0	9.5	0.0	100.0	0	4.0	100.0
Madera, papel, etc.	0.0	100.0	0	96.1	0.0	100.0	0	0.9	100.0
Textiles	0.0	100.0	0	10.0	0.0	100.0	0	2.0	100.0
Prendas de vestir	0.0	100.0	0	2.3	0.0	100.0	0	2.5	100.0
Cueros, calzado, etc.	0.0	100.0	0	40.9	0.0	100.0	0	2.2	100.0
Máquinas no eléctricas	0.0	100.0	0	34.2	0.0	100.0	0	11.1	100.0
Máquinas eléctricas	0.0	100.0	0	49.0	0.0	100.0	0	46.6	100.0
Material de transporte	0.0	100.0	0	15.8	0.0	100.0	0	1.3	100.0
Manufacturas n.e.p.	0.0	100.0	0	60.3	0.0	100.0	0	7.3	100.0

Parte B Exportaciones a los principales socios y aranceles que enfrentan

Principales mercados	Impo bilaterales		Diversificación		Promedio NMF de		Margen	Impo exentas	
		en US$	95% de expo están en		lineas con comercio		de pref.	Líneas	Valor
		Millones	N° Capítulos	N° Subpart.	Simple	Ponderado	Ponderado	en %	en %
Productos agropecuarios									
1. China	2015	283	7	12	16.4	20.9	13.7	49.0	70.4
2. Estados Unidos de América	2015	113	17	42	3.0	1.9	0.0	34.7	46.8
3. Macao, China	2015	111	14	50	0.0	0.0	0.0	100.0	100.0
4. Unión Europea	2015	96	23	88	9.5	7.4	0.0	18.6	15.9
5. Singapur	2015	74	17	44	0.4	1.7	0.0	99.4	98.1
Productos no agropecuarios									
1. Unión Europea	2015	14,778	52	689	4.4	1.7	0.0	20.6	63.2
2. China	2015	12,462	34	154	9.7	2.6	1.9	56.0	91.0
3. India	2015	5,959	31	164	9.6	8.4	0.0	4.7	14.8
4. Emiratos Árabes Unidos	2015	3,408	1	7	4.6	3.7	0.0	8.6	26.6
5. Estados Unidos de América	2015	3,387	61	764	4.5	2.8	0.0	35.4	54.2

Descargar los datos:
www.wto.org/estadisticas

India

Parte A.1 Aranceles e importaciones totales y por rangos de tarifa

Total		Total	Ag	No Ag	Miembro de la OMC desde		1995
Consolidado final, promedio simple		48.5	113.5	34.5	Cobertura de la consolidación:	Total	74.4
NMF Aplicado, promedio simple	2016	13.4	32.7	10.2		No ag	70.5
Promedio ponderado por comercio	2015	7.6	38.0	5.6	Ag: Contingentes arancelarios (en %)		0.9
Importaciones en millardos US$	2015	370.6	23.1	347.5	Ag: Salvaguardia especiales (en %)		0

Distribución de frecuencias		Exentas	0 <= 5	5 <= 10	10 <= 15	15 <= 25	25 <= 50	50 <= 100	> 100	No AdV
		Líneas arancelarias y importaciones (en %)								en %
Productos agropecuarios										
Consolidados finales		0	0	1.4	0.2	2.2	7.2	53.2	35.8	0.3
NMF aplicados	2016	5.2	3.6	4.5	5.3	4.1	67.0	8.3	2.2	0.3
Importaciones	2015	8.8	2.5	34.6	11.4	3.0	13.0	25.3	1.4	3.4
Productos no agropecuarios										
Consolidados finales		2.6	0.5	0.0	0	15.9	51.2	0.2	0.2	5.9
NMF aplicados	2016	2.5	9.5	78.7	1.6	1.7	5.6	0.4	0	5.7
Importaciones	2015	28.1	19.9	50.9	0.3	0.3	0.1	0.1	0.0	0.8

Parte A.2 Aranceles e importaciones por grupos de productos

Grupos de productos	Derechos consolidados finales				Derechos NMF aplicados			Importaciones	
	Promedio	Exentos en %	Max	Consolidación en %	Promedio	Exentos en %	Max	Sector en %	Exentas en %
Productos animales	106.1	0	150	100	31.1	0	100	0.0	0
Productos lácteos	65.0	0	150	100	33.5	0	60	0.0	0
Frutas, legumbres, plantas	100.0	0	150	100	29.4	0.5	100	2.0	18.5
Café, té	133.1	0	150	100	56.3	0	100	0.1	0
Cereales y otras preparaciones	115.3	0	150	100	31.3	15.4	150	0.1	33.3
Semillas oleaginosas, grasas y aceites	169.7	0	300	100	35.1	0.9	100	3.0	0.2
Azúcares y artículos de confitería	124.7	0	150	100	35.9	0	60	0.2	0
Bebidas y tabaco	120.5	0	150	100	68.6	0	150	0.2	0
Algodón	110.0	0	150	100	6.0	80.0	30	0.1	99.9
Otros productos agrícolas	104.8	0	150	100	22.3	13.6	70	0.5	4.5
Pescado y sus productos	100.7	0	150	11.1	29.9	0.1	30	0.0	6.3
Metales y minerales	38.3	0.4	55	61.3	8.2	0.1	15	34.1	0.1
Petróleo	-	-	-	0	4.2	16.7	5	18.9	94.4
Productos químicos	39.6	0.1	150	89.0	7.9	0.4	10	10.9	2.0
Madera, papel, etc.	36.4	0	40	64.2	9.0	4.0	10	2.1	2.5
Textiles	27.1	0	*70*	69.9	11.7	0	*90*	1.4	0
Prendas de vestir	37.4	0	*48*	58.4	12.3	0	*48*	0.2	0
Cueros, calzado, etc.	34.6	0	40	51.6	10.1	2.5	70	1.1	0.0
Máquinas no eléctricas	28.6	6.3	40	95.4	7.1	4.6	10	9.0	23.4
Máquinas eléctricas	27.8	24.6	40	93.5	7.3	16.2	10	9.2	58.6
Material de transporte	35.7	0	40	70.0	19.3	3.7	100	4.0	2.0
Manufacturas n.e.p.	34.0	13.5	40	43.9	8.8	5.7	10	2.9	20.7

Parte B Exportaciones a los principales socios y aranceles que enfrentan

Principales mercados	Impo bilaterales		Diversificación		Promedio NMF de		Margen	Impo exentas	
		en US$	95% de expo están en		lineas con comercio		de pref.	Líneas	Valor
		Millones	N° Capítulos	N° Subpart.	Simple	Ponderado	Ponderado	en %	en %
Productos agropecuarios									
1. Unión Europea	2015	3,203	26	115	11.8	4.4	1.7	27.0	60.2
2. Estados Unidos de América	2015	2,669	23	86	4.6	1.3	0.6	72.3	81.5
3. Arabia Saudita, Reino de la	2015	2,059	20	63	13.9	5.8	0.0	26.5	69.3
4. Emiratos Árabes Unidos	2015	1,926	20	86	5.2	2.5	0.0	26.4	71.2
5. Bangladesh	2015	1,857	10	24	16.6	7.3	0.4	20.1	53.1
Productos no agropecuarios									
1. Estados Unidos de América	2015	41,534	59	716	4.3	3.1	0.6	70.2	73.5
2. Unión Europea	2015	38,797	65	1,173	4.5	4.7	2.4	65.5	63.2
3. Emiratos Árabes Unidos	2015	15,933	52	504	4.6	2.8	0.0	7.2	43.2
4. Hong Kong, China	2015	15,111	6	18	0.0	0.0	0.0	100.0	100.0
5. China	2015	12,306	48	426	9.5	4.5	1.8	6.8	48.4

Indonesia

Parte A.1 Aranceles e importaciones totales y por rangos de tarifa

Total		Total	Ag	No Ag	Miembro de la OMC desde		1995
Consolidado final, promedio simple		37.1	47.1	35.6	Cobertura de la consolidación:	Total	96.3
NMF Aplicado, promedio simple	2016	7.9	8.4	7.8		No ag	95.8
Promedio ponderado por comercio	2015	6.8	7.8	6.7	Ag: Contingentes arancelarios (en %)		1.0
Importaciones en millardos US$	2015	142.2	15.9	126.3	Ag: Salvaguardia especiales (en %)		0.7

Distribución de frecuencias		Exentas	0 <= 5	5 <= 10	10 <= 15	15 <= 25	25 <= 50	50 <= 100	> 100	No AdV
		Líneas arancelarias y importaciones (en %)								en %
Productos agropecuarios										
Consolidados finales		0	0	0.6	0	0	87.5	8.6	3.2	0
NMF aplicados	2016	8.5	77.2	4.5	0.8	4.7	2.3	0.9	1.0	1.4
Importaciones	2015	14.0	63.3	14.4	1.2	2.9	2.9	1.2	0.0	10.1
Productos no agropecuarios										
Consolidados finales		2.8	0	0.0	3.6	0	89.3	0.0	0.0	0
NMF aplicados	2016	13.4	52.1	16.3	9.0	8.5	0.7	0	0.0	0.0
Importaciones	2015	19.3	51.9	16.2	8.8	2.2	1.6	0	0.0	0.0

Parte A.2 Aranceles e importaciones por grupos de productos

Grupos de productos	Derechos consolidados finales				Derechos NMF aplicados			Importaciones	
	Promedio	Exentos en %	Max	Consolidación en %	Promedio	Exentos en %	Max	Sector en %	Exentas en %
Productos animales	43.7	0	50	100	7.1	8.2	30	0.6	1.0
Productos lácteos	74.0	0	210	100	5.5	0	10	0.6	0
Frutas, legumbres, plantas	45.6	0	60	100	5.6	5.8	20	1.0	4.3
Café, té	45.3	0	60	100	13.2	0	20	0.3	0
Cereales y otras preparaciones	44.8	0	160	100	7.4	9.6	150	3.2	46.6
Semillas oleaginosas, grasas y aceites	39.9	0	60	100	4.5	11.2	10	2.3	0.7
Azúcares y artículos de confitería	58.3	0	95	100	7.0	0	20	1.1	0
Bebidas y tabaco	81.3	0	150	100	44.2	0	150	0.4	1.3
Algodón	37.4	0	40	100	4.0	20.0	5	0.8	0
Otros productos agrícolas	40.7	0	60	100	4.1	17.2	5	0.9	2.4
Pescado y sus productos	40.0	0	40	100	6.2	1.4	20	0.2	0.0
Metales y minerales	38.8	0.1	40	97.7	7.0	17.5	30	15.9	8.5
Petróleo	40.0	0	40	100	0.2	95.1	5	15.5	42.2
Productos químicos	37.9	0.1	60	96.0	5.4	14.4	150	13.6	7.7
Madera, papel, etc.	39.4	0	40	100	5.2	27.0	25	2.5	22.4
Textiles	26.4	0	40	99.7	10.4	0.9	35	4.8	0.2
Prendas de vestir	35.0	0	40	100	23.8	0	25	0.3	0
Cueros, calzado, etc.	39.7	0	50	99.4	10.0	13.3	30	1.8	7.2
Máquinas no eléctricas	35.0	6.5	40	98.3	5.0	17.2	20	15.8	17.5
Máquinas eléctricas	30.5	23.2	40	96.5	6.1	23.0	20	10.7	32.9
Material de transporte	38.8	0	40	52.8	11.1	32.9	50	5.0	19.5
Manufacturas n.e.p.	35.4	9.4	40	87.0	7.5	7.8	25	2.7	8.7

Parte B Exportaciones a los principales socios y aranceles que enfrentan

Principales mercados	Impo bilaterales		Diversificación		Promedio NMF de		Margen	Impo exentas	
		en US$	95% de expo están en		lineas con comercio		de pref.	Líneas	Valor
		Millones	N° Capítulos	N° Subpart.	Simple	Ponderado	Ponderado	en %	en %
Productos agropecuarios									
1. Unión Europea	2015	4,468	15	36	10.2	3.3	1.8	29.7	62.2
2. China	2015	4,316	11	24	14.0	9.8	6.2	94.4	48.6
3. India	2015	4,128	8	11	35.4	59.0	0.0	3.9	4.0
4. Malasia	2015	2,559	10	33	12.8	13.0	12.6	93.3	92.2
5. Estados Unidos de América	2015	2,009	13	36	4.4	0.6	0.3	81.5	90.9
Productos no agropecuarios									
1. Japón	2015	19,118	50	310	3.9	1.3	1.0	94.8	95.8
2. Estados Unidos de América	2015	17,373	43	359	5.0	7.6	0.6	67.4	54.5
3. China	2015	15,570	39	263	9.8	4.2	3.8	96.1	95.4
4. Singapur	2015	12,826	48	334	0.0	0.0	0.0	100.0	100.0
5. Unión Europea	2015	11,800	54	536	4.9	5.2	2.4	63.2	59.2

Descargar los datos:
www.wto.org/estadisticas

Islandia

Parte A.1 Aranceles e importaciones totales y por rangos de tarifa

Total		Total	Ag	No Ag	Miembro de la OMC desde		1995
Consolidado final, promedio simple		24.0	113.6	9.5	Cobertura de la consolidación:	Total	95.0
NMF Aplicado, promedio simple	2016	4.7	24.4	1.4		No ag	94.3
Promedio ponderado por comercio	2015	2.7	19.1	1.2	Ag: Contingentes arancelarios (en %)		35.2
Importaciones en millardos US$	2015	5.3	0.4	4.9	Ag: Salvaguardia especiales (en %)		41.5

Distribución de frecuencias		Exentas	0 <= 5	5 <= 10	10 <= 15	15 <= 25	25 <= 50	50 <= 100	> 100	No AdV
		Líneas arancelarias y importaciones (en %)								en %
Productos agropecuarios										
Consolidados finales		25.6	2.1	6.9	1.4	7.9	12.8	3.2	40.2	24.5
NMF aplicados	2016	63.0	2.2	1.0	0.7	4.8	6.4	11.0	7.7	21.3
Importaciones	2015	58.9	1.4	2.5	2.1	10.7	4.4	14.1	2.8	18.3
Productos no agropecuarios										
Consolidados finales		46.4	6.2	8.3	6.1	16.9	9.7	0.7	0.0	0.0
NMF aplicados	2016	82.9	3.7	13.2	0.1	0.0	0	0	0	0
Importaciones	2015	86.5	3.9	9.5	0.1	0.0	0	0	0	0

Parte A.2 Aranceles e importaciones por grupos de productos

Grupos de productos	Derechos consolidados finales				Derechos NMF aplicados			Importaciones	
	Promedio	Exentos en %	Max	Consolidación en %	Promedio	Exentos en %	Max	Sector en %	Exentas en %
Productos animales	342.7	0	*461*	100	76.0	30.6	*461*	0.3	2.6
Productos lácteos	438.1	0	*574*	100	86.6	0	*227*	0.1	0
Frutas, legumbres, plantas	82.8	21.6	*470*	100	20.1	64.9	*470*	1.9	69.5
Café, té	18.5	35.9	*115*	100	6.4	63.7	*39*	0.8	60.2
Cereales y otras preparaciones	92.7	22.2	*407*	100	20.7	55.8	*163*	2.5	51.8
Semillas oleaginosas, grasas y aceites	99.2	18.6	196	100	7.2	86.3	55	0.5	61.8
Azúcares y artículos de confitería	88.1	19.0	175	100	4.8	84.6	55	0.3	51.5
Bebidas y tabaco	14.3	23.3	*58*	100	7.6	61.6	*48*	1.3	83.3
Algodón	2.2	80.0	11	100	0.0	100.0	0	0.0	100.0
Otros productos agrícolas	33.1	54.8	*180*	100	4.2	82.9	55	0.8	45.3
Pescado y sus productos	3.2	81.8	175	95.7	1.8	82.0	10	3.7	98.5
Metales y minerales	7.8	56.8	65	96.7	1.2	86.6	15	8.4	80.9
Petróleo	5.0	83.3	50	80.0	0.1	97.0	5	11.7	99.7
Productos químicos	4.1	79.2	65	99.1	1.0	86.0	20	19.4	84.8
Madera, papel, etc.	10.8	46.8	35	94.9	2.5	70.6	15	4.2	45.8
Textiles	8.3	33.4	35	87.1	1.4	86.0	10	1.3	50.3
Prendas de vestir	20.5	0	21	100	0.0	100.0	0	2.2	98.9
Cueros, calzado, etc.	11.4	35.7	35	86.7	3.0	61.2	15	1.6	52.5
Máquinas no eléctricas	5.6	57.1	35	96.4	0.7	90.5	10	9.3	92.0
Máquinas eléctricas	15.1	33.6	40	99.2	2.1	73.1	10	11.8	91.0
Material de transporte	9.6	59.5	35	44.7	1.4	84.2	15	13.8	95.2
Manufacturas n.e.p.	21.1	16.2	55	97.7	3.2	65.4	15	4.0	62.7

Parte B Exportaciones a los principales socios y aranceles que enfrentan

Principales mercados	Impo bilaterales		Diversificación		Promedio NMF de		Margen	Impo exentas	
		en US$	95% de expo están en		lineas con comercio		de pref.	Líneas	Valor
		Millones	N° Capítulos	N° Subpart.	Simple	Ponderado	Ponderado	en %	en %
Productos agropecuarios									
1. Unión Europea	2015	49	16	30	13.8	7.9	2.1	67.3	85.1
2. Japón	2015	20	3	4	2.0	1.6	0.0	72.7	54.5
3. Estados Unidos de América	2015	19	5	7	1.9	0.8	0.0	50.0	26.6
4. Noruega	2015	7	7	10	25.7	231.5	0.1	53.2	17.7
5. Nigeria	2014	7	1	1	20.0	5.6	0.0	0.0	0.0
Productos no agropecuarios									
1. Unión Europea	2015	2,425	18	70	5.2	8.1	7.9	91.8	92.3
2. Estados Unidos de América	2015	279	16	61	3.1	0.4	0.0	48.7	86.2
3. Noruega	2015	226	14	34	1.0	4.5	4.5	100.0	100.0
4. Nigeria	2014	146	10	19	11.8	18.1	0.0	0.0	0.0
5. Japón	2015	135	5	12	2.6	3.1	0.0	55.6	24.0

Islas Cook

Parte A.1 Aranceles e importaciones totales y por rangos de tarifa

Total		Total	Ag	No Ag	No es miembro de la OMC	
Consolidado final, promedio simple					Cobertura de la consolidación:	Total
NMF Aplicado, promedio simple	2016	3.4	20.3	0.6		No ag
Promedio ponderado por comercio					Ag: Contingentes arancelarios (en %)	
Importaciones en millardos US$					Ag: Salvaguardia especiales (en %)	

Distribución de frecuencias		Exentas	0 <= 5	5 <= 10	10 <= 15	15 <= 25	25 <= 50	50 <= 100	> 100	No AdV
		Líneas arancelarias y importaciones (en %)								en %
Productos agropecuarios										
Consolidados finales										
NMF aplicados	2016	93.7	0	0	0	1.4	0.1	1.5	3.2	4.1
Importaciones										
Productos no agropecuarios										
Consolidados finales										
NMF aplicados	2016	99.2	0.0	0.0	0	0.2	0.0	0.1	0.2	0.6
Importaciones										

Parte A.2 Aranceles e importaciones por grupos de productos

Grupos de productos	Derechos consolidados finales				Derechos NMF aplicados			Importaciones	
	Promedio	Exentos en %	Max	Consolidación en %	Promedio	Exentos en %	Max	Sector en %	Exentas en %
Productos animales					0.0	100.0	0		
Productos lácteos					0.0	100.0	0		
Frutas, legumbres, plantas					4.1	91.5	75		
Café, té					0.0	100.0	0		
Cereales y otras preparaciones					0.0	100.0	0		
Semillas oleaginosas, grasas y aceites					0.0	100.0	0		
Azúcares y artículos de confitería					0.0	100.0	0		
Bebidas y tabaco					297.0	39.7	*> 1000*		
Algodón					0.0	100.0	0		
Otros productos agrícolas					0.0	100.0	0		
Pescado y sus productos					0.0	100.0	0		
Metales y minerales					0.4	99.4	100		
Petróleo					167.7	73.3	*> 1000*		
Productos químicos					0.0	99.5	0		
Madera, papel, etc.					0.0	99.9	0		
Textiles					0.0	99.7	0		
Prendas de vestir					0.0	100.0	0		
Cueros, calzado, etc.					0.0	99.8	0		
Máquinas no eléctricas					0.0	100.0	0		
Máquinas eléctricas					0.0	99.6	0		
Material de transporte					11.3	84.2	200		
Manufacturas n.e.p.					0.0	99.1	0		

Parte B Exportaciones a los principales socios y aranceles que enfrentan

Principales mercados	Impo bilaterales		Diversificación		Promedio NMF de		Margen	Impo exentas	
		en US$	95% de expo están en		lineas con comercio		de pref.	Líneas	Valor
		Millones	N° Capítulos	N° Subpart.	Simple	Ponderado	Ponderado	en %	en %
Productos agropecuarios									
1. Japón	2015	0	2	2	24.5	23.6	12.5	50.0	41.9
2. China	2015	0	1	1	20.0	20.0	0.0	0.0	0.0
3. Nueva Zelandia	2015	0	2	4	3.8	2.5	2.5	100.0	100.0
4. Canadá	2015	0	2	2	0.0	0.0	0.0	100.0	100.0
5. Noruega	2015	0	1	1	58.3	58.3	58.3	100.0	100.0
Productos no agropecuarios									
1. Japón	2015	11	1	2	3.2	3.5	0.0	25.0	0.2
2. Tailandia	2015	2	2	2	6.4	0.0	0.0	27.3	99.4
3. Unión Europea	2015	2	2	2	2.9	0.2	0.1	85.5	99.7
4. China	2015	2	1	1	8.4	10.0	0.0	30.0	0.3
5. Mauricio	2015	1	1	1	0.0	0.0	0.0	100.0	100.0

Islas Salomón

Parte A.1 Aranceles e importaciones totales y por rangos de tarifa

Total		Total	Ag	No Ag	Miembro de la OMC desde		1996
Consolidado final, promedio simple		78.3	71.4	79.4	Cobertura de la consolidación:	Total	100
NMF Aplicado, promedio simple	2016	9.6	12.9	9.1		No ag	100
Promedio ponderado por comercio	2015	29.6	80.8	7.5	Ag: Contingentes arancelarios (en %)		
Importaciones en millardos US$	2015	0.4	0.1	0.3	Ag: Salvaguardia especiales (en %)		

Distribución de frecuencias		Exentas	0 <= 5	5 <= 10	10 <= 15	15 <= 25	25 <= 50	50 <= 100	> 100	No AdV
		Líneas arancelarias y importaciones (en %)								en %
Productos agropecuarios										
Consolidados finales		0	3.2	8.6	2.0	0.5	1.2	79.5	5.1	3.5
NMF aplicados	2016	1.3	10.2	84.9	0.2	0.8	0.2	0.4	1.8	3.4
Importaciones	2015	39.8	5.9	38.9	1.3	0.9	0.0	10.4	2.8	15.5
Productos no agropecuarios										
Consolidados finales		0	0.5	1.3	0.2	0.0	0.2	94.8	2.9	0.9
NMF aplicados	2016	0.9	16.6	82.1	0.4	0.0	0	0	0	0.3
Importaciones	2015	2.3	16.8	77.0	3.9	0.0	0	0	0	2.9

Parte A.2 Aranceles e importaciones por grupos de productos

Grupos de productos	Derechos consolidados finales				Derechos NMF aplicados			Importaciones	
	Promedio	Exentos en %	Max	Consolidación en %	Promedio	Exentos en %	Max	Sector en %	Exentas en %
Productos animales	86.3	0	110	100	8.5	0	10	3.2	0
Productos lácteos	32.5	0	80	100	8.3	0	10	0.7	0
Frutas, legumbres, plantas	67.8	0	80	100	10.0	0	10	0.6	0
Café, té	80.0	0	80	100	10.0	0	10	1.0	0
Cereales y otras preparaciones	70.2	0	150	100	10.4	4.4	*102*	16.2	73.7
Semillas oleaginosas, grasas y aceites	78.2	0	80	100	8.7	6.0	10	0.8	0.1
Azúcares y artículos de confitería	61.3	0	80	100	9.1	0	10	1.2	0
Bebidas y tabaco	80.1	0	*199*	100	62.3	0	*199*	5.8	0
Algodón	80.0	0	80	100	10.0	0	10	0.0	0
Otros productos agrícolas	65.0	0	80	100	9.4	0.7	10	0.5	0
Pescado y sus productos	83.7	0	120	100	10.0	0	10	0.8	0
Metales y minerales	76.8	0	90	100	8.5	0	10	8.1	0
Petróleo	1.9	0	*3*	100	7.3	0	10	20.0	0
Productos químicos	77.2	0	110	100	7.8	1.9	15	4.6	0.9
Madera, papel, etc.	80.0	0	80	100	9.8	0	10	5.5	0
Textiles	79.9	0	80	100	10.0	0.2	10	1.7	0.2
Prendas de vestir	80.0	0	80	100	10.0	0	10	0.4	0
Cueros, calzado, etc.	80.0	0	80	100	10.0	0	10	1.4	0
Máquinas no eléctricas	80.1	0	110	100	9.3	0.4	10	12.7	1.3
Máquinas eléctricas	80.0	0	80	100	9.8	0.4	10	4.6	0.2
Material de transporte	80.0	0	80	100	8.8	11.8	15	7.8	18.3
Manufacturas n.e.p.	86.5	0	110	100	9.7	1.1	20	2.3	0.1

Parte B Exportaciones a los principales socios y aranceles que enfrentan

Principales mercados	Impo bilaterales		Diversificación		Promedio NMF de		Margen	Impo exentas	
		en US$	95% de expo están en		lineas con comercio		de pref.	Líneas	Valor
		Millones	N° Capítulos	N° Subpart.	Simple	Ponderado	Ponderado	en %	en %
Productos agropecuarios									
1. Unión Europea	2015	27	1	2	3.3	4.0	4.0	100.0	100.0
2. Suiza	2015	10	1	3	36.4	36.5	36.5	100.0	100.0
3. Malasia	2015	10	1	1	1.7	0.0	0.0	66.7	99.8
4. Indonesia	2015	3	1	1	5.0	5.0	0.0	0.0	0.0
5. Australia	2015	1	4	5	0.7	0.0	0.0	100.0	100.0
Productos no agropecuarios									
1. China	2015	460	1	1	2.0	0.0	0.0	82.6	99.9
2. India	2015	68	1	2	5.0	5.0	0.0	25.0	0.0
3. Unión Europea	2015	49	2	2	6.2	23.4	23.4	100.0	100.0
4. Tailandia	2015	14	2	4	12.7	0.0	0.0	63.6	100.0
5. Corea, República de	2015	11	1	2	5.3	0.4	0.0	77.8	96.3

Israel

Parte A.1 Aranceles e importaciones totales y por rangos de tarifa

Total		Total	Ag	No Ag	Miembro de la OMC desde		1995
Consolidado final, promedio simple		22.0	78.8	10.2	Cobertura de la consolidación:	Total	75.3
NMF Aplicado, promedio simple	2016	3.9	8.3	3.1		No ag	71.7
Promedio ponderado por comercio	2015	3.2	12.7	2.4	Ag: Contingentes arancelarios (en %)		6.6
Importaciones en millardos US$	2015	61.7	5.0	56.7	Ag: Salvaguardia especiales (en %)		4.9

Distribución de frecuencias		Exentas	0 <= 5	5 <= 10	10 <= 15	15 <= 25	25 <= 50	50 <= 100	> 100	No AdV
		Líneas arancelarias y importaciones (en %)								en %
Productos agropecuarios										
Consolidados finales		3.6	9.1	3.0	2.4	17.2	10.0	18.7	35.1	0.3
NMF aplicados	2016	57.7	9.0	11.6	5.9	6.5	6.3	2.1	0.7	14.3
Importaciones	2015	66.8	9.5	4.5	2.6	2.8	10.7	2.0	0.9	10.1
Productos no agropecuarios										
Consolidados finales		11.9	25.5	12.6	9.8	5.9	4.4	1.4	0.1	6.5
NMF aplicados	2016	65.2	0.7	22.6	10.0	0.3	0.2	0.1	0.0	1.8
Importaciones	2015	72.7	0.3	17.7	9.0	0.2	0.0	0.1	0.0	0.6

Parte A.2 Aranceles e importaciones por grupos de productos

Grupos de productos	Derechos consolidados finales				Derechos NMF aplicados			Importaciones	
	Promedio	Exentos en %	Max	Consolidación en %	Promedio	Exentos en %	Max	Sector en %	Exentas en %
Productos animales	103.7	13.6	190	96.7	14.9	49.0	170	1.1	92.8
Productos lácteos	170.8	0	247	95.0	29.9	60.3	212	0.1	1.4
Frutas, legumbres, plantas	110.0	0	560	100	11.6	35.8	*188*	1.0	18.8
Café, té	9.2	0	25	100	0.1	99.0	5	0.6	98.5
Cereales y otras preparaciones	62.4	0.6	255	100	3.4	83.0	*114*	2.3	55.6
Semillas oleaginosas, grasas y aceites	37.2	2.1	128	100	4.7	53.4	*86*	1.1	69.3
Azúcares y artículos de confitería	9.7	0	35	100	0.3	92.6	4	0.4	98.8
Bebidas y tabaco	132.6	1.1	255	97.9	9.2	57.8	*97*	0.9	88.7
Algodón	76.0	0	76	100	0.0	100.0	0	0.0	100.0
Otros productos agrícolas	38.0	7.8	170	99.2	2.4	70.0	*50*	0.6	70.2
Pescado y sus productos	6.1	0	170	57.1	6.7	54.1	*137*	0.7	70.6
Metales y minerales	8.9	9.2	80	84.2	2.7	70.9	*17*	21.2	83.2
Petróleo	25.0	0	45	20.0	2.7	66.7	8	10.3	100.0
Productos químicos	8.3	8.9	70	84.8	1.4	87.0	100	13.0	81.5
Madera, papel, etc.	12.5	17.1	60	74.0	3.6	72.2	100	3.3	58.3
Textiles	20.7	0.9	*150*	49.9	3.4	48.8	*22*	1.9	49.9
Prendas de vestir	17.5	0	35	12.3	5.9	0.9	6	2.5	0.0
Cueros, calzado, etc.	12.6	13.6	60	71.7	4.2	60.1	12	1.6	35.3
Máquinas no eléctricas	7.8	33.6	*137*	77.7	3.2	65.3	12	10.9	67.2
Máquinas eléctricas	6.5	46.4	*75*	81.8	3.1	68.6	12	12.6	86.5
Material de transporte	18.8	25.5	100	39.2	3.3	67.3	100	8.8	28.7
Manufacturas n.e.p.	9.7	31.3	*94*	80.0	3.4	66.2	100	5.1	70.8

Parte B Exportaciones a los principales socios y aranceles que enfrentan

Principales mercados	Impo bilaterales		Diversificación		Promedio NMF de		Margen	Impo exentas	
		en US$	95% de expo están en		lineas con comercio		de pref.	Líneas	Valor
		Millones	N° Capítulos	N° Subpart.	Simple	Ponderado	Ponderado	en %	en %
Productos agropecuarios									
1. Unión Europea	2015	1,049	21	86	13.8	9.3	7.8	75.1	72.7
2. Estados Unidos de América	2015	350	19	75	5.5	5.0	4.9	95.0	99.5
3. Federación de Rusia	2015	302	10	29	9.3	9.2	0.0	6.7	8.1
4. Japón	2015	84	11	19	10.7	14.8	0.0	27.0	6.5
5. Belarús	2015	69	5	30	8.7	9.2	0.0	8.6	9.1
Productos no agropecuarios									
1. Estados Unidos de América	2015	23,544	40	216	3.7	0.6	0.6	100.0	100.0
2. Unión Europea	2015	13,301	53	522	4.4	1.7	1.7	99.9	100.0
3. Hong Kong, China	2015	3,430	5	14	0.0	0.0	0.0	100.0	100.0
4. China	2015	2,746	27	158	7.9	3.7	0.0	12.6	39.5
5. India	2015	2,068	21	116	8.0	8.2	0.0	7.8	10.7

Descargar los datos:
www.wto.org/estadisticas

Jamaica

Parte A.1 Aranceles e importaciones totales y por rangos de tarifa

Total		Total	Ag	No Ag	Miembro de la OMC desde		1995
Consolidado final, promedio simple		49.6	97.0	42.5	Cobertura de la consolidación:	Total	100
NMF Aplicado, promedio simple	2016	8.5	19.2	6.7		No ag	100
Promedio ponderado por comercio	2015	10.7	17.0	9.2	Ag: Contingentes arancelarios (en %)		
Importaciones en millardos US$	2015	4.9	0.9	4.0	Ag: Salvaguardia especiales (en %)		

Distribución de frecuencias		Exentas	0 <= 5	5 <= 10	10 <= 15	15 <= 25	25 <= 50	50 <= 100	> 100	No AdV
		Líneas arancelarias y importaciones (en %)								en %
Productos agropecuarios										
Consolidados finales		1.7	0.3	0.8	0	0	0.7	96.6	0	0.3
NMF aplicados	2016	31.0	14.7	1.5	3.8	13.0	34.5	1.5	0	0
Importaciones	2015	30.7	9.6	0.8	1.3	37.9	19.7	0.1	0	0
Productos no agropecuarios										
Consolidados finales		0.4	4.8	12.5	0.4	0.0	81.8	0.1	0	0
NMF aplicados	2016	63.2	6.3	2.9	4.3	19.1	4.1	0	0	0
Importaciones	2015	51.1	8.9	6.1	8.6	22.8	2.6	0	0	0

Parte A.2 Aranceles e importaciones por grupos de productos

Grupos de productos	Derechos consolidados finales				Derechos NMF aplicados			Importaciones	
	Promedio	Exentos en %	Max	Consolidación en %	Promedio	Exentos en %	Max	Sector en %	Exentas en %
Productos animales	100.0	0	100	100	27.5	9.7	100	1.9	30.5
Productos lácteos	100.0	0	100	100	27.3	11.9	75	0.9	3.9
Frutas, legumbres, plantas	99.5	0.5	100	100	24.6	16.5	100	1.9	6.4
Café, té	100.0	0	100	100	16.1	12.5	40	0.3	2.9
Cereales y otras preparaciones	100.0	0	100	100	12.8	35.6	40	7.4	42.3
Semillas oleaginosas, grasas y aceites	96.6	0	100	100	16.4	49.3	40	1.7	51.7
Azúcares y artículos de confitería	100.0	0	100	100	20.2	35.3	40	1.0	3.0
Bebidas y tabaco	100.0	0	100	100	29.0	1.4	40	3.5	23.4
Algodón	100.0	0	100	100	0.0	100.0	0	0.0	100.0
Otros productos agrícolas	86.8	8.0	100	100	6.7	69.6	40	0.5	50.1
Pescado y sus productos	50.8	0	100	100	30.9	12.7	40	2.1	21.4
Metales y minerales	46.6	0.0	50	100	4.0	70.1	40	9.6	53.7
Petróleo	50.0	0	50	100	5.7	35.5	30	22.5	65.8
Productos químicos	25.3	0	100	100	2.7	82.3	40	11.9	53.6
Madera, papel, etc.	49.0	0	50	100	7.5	49.8	20	6.5	41.8
Textiles	49.5	0	50	100	3.1	82.0	30	1.5	37.1
Prendas de vestir	50.0	0	50	100	19.8	0.9	20	0.8	0.2
Cueros, calzado, etc.	40.7	0.6	50	100	7.3	56.6	40	1.9	16.6
Máquinas no eléctricas	38.4	0.4	50	100	1.9	86.4	25	8.3	73.5
Máquinas eléctricas	47.5	5.0	50	100	7.4	54.9	25	6.3	55.3
Material de transporte	47.3	0	50	100	6.8	55.7	30	6.5	7.7
Manufacturas n.e.p.	50.0	0	50	100	11.6	28.8	50	2.9	29.8

Parte B Exportaciones a los principales socios y aranceles que enfrentan

Principales mercados	Impo bilaterales		Diversificación		Promedio NMF de		Margen	Impo exentas	
		en US$	95% de expo están en		lineas con comercio		de pref.	Líneas	Valor
		Millones	N° Capítulos	N° Subpart.	Simple	Ponderado	Ponderado	en %	en %
Productos agropecuarios									
1. Estados Unidos de América	2015	115	11	33	4.2	7.2	3.5	96.9	92.4
2. Unión Europea	2015	101	10	26	12.2	35.7	35.7	100.0	100.0
3. Canadá	2015	32	10	26	5.7	3.4	2.0	95.7	99.4
4. Japón	2015	20	2	3	4.7	0.2	0.1	69.2	99.2
5. Guyana	2015	8	8	12	26.4	22.5	22.5	100.0	100.0
Productos no agropecuarios									
1. Canadá	2015	157	1	1	3.2	0.0	0.0	91.3	100.0
2. Estados Unidos de América	2015	144	6	8	2.8	0.2	0.2	99.4	100.0
3. Unión Europea	2015	143	5	6	3.2	4.2	4.2	100.0	100.0
4. Federación de Rusia	2015	116	1	1	0.0	0.0	0.0	100.0	100.0
5. Islandia	2015	89	1	1	0.0	0.0	0.0	100.0	100.0

Japón

Parte A.1 Aranceles e importaciones totales y por rangos de tarifa

Total		Total	Ag	No Ag	Miembro de la OMC desde		1995
Consolidado final, promedio simple		4.5	17.4	2.5	Cobertura de la consolidación:	Total	99.7
NMF Aplicado, promedio simple	2016	4.0	13.1	2.5		No ag	99.6
Promedio ponderado por comercio	2015	2.1	11.1	1.2	Ag: Contingentes arancelarios (en %)		6.2
Importaciones en millardos US$	2015	637.1	53.7	583.4	Ag: Salvaguardia especiales (en %)		5.4

Distribución de frecuencias		Exentas	0 <= 5	5 <= 10	10 <= 15	15 <= 25	25 <= 50	50 <= 100	> 100	No AdV
		Líneas arancelarias y importaciones (en %)								en %
Productos agropecuarios										
Consolidados finales		34.1	18.7	16.4	7.7	10.3	6.6	2.3	3.8	15.1
NMF aplicados	2016	36.5	17.9	17.0	7.1	11.2	6.2	0.8	2.3	11.6
Importaciones	2015	42.7	12.3	15.4	9.9	7.8	10.0	0.0	0.1	7.2
Productos no agropecuarios										
Consolidados finales		55.9	25.7	15.2	2.1	0.4	0.3	0.0	0.1	1.7
NMF aplicados	2016	55.7	26.2	15.3	2.1	0.4	0.3	0.0	0.1	2.0
Importaciones	2015	81.1	9.9	6.9	1.6	0.1	0.1	0.0	0.0	0.9

Parte A.2 Aranceles e importaciones por grupos de productos

Grupos de productos	Derechos consolidados finales				Derechos NMF aplicados			Importaciones	
	Promedio	Exentos en %	Max	Consolidación en %	Promedio	Exentos en %	Max	Sector en %	Exentas en %
Productos animales	13.9	45.7	*324*	100	10.8	46.6	*324*	1.8	3.1
Productos lácteos	95.1	0	*558*	100	65.7	9.1	*558*	0.2	21.7
Frutas, legumbres, plantas	8.9	19.6	*277*	100	9.4	19.4	*277*	1.4	14.8
Café, té	13.7	22.2	*133*	100	14.3	22.7	*133*	0.5	62.1
Cereales y otras preparaciones	57.1	8.2	*613*	100	32.3	21.6	*613*	1.4	64.6
Semillas oleaginosas, grasas y aceites	7.5	46.2	*380*	100	5.9	46.0	*380*	0.9	77.4
Azúcares y artículos de confitería	29.3	7.3	*135*	100	20.6	9.5	*50*	0.1	47.6
Bebidas y tabaco	16.2	19.1	*38*	100	14.6	30.9	*38*	1.2	62.0
Algodón	0.0	100.0	0	100	0.0	100.0	0	0.0	100.0
Otros productos agrícolas	3.6	66.5	*269*	100	3.1	68.1	*269*	0.8	67.6
Pescado y sus productos	4.9	4.9	12	91.3	5.7	3.2	15	2.1	4.1
Metales y minerales	1.0	69.9	10	99.9	1.0	70.4	10	21.3	91.9
Petróleo	13.3	54.2	*281*	80.0	0.8	64.3	8	12.8	95.5
Productos químicos	2.3	37.4	7	100	2.2	38.7	7	10.5	61.7
Madera, papel, etc.	1.0	78.8	10	97.6	0.9	80.6	10	3.3	69.0
Textiles	5.5	7.6	25	100	5.4	8.1	25	2.2	7.3
Prendas de vestir	9.2	0	13	100	9.0	1.8	13	4.2	2.9
Cueros, calzado, etc.	9.1	50.3	*385*	100	8.7	54.1	*385*	1.9	35.1
Máquinas no eléctricas	0.0	100.0	0	100	0.0	100.0	0	9.4	100.0
Máquinas eléctricas	0.2	95.5	5	100	0.1	97.8	5	13.7	99.8
Material de transporte	0.0	100.0	0	100	0.0	100.0	0	4.0	100.0
Manufacturas n.e.p.	1.1	77.0	8	100	1.2	75.6	8	6.0	90.5

Parte B Exportaciones a los principales socios y aranceles que enfrentan

Principales mercados	Impo bilaterales		Diversificación		Promedio NMF de		Margen	Impo exentas	
		en US$	95% de expo están en		lineas con comercio		de pref.	Líneas	Valor
		Millones	N° Capítulos	N° Subpart.	Simple	Ponderado	Ponderado	en %	en %
Productos agropecuarios									
1. Taipei Chino	2015	855	23	76	15.3	20.3	0.0	22.3	10.3
2. Hong Kong, China	2015	751	22	92	0.0	0.0	0.0	100.0	100.0
3. Estados Unidos de América	2015	549	20	56	4.7	3.0	0.0	27.9	26.7
4. China	2015	399	22	64	15.7	12.3	0.1	7.4	14.6
5. Corea, República de	2015	279	19	70	44.1	19.8	0.0	5.3	13.3
Productos no agropecuarios									
1. China	2015	142,494	55	940	9.2	5.2	0.0	8.1	35.2
2. Estados Unidos de América	2015	125,992	50	749	3.9	1.8	0.0	38.7	40.2
3. Unión Europea	2015	56,144	57	1,047	4.4	2.9	0.0	21.3	41.7
4. Corea, República de	2015	45,161	53	1,016	6.4	4.3	0.0	17.6	37.4
5. Taipei Chino	2015	37,685	51	872	4.9	2.5	0.0	33.1	56.1

Descargar los datos:
www.wto.org/estadisticas

Jordania

Parte A.1 Aranceles e importaciones totales y por rangos de tarifa

Total		Total	Ag	No Ag	Miembro de la OMC desde		2000
Consolidado final, promedio simple		16.2	23.8	15.1	Cobertura de la consolidación:	Total	100
NMF Aplicado, promedio simple	2016	9.7	16.8	8.6		No ag	100
Promedio ponderado por comercio	2015	8.1	9.9	7.5	Ag: Contingentes arancelarios (en %)		
Importaciones en millardos US$	2015	15.2	3.7	11.5	Ag: Salvaguardia especiales (en %)		

Distribución de frecuencias		Exentas	0 <= 5	5 <= 10	10 <= 15	15 <= 25	25 <= 50	50 <= 100	> 100	No AdV
		Líneas arancelarias y importaciones (en %)								en %
Productos agropecuarios										
Consolidados finales		1.2	15.7	15.4	10.9	27.5	25.6	0.2	3.4	0.8
NMF aplicados	2016	35.3	8.7	7.8	0.6	22.5	21.9	0.1	2.2	0.8
Importaciones	2015	62.0	0.9	2.1	2.0	19.4	11.6	0.5	0.2	1.4
Productos no agropecuarios										
Consolidados finales		7.0	22.5	16.5	8.2	23.9	21.8	0.0	0	0.1
NMF aplicados	2016	57.2	4.5	7.4	0.9	14.4	15.6	0	0	0
Importaciones	2015	60.8	4.2	6.8	2.3	12.7	13.3	0	0	0

Parte A.2 Aranceles e importaciones por grupos de productos

Grupos de productos	Derechos consolidados finales				Derechos NMF aplicados			Importaciones	
	Promedio	Exentos en %	Max	Consolidación en %	Promedio	Exentos en %	Max	Sector en %	Exentas en %
Productos animales	13.6	0	30	100	10.7	18.9	30	4.4	77.8
Productos lácteos	16.1	7.5	30	100	8.2	57.1	30	1.7	79.5
Frutas, legumbres, plantas	23.5	0	79	100	19.8	15.8	35	3.2	14.7
Café, té	20.5	0	30	100	13.3	39.6	30	1.5	23.1
Cereales y otras preparaciones	17.1	5.4	80	100	10.4	40.9	40	7.6	75.6
Semillas oleaginosas, grasas y aceites	16.4	0	30	100	9.2	63.2	30	2.5	80.0
Azúcares y artículos de confitería	19.1	0	30	100	7.2	70.6	30	1.4	77.0
Bebidas y tabaco	97.9	0	200	100	78.2	20.1	200	1.2	6.1
Algodón	9.0	0	10	100	0.0	100.0	0	0.0	100.0
Otros productos agrícolas	15.6	1.6	30	100	10.0	51.8	30	0.8	70.2
Pescado y sus productos	19.7	0	30	100	10.7	46.9	30	0.7	87.5
Metales y minerales	19.3	0.1	30	100	10.5	46.9	30	19.0	57.2
Petróleo	15.3	0	20	100	10.3	24.7	20	2.7	2.3
Productos químicos	5.2	10.5	30	100	1.2	83.6	30	12.9	76.9
Madera, papel, etc.	21.2	1.2	30	100	12.8	45.8	30	4.5	63.6
Textiles	15.5	0.2	30	100	4.4	76.0	30	1.9	65.7
Prendas de vestir	19.5	0	20	100	19.6	0.5	20	1.8	0.0
Cueros, calzado, etc.	23.5	0	30	100	8.4	46.8	30	1.3	9.8
Máquinas no eléctricas	10.3	17.6	30	100	5.7	73.7	30	9.3	53.5
Máquinas eléctricas	17.0	22.9	30	100	12.0	52.4	30	7.2	70.3
Material de transporte	13.1	9.6	30	100	7.9	55.3	30	11.3	76.8
Manufacturas n.e.p.	20.7	13.4	60	100	18.2	26.3	30	3.0	50.6

Parte B Exportaciones a los principales socios y aranceles que enfrentan

Principales mercados	Impo bilaterales		Diversificación		Promedio NMF de		Margen	Impo exentas	
		en US$	95% de expo están en		lineas con comercio		de pref.	Líneas	Valor
		Millones	N° Capítulos	N° Subpart.	Simple	Ponderado	Ponderado	en %	en %
Productos agropecuarios									
1. Arabia Saudita, Reino de la	2015	255	18	42	4.3	1.9	1.9	100.0	100.0
2. Emiratos Árabes Unidos	2015	127	14	34	7.3	17.6	17.6	100.0	100.0
3. Israel	2015	107	3	10	11.6	11.3	9.9	72.5	96.1
4. Kuwait, Estado de	2015	78	16	46	3.8	2.5	2.5	100.0	100.0
5. Qatar	2015	61	15	37	4.9	1.4	1.4	100.0	100.0
Productos no agropecuarios									
1. Estados Unidos de América	2015	1,428	8	34	6.4	23.6	23.6	100.0	100.0
2. India	2015	851	3	8	8.9	5.5	0.0	2.1	0.6
3. Arabia Saudita, Reino de la	2015	727	30	131	4.7	3.7	3.7	100.0	100.0
4. Unión Europea	2015	321	28	85	4.5	4.8	4.8	100.0	100.0
5. Israel	2015	303	13	43	5.1	1.6	1.4	77.3	97.4

Kazajstán

Parte A.1 Aranceles e importaciones totales y por rangos de tarifa

Total		Total	Ag	No Ag	Miembro de la OMC desde		2015
Consolidado final, promedio simple		6.4	9.7	6.0	Cobertura de la consolidación:	Total	100
NMF Aplicado, promedio simple	2016	6.9	9.5	6.5		No ag	100
Promedio ponderado por comercio	2015	7.3	14.3	6.5	Ag: Contingentes arancelarios (en %)		2.3
Importaciones en millardos US$	2015	30.5	3.3	27.2	Ag: Salvaguardia especiales (en %)		0

Distribución de frecuencias		Exentas	0 <= 5	5 <= 10	10 <= 15	15 <= 25	25 <= 50	50 <= 100	> 100	No AdV
		Líneas arancelarias y importaciones (en %)								en %
Productos agropecuarios										
Consolidados finales		6.0	43.2	24.1	20.3	3.2	2.6	0.3	0.3	18.2
NMF aplicados	2016	9.8	40.5	18.4	25.3	3.1	1.2	1.4	0.3	18.3
Importaciones	2015	8.0	16.3	13.4	38.7	12.1	9.5	2.1	0.0	54.3
Productos no agropecuarios										
Consolidados finales		16.3	45.1	28.8	9.7	0.1	0	0	0	6.2
NMF aplicados	2016	16.7	41.6	24.6	15.1	1.9	0.0	0	0	6.5
Importaciones	2015	27.9	24.5	22.8	17.7	7.0	0.0	0.0	0.0	5.7

Parte A.2 Aranceles e importaciones por grupos de productos

Grupos de productos	Derechos consolidados finales				Derechos NMF aplicados			Importaciones	
	Promedio	Exentos en %	Max	Consolidación en %	Promedio	Exentos en %	Max	Sector en %	Exentas en %
Productos animales	17.1	8.7	*95*	100	15.0	19.0	55	1.0	8.9
Productos lácteos	14.4	0	15	100	14.9	0	18	0.8	0
Frutas, legumbres, plantas	8.1	0.2	15	100	8.2	4.8	20	2.9	6.9
Café, té	5.4	4.2	*13*	100	5.4	20.8	13	1.1	31.6
Cereales y otras preparaciones	9.6	1.9	*20*	100	9.4	4.0	*20*	1.9	1.4
Semillas oleaginosas, grasas y aceites	5.6	32.0	15	100	6.6	19.1	15	0.8	20.5
Azúcares y artículos de confitería	10.2	0	*60*	100	11.1	0	*54*	0.8	0
Bebidas y tabaco	20.5	2.1	*233*	100	21.7	4.4	*233*	1.4	2.4
Algodón	0.0	100.0	0	100	0.0	100.0	0	0.0	100.0
Otros productos agrícolas	5.3	0.8	10	100	4.8	7.4	10	0.3	0.9
Pescado y sus productos	0.8	88.6	14	100	7.2	4.5	30	0.2	1.0
Metales y minerales	7.0	6.4	15	100	7.6	6.8	17	20.2	20.4
Petróleo	5.0	0	5	100	4.4	12.7	5	3.1	1.3
Productos químicos	4.7	9.1	*12*	100	5.0	8.7	13	12.9	4.7
Madera, papel, etc.	5.0	37.6	15	100	8.2	6.4	16	4.3	9.5
Textiles	7.4	0.2	15	100	8.0	0.6	20	1.5	0.8
Prendas de vestir	8.9	0	*24*	100	9.1	0	*24*	1.9	0
Cueros, calzado, etc.	6.0	4.2	15	100	6.2	9.9	20	2.7	3.1
Máquinas no eléctricas	4.4	31.1	15	100	2.6	67.3	15	18.5	62.8
Máquinas eléctricas	4.8	41.1	15	100	4.5	45.1	20	9.9	55.4
Material de transporte	7.5	11.6	15	100	8.1	16.8	23	9.3	6.3
Manufacturas n.e.p.	7.0	22.5	15	100	8.0	21.0	20	4.7	40.8

Parte B Exportaciones a los principales socios y aranceles que enfrentan

Principales mercados	Impo bilaterales		Diversificación		Promedio NMF de		Margen	Impo exentas	
		en US$	95% de expo están en		lineas con comercio		de pref.	Líneas	Valor
		Millones	N° Capítulos	N° Subpart.	Simple	Ponderado	Ponderado	en %	en %
Productos agropecuarios									
1. Federación de Rusia	2015	221	23	165	19.6	14.8	14.8	100.0	100.0
2. Unión Europea	2015	187	4	10	9.6	0.9	0.0	25.9	96.2
3. República Kirguisa	2015	172	14	39	13.5	10.4	10.4	100.0	100.0
4. China	2015	126	5	10	16.6	25.9	0.0	5.0	14.2
5. Mongolia	2015	28	4	6	6.2	5.3	0.0	0.0	0.0
Productos no agropecuarios									
1. Unión Europea	2015	17,258	4	6	3.9	0.2	0.0	24.8	95.1
2. China	2015	5,711	7	8	5.2	1.6	0.0	20.2	63.4
3. Federación de Rusia	2015	4,279	64	1,177	9.2	7.5	7.5	100.0	100.0
4. Turquía	2015	1,093	5	6	4.5	0.8	0.0	15.8	72.6
5. Japón	2015	808	2	6	1.9	0.4	0.1	75.0	89.8

Descargar los datos:
www.wto.org/estadisticas

Kenya

Parte A.1 Aranceles e importaciones totales y por rangos de tarifa

Total		Total	Ag	No Ag	Miembro de la OMC desde		1995
Consolidado final, promedio simple		95.1	100.0	57.0	Cobertura de la consolidación:	Total	14.8
NMF Aplicado, promedio simple	2016	12.8	20.2	11.6		No ag	2.0
Promedio ponderado por comercio	2014	7.8	21.7	6.1	Ag: Contingentes arancelarios (en %)		
Importaciones en millardos US$	2014	18.4	2.0	16.4	Ag: Salvaguardia especiales (en %)		

Distribución de frecuencias		Exentas	0 <= 5	5 <= 10	10 <= 15	15 <= 25	25 <= 50	50 <= 100	> 100	No AdV
		Líneas arancelarias y importaciones (en %)								en %
Productos agropecuarios										
Consolidados finales		0	0	0	0	0	0	99.8	0	0
NMF aplicados	2016	15.4	0	16.2	0	64.2	1.3	2.6	0	1.2
Importaciones	2014	30.3	0	24.6	0	23.9	13.9	6.4	0	14.8
Productos no agropecuarios										
Consolidados finales		0	0	0	0	0.1	0.2	1.6	0	0
NMF aplicados	2016	40.4	0	21.9	0	36.3	0.4	0	0	1.0
Importaciones	2014	70.5	0	11.6	0	16.6	0.7	0	0	1.2

Parte A.2 Aranceles e importaciones por grupos de productos

Grupos de productos	Derechos consolidados finales				Derechos NMF aplicados			Importaciones	
	Promedio	Exentos en %	Max	Consolidación en %	Promedio	Exentos en %	Max	Sector en %	Exentas en %
Productos animales	100.0	0	100	100	23.1	7.7	25	0.0	26.3
Productos lácteos	100.0	0	100	100	51.7	0	60	0.2	0
Frutas, legumbres, plantas	100.0	0	100	100	22.1	8.4	25	0.5	13.6
Café, té	100.0	0	100	100	19.6	16.7	25	0.2	10.8
Cereales y otras preparaciones	100.0	0	100	100	21.8	10.3	50	4.7	2.1
Semillas oleaginosas, grasas y aceites	100.0	0	100	98.6	11.6	20.5	25	3.4	84.5
Azúcares y artículos de confitería	100.0	0	100	100	39.4	5.9	*100*	0.7	9.2
Bebidas y tabaco	100.0	0	100	100	25.3	0	35	0.7	0
Algodón	100.0	0	100	100	0.0	100.0	0	0.0	100.0
Otros productos agrícolas	100.0	0	100	100	10.9	38.2	25	0.2	47.1
Pescado y sus productos	63.3	0	100	46.0	24.7	0.3	25	0.1	2.2
Metales y minerales	62.0	0	62	0.9	10.6	35.8	35	12.3	58.0
Petróleo	-	-	-	0	4.3	61.4	25	20.6	97.4
Productos químicos	35.2	0	100	2.2	3.9	77.9	25	12.0	80.7
Madera, papel, etc.	-	-	-	0	14.2	25.6	25	2.8	12.3
Textiles	-	-	-	0	19.5	6.9	50	3.3	18.2
Prendas de vestir	-	-	-	0	25.2	0	50	0.6	21.5
Cueros, calzado, etc.	-	-	-	0	12.7	21.1	25	1.4	13.4
Máquinas no eléctricas	-	-	-	0	3.2	75.2	25	10.7	74.8
Máquinas eléctricas	-	-	-	0	10.9	35.4	35	6.6	68.1
Material de transporte	62.0	0	62	0.8	6.2	61.8	25	16.0	66.0
Manufacturas n.e.p.	-	-	-	0	14.8	31.4	40	2.7	61.5

Parte B Exportaciones a los principales socios y aranceles que enfrentan

Principales mercados	Impo bilaterales		Diversificación		Promedio NMF de		Margen	Impo exentas	
		en US$	95% de expo están en		lineas con comercio		de pref.	Líneas	Valor
		Millones	N° Capítulos	N° Subpart.	Simple	Ponderado	Ponderado	en %	en %
Productos agropecuarios									
1. Unión Europea	2015	1,251	8	20	10.3	6.8	6.8	100.0	100.0
2. Pakistán	2015	342	1	1	10.2	9.9	0.0	0.0	0.0
3. Egipto	2015	265	1	1	15.6	3.2	3.2	100.0	100.0
4. Federación de Rusia	2015	170	3	5	7.4	1.8	0.4	12.5	64.8
5. Estados Unidos de América	2015	140	7	13	2.6	0.7	0.7	98.4	100.0
Productos no agropecuarios									
1. Uganda	2015	435	43	242	12.1	17.3	17.3	100.0	100.0
2. Estados Unidos de América	2015	402	5	30	6.8	20.8	20.8	90.4	99.9
3. Zambia	2015	397	7	12	13.7	23.8	23.8	100.0	100.0
4. Unión Europea	2015	196	34	117	4.3	4.2	4.2	99.9	100.0
5. Tanzanía	2015	190	43	269	12.6	15.4	15.4	100.0	100.0

Kuwait, Estado de

Parte A.1 Aranceles e importaciones totales y por rangos de tarifa

Total		Total	Ag	No Ag	Miembro de la OMC desde		1995
Consolidado final, promedio simple		97.9	100.0	97.5	Cobertura de la consolidación:	Total	99.9
NMF Aplicado, promedio simple	2016	4.7	5.1	4.6		No ag	99.9
Promedio ponderado por comercio	2015	4.7	8.5	4.0	Ag: Contingentes arancelarios (en %)		
Importaciones en millardos US$	2015	31.8	4.9	26.9	Ag: Salvaguardia especiales (en %)		

Distribución de frecuencias		Exentas	0 <= 5	5 <= 10	10 <= 15	15 <= 25	25 <= 50	50 <= 100	> 100	No AdV
		Líneas arancelarias y importaciones (en %)								en %
Productos agropecuarios										
Consolidados finales		0	0	0	0	0	0	100.0	0	0
NMF aplicados	2016	23.4	68.7	0	0	0	0	1.3	0	7.9
Importaciones	2015	42.5	53.5	0	0	0	0	0.2	3.9	4.0
Productos no agropecuarios										
Consolidados finales		2.5	0	0	0	0	0	97.4	0	0
NMF aplicados	2016	8.2	91.5	0	0	0	0	0	0	0.3
Importaciones	2015	20.6	79.4	0	0	0	0	0	0	0.0

Parte A.2 Aranceles e importaciones por grupos de productos

Grupos de productos	Derechos consolidados finales				Derechos NMF aplicados			Importaciones	
	Promedio	Exentos en %	Max	Consolidación en %	Promedio	Exentos en %	Max	Sector en %	Exentas en %
Productos animales	100.0	0	100	100	2.8	36.5	5	2.5	38.1
Productos lácteos	100.0	0	100	100	5.0	0	5	1.9	0
Frutas, legumbres, plantas	100.0	0	100	100	3.3	33.3	5	3.6	72.2
Café, té	100.0	0	100	100	3.1	37.5	5	0.9	30.4
Cereales y otras preparaciones	100.0	0	100	100	3.2	35.2	5	3.7	59.9
Semillas oleaginosas, grasas y aceites	100.0	0	100	100	4.8	3.6	5	0.7	16.0
Azúcares y artículos de confitería	100.0	0	100	100	3.5	29.4	5	0.4	60.2
Bebidas y tabaco	100.0	0	100	100	32.9	0.7	100	1.3	0
Algodón	100.0	0	100	100	5.0	0	5	0.0	0
Otros productos agrícolas	100.0	0	100	100	4.4	11.0	5	0.4	44.4
Pescado y sus productos	100.0	0	100	100	3.6	28.6	5	0.6	71.5
Metales y minerales	99.9	0.1	100	100	4.9	2.3	5	16.8	12.3
Petróleo	-	-	-	0	5.0	0	5	0.4	0
Productos químicos	99.9	0.1	100	100	4.4	11.0	5	11.3	35.3
Madera, papel, etc.	100.0	0	100	100	4.7	5.2	5	3.7	3.9
Textiles	100.0	0	100	100	5.0	0.2	5	1.9	1.5
Prendas de vestir	100.0	0	100	100	5.0	0	5	3.7	0
Cueros, calzado, etc.	100.0	0	100	100	5.0	0	5	2.0	0
Máquinas no eléctricas	94.2	5.8	100	100	4.5	9.7	5	12.3	24.6
Máquinas eléctricas	78.1	21.9	100	100	3.7	26.3	5	10.4	55.6
Material de transporte	100.0	0	100	100	4.0	19.3	5	16.0	6.2
Manufacturas n.e.p.	93.9	6.1	100	100	4.6	8.6	5	5.2	17.1

Parte B Exportaciones a los principales socios y aranceles que enfrentan

Principales mercados		Impo bilaterales en US$ Millones	Diversificación 95% de expo están en N° Capítulos	N° Subpart.	Promedio NMF de lineas con comercio Simple	Ponderado	Margen de pref. Ponderado	Impo exentas Líneas en %	Valor en %
Productos agropecuarios									
1. Arabia Saudita, Reino de la	2015	167	10	22	4.3	3.8	3.8	100.0	100.0
2. Qatar	2015	52	11	23	4.0	4.2	4.2	100.0	100.0
3. Emiratos Árabes Unidos	2015	35	13	28	3.8	4.7	4.7	100.0	100.0
4. Bahrein, Reino de	2015	19	14	52	4.3	4.6	4.6	100.0	100.0
5. Jordania	2015	15	10	22	20.1	21.8	21.7	98.9	99.8
Productos no agropecuarios									
1. Corea, República de	2015	8,972	1	4	6.6	2.6	0.0	18.6	11.8
2. China	2015	7,497	3	7	8.7	0.7	0.0	15.3	76.6
3. Japón	2015	6,408	1	3	0.2	0.0	0.0	86.4	99.3
4. India	2015	4,968	2	6	8.4	1.2	0.0	3.9	78.0
5. Estados Unidos de América	2015	4,197	4	13	2.8	0.0	0.0	62.5	100.0

Lesotho

Parte A.1 Aranceles e importaciones totales y por rangos de tarifa

Total		Total	Ag	No Ag	Miembro de la OMC desde		1995
Consolidado final, promedio simple		79.9	199.1	60.1	Cobertura de la consolidación:	Total	100
NMF Aplicado, promedio simple	2016	7.6	8.6	7.5		No ag	100
Promedio ponderado por comercio	2014	11.6	13.4	11.1	Ag: Contingentes arancelarios (en %)		
Importaciones en millardos US$	2014	1.4	0.3	1.1	Ag: Salvaguardia especiales (en %)		

Distribución de frecuencias		Exentas	0 <= 5	5 <= 10	10 <= 15	15 <= 25	25 <= 50	50 <= 100	> 100	No AdV
		Líneas arancelarias y importaciones (en %)								en %
Productos agropecuarios										
Consolidados finales		0	0	0	0	0	0	0.7	99.3	0
NMF aplicados	2016	46.1	11.1	13.8	6.4	16.1	6.0	0.3	0.2	13.8
Importaciones	2014	24.9	15.5	15.7	4.9	20.8	17.5	0.4	0.3	28.7
Productos no agropecuarios										
Consolidados finales		0	0	0	0	0	0	99.9	0.1	0
NMF aplicados	2016	63.5	2.3	5.7	8.0	13.2	7.4	0.0	0	0.9
Importaciones	2014	40.7	6.8	7.1	8.3	27.9	9.2	0	0.0	6.6

Parte A.2 Aranceles e importaciones por grupos de productos

Grupos de productos	Derechos consolidados finales				Derechos NMF aplicados			Importaciones	
	Promedio	Exentos en %	Max	Consolidación en %	Promedio	Exentos en %	Max	Sector en %	Exentas en %
Productos animales	200.0	0	200	100	10.9	60.6	82	3.9	27.0
Productos lácteos	200.0	0	200	100	7.8	23.8	*21*	1.4	60.7
Frutas, legumbres, plantas	200.0	0	200	100	9.2	34.9	*107*	2.0	21.3
Café, té	200.0	0	200	100	7.4	45.8	25	0.4	27.2
Cereales y otras preparaciones	200.0	0	200	100	9.0	39.7	*103*	6.6	26.2
Semillas oleaginosas, grasas y aceites	198.3	0	200	100	7.6	20.5	20	1.4	6.1
Azúcares y artículos de confitería	200.0	0	200	100	10.3	58.8	37	0.9	6.2
Bebidas y tabaco	200.0	0	200	100	19.9	8.8	*111*	2.4	5.6
Algodón	200.0	0	200	100	4.4	66.7	15	1.2	1.7
Otros productos agrícolas	196.1	0	200	100	2.2	85.5	25	1.3	69.3
Pescado y sus productos	61.3	0	200	100	6.3	62.7	30	0.8	47.3
Metales y minerales	60.0	0	60	100	4.0	71.6	30	9.1	59.4
Petróleo	60.0	0	60	100	0.6	55.6	15	11.1	57.5
Productos químicos	60.1	0	200	100	2.3	83.2	20	11.3	35.7
Madera, papel, etc.	60.0	0	60	100	6.1	61.2	45	4.7	26.4
Textiles	60.0	0	60	100	16.7	18.1	*60*	9.2	3.0
Prendas de vestir	60.0	0	60	100	41.0	2.1	45	4.9	0.2
Cueros, calzado, etc.	60.0	0	60	100	13.3	35.6	43	2.6	14.5
Máquinas no eléctricas	60.0	0	60	100	1.5	90.5	30	7.8	91.1
Máquinas eléctricas	60.0	0	60	100	4.6	67.6	25	3.1	54.7
Material de transporte	60.0	0	60	100	6.1	65.7	30	10.0	19.8
Manufacturas n.e.p.	60.0	0	60	100	3.8	78.4	30	3.8	79.1

Parte B Exportaciones a los principales socios y aranceles que enfrentan

Principales mercados	Impo bilaterales		Diversificación		Promedio NMF de		Margen	Impo exentas	
		en US$	95% de expo están en		lineas con comercio		de pref.	Líneas	Valor
		Millones	N° Capítulos	N° Subpart.	Simple	Ponderado	Ponderado	en %	en %
Productos agropecuarios									
1. Sudáfrica	2015	47	6	13	10.8	1.6	1.6	100.0	100.0
2. China	2015	7	1	1	38.0	38.0	0.0	0.0	0.0
3. Swazilandia	2015	6	1	1	13.3	14.9	14.9	100.0	100.0
4. Unión Europea	2015	2	3	5	7.5	3.9	3.9	100.0	100.0
5. India	2015	1	1	1	5.0	5.0	0.0	0.0	0.0
Productos no agropecuarios									
1. Estados Unidos de América	2015	330	3	14	15.8	22.4	22.4	98.1	100.0
2. Unión Europea	2015	281	1	1	4.8	0.0	0.0	100.0	100.0
3. Sudáfrica	2015	224	25	121	12.4	30.1	30.1	100.0	100.0
4. Emiratos Árabes Unidos	2015	20	1	1	4.8	0.1	0.0	3.3	98.4
5. Canadá	2015	5	3	10	9.7	16.4	16.4	100.0	100.0

República Libanesa

Parte A.1 Aranceles e importaciones totales y por rangos de tarifa

Total		Total	Ag	No Ag	No es miembro de la OMC	
Consolidado final, promedio simple					Cobertura de la consolidación:	Total
NMF Aplicado, promedio simple	2016	5.7	15.1	4.1		No ag
Promedio ponderado por comercio	2014	5.0	8.6	4.3	Ag: Contingentes arancelarios (en %)	
Importaciones en millardos US$	2014	20.4	3.5	16.9	Ag: Salvaguardia especiales (en %)	

Distribución de frecuencias		Exentas	0 <= 5	5 <= 10	10 <= 15	15 <= 25	25 <= 50	50 <= 100	> 100	No AdV
		Líneas arancelarias y importaciones (en %)								en %
Productos agropecuarios										
Consolidados finales										
NMF aplicados	2016	22.4	49.5	0.7	3.2	6.0	7.4	10.3	0.5	10.2
Importaciones	2014	44.1	36.0	0.6	2.5	6.9	5.2	4.6	0.1	4.8
Productos no agropecuarios										
Consolidados finales										
NMF aplicados	2016	42.0	47.6	3.6	2.4	3.5	0.8	0.1	0	5.8
Importaciones	2014	31.4	56.9	3.1	3.3	4.4	0.9	0.0	0	16.2

Parte A.2 Aranceles e importaciones por grupos de productos

Grupos de productos	Derechos consolidados finales				Derechos NMF aplicados			Importaciones	
	Promedio	Exentos en %	Max	Consolidación en %	Promedio	Exentos en %	Max	Sector en %	Exentas en %
Productos animales					7.8	8.6	*70*	3.0	85.6
Productos lácteos					19.8	16.7	*92*	2.0	22.5
Frutas, legumbres, plantas					33.3	9.3	*286*	2.1	13.7
Café, té					6.7	29.2	20	1.1	16.1
Cereales y otras preparaciones					7.9	22.2	*70*	3.9	53.4
Semillas oleaginosas, grasas y aceites					5.4	50.4	*78*	1.9	73.4
Azúcares y artículos de confitería					6.3	20.6	25	0.8	56.1
Bebidas y tabaco					21.4	6.3	70	1.7	3.5
Algodón					0.0	100.0	0	0.0	100.0
Otros productos agrícolas					4.4	39.2	70	0.5	8.1
Pescado y sus productos					5.0	1.3	20	0.8	14.3
Metales y minerales					4.2	39.3	75	16.8	53.7
Petróleo					3.9	10.0	5	21.5	34.7
Productos químicos					2.6	60.4	20	12.7	22.7
Madera, papel, etc.					7.7	42.8	30	3.8	50.4
Textiles					2.4	83.5	*35*	1.9	65.1
Prendas de vestir					7.0	0	*62*	2.7	4.1
Cueros, calzado, etc.					7.6	18.6	*36*	1.6	1.3
Máquinas no eléctricas					3.3	47.4	30	6.4	31.5
Máquinas eléctricas					3.7	34.0	30	4.4	24.6
Material de transporte					4.1	21.0	15	7.4	1.6
Manufacturas n.e.p.					5.2	5.2	40	3.1	2.6

Parte B Exportaciones a los principales socios y aranceles que enfrentan

Principales mercados		Impo bilaterales en US$ Millones	Diversificación 95% de expo están en N° Capítulos	N° Subpart.	Promedio NMF de lineas con comercio Simple	Ponderado	Margen de pref. Ponderado	Impo exentas Líneas en %	Valor en %
Productos agropecuarios									
1. Kuwait, Estado de	2015	133	14	47	3.7	0.8	0.8	100.0	100.0
2. Arabia Saudita, Reino de la	2015	117	13	47	3.3	3.6	3.6	100.0	100.0
3. Unión Europea	2015	97	20	101	13.9	8.6	7.4	77.4	90.1
4. Egipto	2015	67	11	20	66.3	24.3	24.3	100.0	100.0
5. Emiratos Árabes Unidos	2015	63	18	77	5.1	2.6	2.6	100.0	100.0
Productos no agropecuarios									
1. Unión Europea	2015	336	43	183	4.5	3.0	3.0	100.0	100.0
2. Emiratos Árabes Unidos	2015	334	29	111	4.8	4.1	4.1	100.0	100.0
3. Arabia Saudita, Reino de la	2015	286	28	150	4.8	4.7	4.7	100.0	100.0
4. Suiza	2015	226	1	6	2.1	0.0	0.0	100.0	100.0
5. Kuwait, Estado de	2015	83	33	162	4.8	4.5	4.5	100.0	100.0

Descargar los datos:
www.wto.org/estadisticas

Liberia

Parte A.1 Aranceles e importaciones totales y por rangos de tarifa

Total	Total	Ag	No Ag	Miembro de la OMC desde		2016
Consolidado final, promedio simple	26.7	23.8	27.2	Cobertura de la consolidación:	Total	100
NMF Aplicado, promedio simple					No ag	100
Promedio ponderado por comercio				Ag: Contingentes arancelarios (en %)		
Importaciones en millardos US$				Ag: Salvaguardia especiales (en %)		

Distribución de frecuencias	Exentas	0 <= 5	5 <= 10	10 <= 15	15 <= 25	25 <= 50	50 <= 100	> 100	No AdV
	Líneas arancelarias y importaciones (en %)								en %
Productos agropecuarios									
Consolidados finales	0	0	4.0	23.6	53.0	19.4	0	0	0
NMF aplicados									
Importaciones									
Productos no agropecuarios									
Consolidados finales	0.1	7.5	3.0	1.1	42.0	46.4	0	0	0
NMF aplicados									
Importaciones									

Parte A.2 Aranceles e importaciones por grupos de productos

Grupos de productos	Derechos consolidados finales				Derechos NMF aplicados			Importaciones	
	Promedio	Exentos en %	Max	Consolidación en %	Promedio	Exentos en %	Max	Sector en %	Exentas en %
Productos animales	33.2	0	45	100					
Productos lácteos	23.2	0	45	100					
Frutas, legumbres, plantas	24.2	0	45	100					
Café, té	27.8	0	50	100					
Cereales y otras preparaciones	21.3	0	50	100					
Semillas oleaginosas, grasas y aceites	20.2	0	45	100					
Azúcares y artículos de confitería	21.6	0	45	100					
Bebidas y tabaco	26.5	0	50	100					
Algodón	15.0	0	15	100					
Otros productos agrícolas	18.4	0	28	100					
Pescado y sus productos	35.5	0	40	100					
Metales y minerales	26.6	0	40	100					
Petróleo	24.0	0	30	100					
Productos químicos	27.1	0.1	50	100					
Madera, papel, etc.	32.1	0.4	50	100					
Textiles	28.1	0	50	100					
Prendas de vestir	30.0	0	30	100					
Cueros, calzado, etc.	30.3	0	40	100					
Máquinas no eléctricas	20.5	0	40	100					
Máquinas eléctricas	21.5	0.4	40	100					
Material de transporte	22.9	0	40	100					
Manufacturas n.e.p.	30.2	0	50	100					

Parte B Exportaciones a los principales socios y aranceles que enfrentan

Principales mercados	Impo bilaterales		Diversificación		Promedio NMF de		Margen	Impo exentas	
		en US$	95% de expo están en		lineas con comercio		de pref.	Líneas	Valor
		Millones	N° Capítulos	N° Subpart.	Simple	Ponderado	Ponderado	en %	en %
Productos agropecuarios									
1. Unión Europea	2015	39	1	1	14.4	0.0	0.0	100.0	100.0
2. Yemen	2015	6	1	1	0.0	0.0	0.0	100.0	100.0
3. Estados Unidos de América	2015	1	2	3	2.1	0.4	0.4	100.0	100.0
4. Nigeria	2014	1	1	1	8.8	5.0	5.0	100.0	100.0
5. Angola	2015	0	2	2	28.0	5.0	0.0	0.0	0.0
Productos no agropecuarios									
1. China	2015	172	2	3	1.3	0.1	0.0	95.1	98.9
2. Unión Europea	2015	168	4	5	2.2	0.0	0.0	100.0	100.0
3. Emiratos Árabes Unidos	2015	110	1	1	3.8	0.0	0.0	23.1	99.6
4. Bangladesh	2015	51	11	34	17.5	15.6	0.0	0.0	0.0
5. Estados Unidos de América	2015	48	3	3	4.1	0.0	0.0	95.6	100.0

Macao, China

Parte A.1 Aranceles e importaciones totales y por rangos de tarifa

Total		Total	Ag	No Ag	Miembro de la OMC desde		1995
Consolidado final, promedio simple		0.0	0.0	0.0	Cobertura de la consolidación:	Total	27.5
NMF Aplicado, promedio simple	2016	0.0	0.0	0.0		No ag	16.5
Promedio ponderado por comercio	2015	0.0	0.0	0.0	Ag: Contingentes arancelarios (en %)		
Importaciones en millardos US$	2015	10.3	1.6	8.7	Ag: Salvaguardia especiales (en %)		

Distribución de frecuencias		Exentas	0 <= 5	5 <= 10	10 <= 15	15 <= 25	25 <= 50	50 <= 100	> 100	No AdV
		Líneas arancelarias y importaciones (en %)								en %
Productos agropecuarios										
Consolidados finales		99.8	0	0	0	0	0	0	0	0
NMF aplicados	2016	100.0	0	0	0	0	0	0	0	0
Importaciones	2015	100.0	0	0	0	0	0	0	0	0
Productos no agropecuarios										
Consolidados finales		16.5	0	0	0	0	0	0	0	0
NMF aplicados	2016	100.0	0	0	0	0	0	0	0	0
Importaciones	2015	100.0	0	0	0	0	0	0	0	0

Parte A.2 Aranceles e importaciones por grupos de productos

Grupos de productos	Derechos consolidados finales				Derechos NMF aplicados			Importaciones	
	Promedio	Exentos en %	Max	Consolidación en %	Promedio	Exentos en %	Max	Sector en %	Exentas en %
Productos animales	0.0	100.0	0	100	0.0	100.0	0	2.1	100.0
Productos lácteos	0.0	100.0	0	100	0.0	100.0	0	0.4	100.0
Frutas, legumbres, plantas	0.0	100.0	0	100	0.0	100.0	0	1.5	100.0
Café, té	0.0	100.0	0	100	0.0	100.0	0	0.6	100.0
Cereales y otras preparaciones	0.0	100.0	0	100	0.0	100.0	0	5.6	100.0
Semillas oleaginosas, grasas y aceites	0.0	100.0	0	98.6	0.0	100.0	0	0.2	100.0
Azúcares y artículos de confitería	0.0	100.0	0	100	0.0	100.0	0	0.3	100.0
Bebidas y tabaco	0.0	100.0	0	100	0.0	100.0	0	4.7	100.0
Algodón	0.0	100.0	0	100	0.0	100.0	0	0	0
Otros productos agrícolas	0.0	100.0	0	100	0.0	100.0	0	0.1	100.0
Pescado y sus productos	0.0	100.0	0	1.6	0.0	100.0	0	1.4	100.0
Metales y minerales	0.0	100.0	0	12.6	0.0	100.0	0	17.8	100.0
Petróleo	-	-	-	0	0.0	100.0	0	2.7	100.0
Productos químicos	0.0	100.0	0	27.2	0.0	100.0	0	8.4	100.0
Madera, papel, etc.	0.0	100.0	0	17.3	0.0	100.0	0	2.2	100.0
Textiles	0.0	100.0	0	2.7	0.0	100.0	0	1.1	100.0
Prendas de vestir	0.0	100.0	0	0.9	0.0	100.0	0	4.5	100.0
Cueros, calzado, etc.	0.0	100.0	0	56.0	0.0	100.0	0	6.3	100.0
Máquinas no eléctricas	0.0	100.0	0	8.8	0.0	100.0	0	5.0	100.0
Máquinas eléctricas	0.0	100.0	0	31.2	0.0	100.0	0	14.6	100.0
Material de transporte	-	-	-	0	0.0	100.0	0	4.4	100.0
Manufacturas n.e.p.	0.0	100.0	0	26.5	0.0	100.0	0	16.2	100.0

Parte B Exportaciones a los principales socios y aranceles que enfrentan

Principales mercados	Impo bilaterales		Diversificación		Promedio NMF de		Margen	Impo exentas	
		en US$	95% de expo están en		lineas con comercio		de pref.	Líneas	Valor
		Millones	N° Capítulos	N° Subpart.	Simple	Ponderado	Ponderado	en %	en %
Productos agropecuarios									
1. Hong Kong, China	2015	41	4	5	0.0	0.0	0.0	100.0	100.0
2. China	2015	14	3	3	14.6	23.7	1.8	73.7	12.6
3. Singapur	2015	1	5	8	0.0	0.0	0.0	100.0	100.0
4. Estados Unidos de América	2015	1	5	5	0.9	0.2	0.0	44.4	89.8
5. Canadá	2015	1	3	4	2.2	1.9	0.0	52.9	14.8
Productos no agropecuarios									
1. China	2015	171	9	14	11.6	5.1	5.0	81.9	99.0
2. Estados Unidos de América	2015	93	22	64	7.4	10.3	0.0	25.2	27.6
3. Unión Europea	2015	87	26	108	4.3	3.0	0.0	20.3	46.1
4. Hong Kong, China	2015	50	28	62	0.0	0.0	0.0	100.0	100.0
5. Bangladesh	2015	48	4	17	13.8	8.4	0.0	1.6	34.4

Descargar los datos:
www.wto.org/estadisticas

Madagascar

Parte A.1 Aranceles e importaciones totales y por rangos de tarifa

Total		Total	Ag	No Ag	Miembro de la OMC desde		1995
Consolidado final, promedio simple		27.3	30.0	25.2	Cobertura de la consolidación:	Total	30.0
NMF Aplicado, promedio simple	2016	11.7	14.4	11.2		No ag	19.5
Promedio ponderado por comercio	2015	7.7	8.5	7.5	Ag: Contingentes arancelarios (en %)		
Importaciones en millardos US$	2015	2.6	0.4	2.2	Ag: Salvaguardia especiales (en %)		

Distribución de frecuencias		Exentas	0 <= 5	5 <= 10	10 <= 15	15 <= 25	25 <= 50	50 <= 100	> 100	No AdV
		Líneas arancelarias y importaciones (en %)								en %
Productos agropecuarios										
Consolidados finales		0	0	0	0	0	99.8	0	0	0
NMF aplicados	2016	7.4	14.5	18.9	0	59.1	0	0	0	0
Importaciones	2015	32.2	14.9	31.4	0	21.4	0	0	0	0
Productos no agropecuarios										
Consolidados finales		0.0	0.2	1.2	1.4	4.7	11.9	0	0	0
NMF aplicados	2016	5.3	35.0	24.6	0.2	34.5	0	0	0	0
Importaciones	2015	30.8	27.8	21.2	0.6	19.6	0	0	0	0

Parte A.2 Aranceles e importaciones por grupos de productos

Grupos de productos	Derechos consolidados finales				Derechos NMF aplicados			Importaciones	
	Promedio	Exentos en %	Max	Consolidación en %	Promedio	Exentos en %	Max	Sector en %	Exentas en %
Productos animales	30.0	0	30	100	18.6	7.2	20	0.1	66.5
Productos lácteos	30.0	0	30	100	17.7	5.6	20	0.5	18.9
Frutas, legumbres, plantas	30.0	0	30	100	17.9	0.5	20	0.3	0.7
Café, té	30.0	0	30	100	17.9	0	20	0.1	0
Cereales y otras preparaciones	30.0	0	30	100	12.1	15.4	20	7.4	51.4
Semillas oleaginosas, grasas y aceites	30.0	0	30	98.6	7.8	15.7	20	3.0	10.3
Azúcares y artículos de confitería	30.0	0	30	100	11.2	0	20	1.8	0
Bebidas y tabaco	30.0	0	30	100	19.4	0	20	1.0	0
Algodón	30.0	0	30	100	5.0	0	5	0.0	0
Otros productos agrícolas	30.0	0	30	100	9.3	13.2	20	0.6	88.2
Pescado y sus productos	30.0	0	30	1.6	19.7	0.8	20	0.8	3.1
Metales y minerales	15.0	0	25	6.8	10.4	3.5	20	15.1	6.0
Petróleo	5.0	0	5	80.0	0.8	83.3	5	16.5	100.0
Productos químicos	30.0	0	30	58.8	7.2	6.5	20	11.0	31.0
Madera, papel, etc.	3.0	40.0	5	2.0	12.5	3.3	20	3.9	4.9
Textiles	17.5	0	30	1.0	14.9	4.1	20	13.3	16.0
Prendas de vestir	-	-	-	0	19.9	0	20	0.5	0
Cueros, calzado, etc.	15.0	0	15	2.5	12.7	2.1	20	1.5	0.6
Máquinas no eléctricas	18.5	0	30	34.9	6.6	8.6	20	8.2	11.1
Máquinas eléctricas	20.2	0	25	16.2	10.3	3.8	20	5.7	12.6
Material de transporte	23.9	0	30	38.3	9.1	5.7	20	6.3	12.3
Manufacturas n.e.p.	17.5	0	20	0.5	12.4	12.0	20	2.3	26.7

Parte B Exportaciones a los principales socios y aranceles que enfrentan

Principales mercados	Impo bilaterales		Diversificación		Promedio NMF de		Margen	Impo exentas	
		en US$	95% de expo están en		lineas con comercio		de pref.	Líneas	Valor
		Millones	N° Capítulos	N° Subpart.	Simple	Ponderado	Ponderado	en %	en %
Productos agropecuarios									
1. Unión Europea	2015	250	9	23	9.3	4.6	4.6	100.0	100.0
2. India	2015	131	8	16	28.2	27.7	7.1	39.3	37.8
3. Estados Unidos de América	2015	130	2	4	1.0	0.0	0.0	100.0	100.0
4. Mauricio	2015	29	3	5	2.0	0.1	0.1	100.0	100.0
5. Singapur	2015	27	1	2	0.0	0.0	0.0	100.0	100.0
Productos no agropecuarios									
1. Unión Europea	2015	775	24	87	6.4	7.7	7.7	100.0	100.0
2. Estados Unidos de América	2015	191	9	23	9.6	6.2	6.2	88.5	99.4
3. China	2015	166	9	19	13.3	3.4	3.4	99.9	100.0
4. Emiratos Árabes Unidos	2015	126	1	1	4.8	0.2	0.0	4.5	96.7
5. Sudáfrica	2015	126	6	34	23.7	34.1	34.1	100.0	100.0

Malasia

Parte A.1 Aranceles e importaciones totales y por rangos de tarifa

Total		Total	Ag	No Ag	Miembro de la OMC desde		1995
Consolidado final, promedio simple		21.3	55.6	14.9	Cobertura de la consolidación:	Total	84.3
NMF Aplicado, promedio simple	2016	5.8	8.4	5.4		No ag	81.9
Promedio ponderado por comercio	2015	4.3	11.7	3.6	Ag: Contingentes arancelarios (en %)		5.7
Importaciones en millardos US$	2015	173.9	15.3	158.6	Ag: Salvaguardia especiales (en %)		5.5

Distribución de frecuencias		Exentas	0 <= 5	5 <= 10	10 <= 15	15 <= 25	25 <= 50	50 <= 100	> 100	No AdV
		Líneas arancelarias y importaciones (en %)								en %
Productos agropecuarios										
Consolidados finales		12.9	31.7	16.3	12.5	8.4	3.3	3.6	11.0	21.1
NMF aplicados	2016	75.0	10.5	4.5	1.7	2.3	3.4	0.4	2.0	4.8
Importaciones	2015	64.6	11.8	5.1	5.8	1.5	6.4	0.1	3.4	7.5
Productos no agropecuarios										
Consolidados finales		5.0	31.4	6.1	1.2	19.0	19.1	0.0	0	0.1
NMF aplicados	2016	64.2	8.8	7.9	4.9	10.1	4.1	0.0	0	0.1
Importaciones	2015	77.3	7.8	2.9	2.7	5.4	3.9	0.0	0	0.0

Parte A.2 Aranceles e importaciones por grupos de productos

Grupos de productos	Derechos consolidados finales				Derechos NMF aplicados			Importaciones	
	Promedio	Exentos en %	Max	Consolidación en %	Promedio	Exentos en %	Max	Sector en %	Exentas en %
Productos animales	30.9	7.9	168	100	3.1	90.1	50	0.6	84.8
Productos lácteos	22.6	5.0	*228*	100	3.5	83.3	50	0.5	98.0
Frutas, legumbres, plantas	96.8	11.0	*> 1000*	100	2.7	74.2	90	1.2	74.1
Café, té	17.7	4.2	69	100	5.7	43.8	15	0.8	64.1
Cereales y otras preparaciones	14.1	18.7	*315*	100	5.5	69.0	50	2.0	49.5
Semillas oleaginosas, grasas y aceites	31.5	4.2	*> 1000*	100	1.9	65.6	20	1.8	67.4
Azúcares y artículos de confitería	14.6	0	30	100	2.4	82.4	15	0.5	90.9
Bebidas y tabaco	245.5	0	*> 1000*	100	90.1	28.0	*972*	0.7	1.7
Algodón	4.0	20.0	5	100	0.0	100.0	0	0.1	100.0
Otros productos agrícolas	7.3	28.5	*226*	100	0.6	92.8	25	0.5	95.9
Pescado y sus productos	7.7	50.8	40	53.9	0.7	90.9	20	0.5	96.7
Metales y minerales	17.6	0.1	30	65.2	7.1	50.7	60	16.7	64.8
Petróleo	5.0	0	5	80.0	0.5	89.2	5	10.4	82.9
Productos químicos	11.5	0.8	*58*	75.2	2.7	83.3	50	10.0	73.5
Madera, papel, etc.	19.1	4.1	35	92.9	10.0	46.1	40	1.8	59.7
Textiles	19.0	0	35	98.6	8.8	31.0	30	1.3	38.3
Prendas de vestir	20.7	0	30	98.3	0.2	98.9	20	1.1	98.7
Cueros, calzado, etc.	21.8	0	40	87.9	10.7	53.0	40	2.3	70.0
Máquinas no eléctricas	9.1	8.8	40	88.0	3.3	75.5	35	11.5	76.7
Máquinas eléctricas	13.8	25.8	30	89.0	4.2	72.6	30	25.9	94.0
Material de transporte	14.2	3.9	35	61.0	11.1	41.5	50	5.4	34.5
Manufacturas n.e.p.	10.0	19.2	35	91.1	4.5	70.8	50	4.3	90.9

Parte B Exportaciones a los principales socios y aranceles que enfrentan

Principales mercados	Impo bilaterales		Diversificación		Promedio NMF de		Margen	Impo exentas	
		en US$	95% de expo están en		lineas con comercio		de pref.	Líneas	Valor
		Millones	N° Capítulos	N° Subpart.	Simple	Ponderado	Ponderado	en %	en %
Productos agropecuarios									
1. China	2015	2,736	14	33	15.8	10.5	6.0	92.7	40.8
2. India	2015	2,474	2	4	30.4	82.9	0.0	4.3	1.3
3. Unión Europea	2015	2,191	8	21	10.9	3.7	0.0	17.4	38.6
4. Singapur	2015	1,995	23	127	0.2	1.5	1.5	100.0	100.0
5. Estados Unidos de América	2015	1,190	9	16	4.2	0.8	0.0	35.1	67.0
Productos no agropecuarios									
1. China	2015	50,542	29	190	8.8	1.8	1.6	96.0	98.1
2. Estados Unidos de América	2015	31,814	27	198	3.5	0.7	0.0	42.0	86.9
3. Singapur	2015	30,889	51	499	0.0	0.0	0.0	100.0	100.0
4. Unión Europea	2015	22,039	45	367	4.4	1.2	0.0	21.3	71.7
5. Japón	2015	19,584	38	224	2.1	0.5	0.4	98.2	96.6

Descargar los datos:
www.wto.org/estadisticas

Malawi

Parte A.1 Aranceles e importaciones totales y por rangos de tarifa

Total		Total	Ag	No Ag	Miembro de la OMC desde		1995
Consolidado final, promedio simple		75.1	120.9	42.0	Cobertura de la consolidación:	Total	34.1
NMF Aplicado, promedio simple	2016	12.4	17.4	11.5		No ag	23.1
Promedio ponderado por comercio	2015	8.0	10.7	7.6	Ag: Contingentes arancelarios (en %)		
Importaciones en millardos US$	2015	2.3	0.3	2.0	Ag: Salvaguardia especiales (en %)		

Distribución de frecuencias		Exentas	0 <= 5	5 <= 10	10 <= 15	15 <= 25	25 <= 50	50 <= 100	> 100	No AdV
		Líneas arancelarias y importaciones (en %)								en %
Productos agropecuarios										
Consolidados finales		0	0	0	0	0	3.6	1.3	94.9	0
NMF aplicados	2016	11.7	0.3	31.0	0	57.0	0	0	0	0
Importaciones	2015	48.1	0.0	14.2	0	37.6	0.0	0	0.0	0
Productos no agropecuarios										
Consolidados finales		0	0	0	0	0.0	21.7	1.3	0.1	0
NMF aplicados	2016	35.6	0.9	29.0	0.2	34.3	0	0	0	0.0
Importaciones	2015	50.5	0.8	30.4	1.0	17.2	0	0	0	0.1

Parte A.2 Aranceles e importaciones por grupos de productos

Grupos de productos	Derechos consolidados finales				Derechos NMF aplicados			Importaciones	
	Promedio	Exentos en %	Max	Consolidación en %	Promedio	Exentos en %	Max	Sector en %	Exentas en %
Productos animales	125.0	0	125	100	16.0	3.6	25	0.2	35.5
Productos lácteos	108.8	0	125	100	20.7	0	25	0.5	0
Frutas, legumbres, plantas	122.3	0	125	100	21.9	5.8	25	0.4	0.4
Café, té	95.6	0	125	100	23.8	0	25	0.1	0
Cereales y otras preparaciones	115.9	0	125	100	16.9	20.3	25	6.7	83.6
Semillas oleaginosas, grasas y aceites	123.1	0	125	98.8	12.3	18.1	25	2.2	29.9
Azúcares y artículos de confitería	125.0	0	125	100	17.9	0	25	0.4	0
Bebidas y tabaco	125.0	0	125	100	24.0	1.0	25	3.0	2.5
Algodón	106.0	0	125	100	2.0	80.0	10	0.0	84.6
Otros productos agrícolas	122.5	0	125	100	11.4	24.3	25	0.5	70.0
Pescado y sus productos	40.9	0	125	85.3	16.4	0.4	25	0.1	5.8
Metales y minerales	41.2	0	65	6.9	11.8	12.8	25	19.0	56.8
Petróleo	-	-	-	0	6.2	44.6	20	10.2	2.7
Productos químicos	40.1	0	125	60.1	3.8	78.9	25	18.8	79.0
Madera, papel, etc.	42.5	0	65	13.5	15.1	6.7	25	6.1	46.8
Textiles	45.0	0	45	0.2	18.5	13.3	25	6.6	5.8
Prendas de vestir	-	-	-	0	25.0	0	25	0.5	0
Cueros, calzado, etc.	42.1	0	55	18.2	18.9	9.4	25	1.6	12.7
Máquinas no eléctricas	48.3	0	65	27.6	2.7	81.7	25	8.3	86.8
Máquinas eléctricas	37.4	0	40	9.3	9.6	39.0	25	5.0	66.0
Material de transporte	52.2	0	65	22.7	10.9	40.8	25	6.9	29.5
Manufacturas n.e.p.	58.9	0	85	2.4	15.4	30.9	25	3.0	49.6

Parte B Exportaciones a los principales socios y aranceles que enfrentan

Principales mercados	Impo bilaterales		Diversificación		Promedio NMF de		Margen	Impo exentas	
		en US$	95% de expo están en		lineas con comercio		de pref.	Líneas	Valor
		Millones	N° Capítulos	N° Subpart.	Simple	Ponderado	Ponderado	en %	en %
Productos agropecuarios									
1. Unión Europea	2015	356	3	4	15.1	13.0	13.0	100.0	100.0
2. India	2015	64	7	11	50.4	50.0	20.8	57.1	53.2
3. Estados Unidos de América	2015	54	4	4	42.2	83.0	2.5	86.4	63.7
4. Federación de Rusia	2015	52	1	2	5.7	4.9	4.9	100.0	100.0
5. Sudáfrica	2015	47	9	12	11.1	16.1	11.9	98.4	82.8
Productos no agropecuarios									
1. Emiratos Árabes Unidos	2015	53	1	1	4.8	0.0	0.0	4.2	99.9
2. Zimbabwe	2015	18	19	39	24.3	32.0	32.0	99.5	100.0
3. Mozambique	2015	14	13	34	9.5	10.2	10.2	100.0	100.0
4. Zambia	2015	12	20	54	14.5	17.6	17.6	100.0	100.0
5. Sudáfrica	2015	9	11	18	6.5	3.7	3.7	100.0	100.0

Maldivas

Parte A.1 Aranceles e importaciones totales y por rangos de tarifa

Total		Total	Ag	No Ag	Miembro de la OMC desde		1995
Consolidado final, promedio simple		36.4	46.0	34.9	Cobertura de la consolidación:	Total	96.8
NMF Aplicado, promedio simple						No ag	96.3
Promedio ponderado por comercio					Ag: Contingentes arancelarios (en %)		
Importaciones en millardos US$					Ag: Salvaguardia especiales (en %)		

Distribución de frecuencias	Exentas	0 <= 5	5 <= 10	10 <= 15	15 <= 25	25 <= 50	50 <= 100	> 100	No AdV
	Líneas arancelarias y importaciones (en %)								en %
Productos agropecuarios									
Consolidados finales	0	0	0	0	0	94.0	0	5.8	0
NMF aplicados									
Importaciones									
Productos no agropecuarios									
Consolidados finales	0	0	0	0	0	94.5	0	1.8	0
NMF aplicados									
Importaciones									

Parte A.2 Aranceles e importaciones por grupos de productos

Grupos de productos	Derechos consolidados finales				Derechos NMF aplicados			Importaciones	
	Promedio	Exentos en %	Max	Consolidación en %	Promedio	Exentos en %	Max	Sector en %	Exentas en %
Productos animales	66.1	0	300	100					
Productos lácteos	30.0	0	30	100					
Frutas, legumbres, plantas	30.0	0	30	100					
Café, té	30.0	0	30	100					
Cereales y otras preparaciones	31.7	0	300	100					
Semillas oleaginosas, grasas y aceites	30.0	0	30	98.6					
Azúcares y artículos de confitería	30.0	0	30	100					
Bebidas y tabaco	176.5	0	300	100					
Algodón	30.0	0	30	100					
Otros productos agrícolas	32.2	0	300	100					
Pescado y sus productos	30.0	0	30	1.6					
Metales y minerales	30.0	0	30	100					
Petróleo	30.0	0	30	100					
Productos químicos	30.3	0	300	100					
Madera, papel, etc.	30.0	0	30	100					
Textiles	30.0	0	30	99.8					
Prendas de vestir	30.0	0	30	100					
Cueros, calzado, etc.	35.1	0	300	100					
Máquinas no eléctricas	34.2	0	300	99.8					
Máquinas eléctricas	30.0	0	30	100					
Material de transporte	136.1	0	300	70.0					
Manufacturas n.e.p.	52.5	0	300	99.7					

Parte B Exportaciones a los principales socios y aranceles que enfrentan

Principales mercados	Impo bilaterales		Diversificación		Promedio NMF de		Margen	Impo exentas	
		en US$	95% de expo están en		lineas con comercio		de pref.	Líneas	Valor
		Millones	N° Capítulos	N° Subpart.	Simple	Ponderado	Ponderado	en %	en %
Productos agropecuarios									
1. Egipto	2015	5	1	1	0.0	0.0	0.0	100.0	100.0
2. Bangladesh	2015	0	1	1	5.0	5.0	5.0	100.0	100.0
3. Sudáfrica	2015	0	1	1	1.1	1.1	0.0	0.0	0.0
4. Sri Lanka	2015	0	1	2	38.8	36.5	0.1	5.9	0.1
5. Qatar	2015	0	3	3	1.7	3.8	0.0	66.7	24.5
Productos no agropecuarios									
1. Unión Europea	2015	107	3	5	5.4	18.1	0.0	29.7	3.4
2. Tailandia	2015	41	1	2	13.0	0.0	0.0	26.3	99.9
3. Sri Lanka	2015	27	6	11	11.2	7.3	4.5	39.9	50.0
4. Estados Unidos de América	2015	21	2	5	0.9	0.0	0.0	92.3	99.9
5. Japón	2015	10	3	10	7.2	5.7	0.7	13.2	0.6

Malí

Parte A.1 Aranceles e importaciones totales y por rangos de tarifa

Total		Total	Ag	No Ag	Miembro de la OMC desde		1995
Consolidado final, promedio simple		29.5	59.0	13.4	Cobertura de la consolidación:	Total	40.4
NMF Aplicado, promedio simple	2016	12.2	15.8	11.5		No ag	30.5
Promedio ponderado por comercio					Ag: Contingentes arancelarios (en %)		
Importaciones en millardos US$					Ag: Salvaguardia especiales (en %)		

Distribución de frecuencias		Exentas	0 <= 5	5 <= 10	10 <= 15	15 <= 25	25 <= 50	50 <= 100	> 100	No AdV
		Líneas arancelarias y importaciones (en %)								en %
Productos agropecuarios										
Consolidados finales		0	0.6	1.3	0	0.1	0	97.8	0	0
NMF aplicados	2016	0	27.0	19.2	0	41.7	12.0	0	0	0
Importaciones										
Productos no agropecuarios										
Consolidados finales		0.8	11.7	6.5	5.2	3.9	0	2.4	0	0
NMF aplicados	2016	1.8	39.8	21.9	0	36.1	0.4	0	0	0
Importaciones										

Parte A.2 Aranceles e importaciones por grupos de productos

Grupos de productos	Derechos consolidados finales				Derechos NMF aplicados			Importaciones	
	Promedio	Exentos en %	Max	Consolidación en %	Promedio	Exentos en %	Max	Sector en %	Exentas en %
Productos animales	60.0	0	60	100	24.5	0	35		
Productos lácteos	37.3	0	60	100	17.0	0	35		
Frutas, legumbres, plantas	60.0	0	60	100	17.9	0	35		
Café, té	60.0	0	60	100	18.5	0	35		
Cereales y otras preparaciones	59.2	0	60	100	13.6	0	35		
Semillas oleaginosas, grasas y aceites	58.0	0	60	98.8	11.1	0	35		
Azúcares y artículos de confitería	60.0	0	60	100	12.6	0	35		
Bebidas y tabaco	60.1	0	75	100	17.3	0	35		
Algodón	60.0	0	60	100	5.0	0	5		
Otros productos agrícolas	60.0	0	60	100	9.6	0	20		
Pescado y sus productos	9.7	36.0	60	11.2	15.6	0	20		
Metales y minerales	31.9	6.0	60	11.1	11.6	1.9	20		
Petróleo	7.8	0	10	83.3	7.7	19.0	10		
Productos químicos	28.4	0	60	1.6	7.4	3.8	35		
Madera, papel, etc.	5.0	0	5	4.4	11.3	5.1	20		
Textiles	18.4	0	25	26.4	16.1	0.3	35		
Prendas de vestir	15.0	0	15	70.8	20.0	0	20		
Cueros, calzado, etc.	17.5	0	25	27.7	12.3	1.3	20		
Máquinas no eléctricas	5.8	4.2	60	91.8	6.8	0	20		
Máquinas eléctricas	6.9	0	7	93.5	11.2	0.4	20		
Material de transporte	12.5	0.3	25	72.3	8.1	2.5	20		
Manufacturas n.e.p.	51.4	0	60	15.1	14.2	2.1	20		

Parte B Exportaciones a los principales socios y aranceles que enfrentan

Principales mercados	Impo bilaterales		Diversificación		Promedio NMF de		Margen	Impo exentas	
		en US$	95% de expo están en		lineas con comercio		de pref.	Líneas	Valor
		Millones	N° Capítulos	N° Subpart.	Simple	Ponderado	Ponderado	en %	en %
Productos agropecuarios									
1. China	2015	84	2	2	15.6	11.5	11.4	87.5	92.6
2. India	2015	75	1	1	22.5	0.9	0.0	25.0	97.0
3. Viet Nam	2015	57	1	1	0.0	0.0	0.0	100.0	100.0
4. Tailandia	2015	45	1	1	25.2	0.0	0.0	77.8	100.0
5. Indonesia	2015	44	1	1	2.5	0.0	0.0	50.0	100.0
Productos no agropecuarios									
1. Emiratos Árabes Unidos	2015	2,508	1	1	4.8	0.0	0.0	4.5	99.4
2. Suiza	2015	483	1	1	1.8	0.0	0.0	100.0	100.0
3. India	2015	167	1	1	7.8	10.0	0.0	11.1	0.0
4. Burkina Faso	2015	41	6	6	13.7	5.8	5.8	100.0	100.0
5. Unión Europea	2015	14	16	36	3.4	1.7	1.7	100.0	100.0

Marruecos

Parte A.1 Aranceles e importaciones totales y por rangos de tarifa

Total		Total	Ag	No Ag	Miembro de la OMC desde		1995
Consolidado final, promedio simple		41.3	54.4	39.3	Cobertura de la consolidación:	Total	100
NMF Aplicado, promedio simple	2016	11.5	27.6	8.9		No ag	100
Promedio ponderado por comercio	2015	9.3	14.9	8.6	Ag: Contingentes arancelarios (en %)		13.5
Importaciones en millardos US$	2015	37.4	4.3	33.1	Ag: Salvaguardia especiales (en %)		16.2

Distribución de frecuencias		Exentas	0 <= 5	5 <= 10	10 <= 15	15 <= 25	25 <= 50	50 <= 100	> 100	No AdV
		Líneas arancelarias y importaciones (en %)								en %
Productos agropecuarios										
Consolidados finales		0	0	0.1	0	4.0	79.7	4.1	12.1	0
NMF aplicados	2016	0	34.6	13.2	0	15.7	30.0	3.6	2.9	0
Importaciones	2015	0	52.3	6.5	0	9.7	31.1	0.1	0.3	0
Productos no agropecuarios										
Consolidados finales		0.0	0.1	0.4	0	1.8	97.6	0	0	0
NMF aplicados	2016	0.0	63.3	10.9	0	24.9	0.9	0	0	0
Importaciones	2015	2.1	62.9	8.0	0	27.0	0.0	0	0	0

Parte A.2 Aranceles e importaciones por grupos de productos

Grupos de productos	Derechos consolidados finales				Derechos NMF aplicados			Importaciones	
	Promedio	Exentos en %	Max	Consolidación en %	Promedio	Exentos en %	Max	Sector en %	Exentas en %
Productos animales	94.5	0	289	100	69.8	0	200	0.2	0
Productos lácteos	76.7	0	87	100	50.9	0	100	0.5	0
Frutas, legumbres, plantas	34.0	0	40	100	26.2	0	40	0.9	0
Café, té	34.0	0	34	100	14.7	0	33	0.9	0
Cereales y otras preparaciones	59.4	0	195	100	21.7	0	170	4.2	0
Semillas oleaginosas, grasas y aceites	86.2	0	236	100	10.5	0	50	2.2	0
Azúcares y artículos de confitería	134.5	0	168	100	20.2	0	50	1.0	0
Bebidas y tabaco	34.0	0	34	100	35.9	0	49	0.6	0
Algodón	22.0	0	34	100	2.5	0	3	0.1	0
Otros productos agrícolas	33.6	0	40	100	7.2	0	49	1.0	0
Pescado y sus productos	39.6	0	40	100	15.6	0	50	0.5	0
Metales y minerales	39.4	0.2	45	100	8.9	0.1	25	18.7	9.9
Petróleo	40.0	0	40	100	13.0	0	25	11.6	0
Productos químicos	39.0	0	45	100	5.4	0	25	11.6	0
Madera, papel, etc.	39.0	0	45	100	15.1	0	25	4.0	0
Textiles	41.8	0	45	100	8.6	0	25	7.1	0
Prendas de vestir	40.2	0	45	100	24.3	0	25	1.1	0
Cueros, calzado, etc.	39.7	0	45	100	14.5	0	25	2.0	0
Máquinas no eléctricas	36.8	0	45	100	4.3	0	25	8.7	0
Máquinas eléctricas	37.8	0	45	100	6.2	0	25	9.6	0
Material de transporte	38.7	0	45	100	9.3	0	25	10.5	0
Manufacturas n.e.p.	39.2	0	45	100	5.4	0	25	3.2	0

Parte B Exportaciones a los principales socios y aranceles que enfrentan

Principales mercados	Impo bilaterales		Diversificación		Promedio NMF de		Margen	Impo exentas	
		en US$	95% de expo están en		lineas con comercio		de pref.	Líneas	Valor
		Millones	N° Capítulos	N° Subpart.	Simple	Ponderado	Ponderado	en %	en %
Productos agropecuarios									
1. Unión Europea	2015	1,980	18	63	13.9	14.6	10.0	98.0	78.0
2. Federación de Rusia	2015	297	2	11	9.7	7.5	1.9	6.5	0.6
3. Belarús	2015	245	2	22	8.8	6.9	1.7	3.3	27.5
4. Estados Unidos de América	2015	195	10	21	3.5	1.8	1.6	96.2	94.0
5. Canadá	2015	104	7	11	3.3	0.1	0.0	67.2	98.4
Productos no agropecuarios									
1. Unión Europea	2015	11,407	49	267	4.9	7.1	7.1	100.0	100.0
2. India	2015	1,074	3	3	9.4	5.1	0.7	11.2	1.3
3. Estados Unidos de América	2015	786	22	89	7.3	4.5	4.5	99.9	100.0
4. Brasil	2015	737	9	15	19.8	1.6	0.0	13.1	89.2
5. Turquía	2015	691	21	41	7.6	6.7	5.7	99.0	90.1

Descargar los datos:
www.wto.org/estadisticas

Mauricio

Parte A.1 Aranceles e importaciones totales y por rangos de tarifa

Total		Total	Ag	No Ag	Miembro de la OMC desde		1995
Consolidado final, promedio simple		84.1	119.6	16.3	Cobertura de la consolidación:	Total	20.0
NMF Aplicado, promedio simple	2016	1.0	0.9	1.0		No ag	7.9
Promedio ponderado por comercio	2015	0.9	1.0	0.9	Ag: Contingentes arancelarios (en %)		
Importaciones en millardos US$	2015	4.8	0.9	3.9	Ag: Salvaguardia especiales (en %)		

Distribución de frecuencias		Exentas	0 <= 5	5 <= 10	10 <= 15	15 <= 25	25 <= 50	50 <= 100	> 100	No AdV
		Líneas arancelarias y importaciones (en %)								en %
Productos agropecuarios										
Consolidados finales		0	0	0	0	0	2.3	1.1	96.5	0
NMF aplicados	2016	93.0	0.1	3.1	3.6	0	0.3	0	0	0.3
Importaciones	2015	93.2	0	0.8	5.9	0	0.1	0	0	0.1
Productos no agropecuarios										
Consolidados finales		6.0	0	0	0	0	0	1.8	0.1	0
NMF aplicados	2016	93.0	1.0	0.9	4.0	0.2	1.0	0.0	0	2.4
Importaciones	2015	93.8	0.3	0.6	4.1	0.1	1.2	0.0	0	0.9

Parte A.2 Aranceles e importaciones por grupos de productos

Grupos de productos	Derechos consolidados finales				Derechos NMF aplicados			Importaciones	
	Promedio	Exentos en %	Max	Consolidación en %	Promedio	Exentos en %	Max	Sector en %	Exentas en %
Productos animales	120.1	0	122	100	0.1	98.2	12	1.9	98.6
Productos lácteos	105.0	0	122	100	0.0	100.0	0	2.0	100.0
Frutas, legumbres, plantas	118.6	0	122	100	0.0	100.0	0	2.0	100.0
Café, té	118.7	0	122	100	2.5	91.7	30	0.5	98.2
Cereales y otras preparaciones	117.6	0	122	100	0.3	97.8	15	4.8	99.7
Semillas oleaginosas, grasas y aceites	121.4	0	122	98.6	1.3	88.0	15	1.5	85.8
Azúcares y artículos de confitería	122.0	0	122	100	0.0	100.0	0	0.9	100.0
Bebidas y tabaco	122.0	0	122	100	6.5	56.4	15	2.3	65.4
Algodón	122.0	0	122	100	0.0	100.0	0	1.1	100.0
Otros productos agrícolas	122.0	0	122	100	1.2	88.7	15	0.9	83.0
Pescado y sus productos	122.0	0	122	1.6	0.0	100.0	0	6.3	100.0
Metales y minerales	62.4	4.0	65	2.7	0.8	94.5	30	14.4	92.6
Petróleo	-	-	-	0	0.0	100.0	0	12.1	100.0
Productos químicos	38.9	47.8	122	2.7	0.5	96.9	30	9.2	89.4
Madera, papel, etc.	48.8	25.0	65	1.6	3.9	82.4	30	3.4	70.4
Textiles	-	-	-	0	0.9	94.5	30	5.8	96.0
Prendas de vestir	-	-	-	0	4.3	50.7	79	1.4	45.2
Cueros, calzado, etc.	-	-	-	0	0.8	96.9	30	2.1	93.5
Máquinas no eléctricas	18.0	72.4	65	16.3	0.2	98.9	15	7.2	97.3
Máquinas eléctricas	10.4	84.0	65	42.9	1.4	93.4	30	11.3	98.0
Material de transporte	32.5	50.0	65	3.3	0.7	96.6	30	5.9	97.4
Manufacturas n.e.p.	0.0	100.0	0	25.5	0.9	94.0	30	3.1	90.7

Parte B Exportaciones a los principales socios y aranceles que enfrentan

Principales mercados	Impo bilaterales		Diversificación		Promedio NMF de		Margen	Impo exentas	
		en US$	95% de expo están en		lineas con comercio		de pref.	Líneas	Valor
		Millones	N° Capítulos	N° Subpart.	Simple	Ponderado	Ponderado	en %	en %
Productos agropecuarios									
1. Unión Europea	2015	242	8	12	13.3	48.1	48.1	100.0	100.0
2. Madagascar	2015	24	6	8	15.0	11.2	11.2	100.0	100.0
3. Estados Unidos de América	2015	16	2	3	10.5	14.9	0.0	72.7	70.1
4. Zimbabwe	2015	16	4	5	18.6	8.2	8.2	100.0	100.0
5. Sudáfrica	2015	11	4	4	10.4	12.0	11.8	94.6	99.2
Productos no agropecuarios									
1. Unión Europea	2015	758	33	134	5.1	13.6	13.6	99.9	100.0
2. Zambia	2015	474	10	19	13.7	22.8	22.8	100.0	100.0
3. Estados Unidos de América	2015	377	8	18	8.4	11.0	11.0	96.1	100.0
4. Sudáfrica	2015	169	17	60	17.3	37.3	37.2	99.9	100.0
5. Viet Nam	2015	92	2	2	17.5	0.6	0.0	8.2	96.8

Mauritania

Parte A.1 Aranceles e importaciones totales y por rangos de tarifa

Total		Total	Ag	No Ag	Miembro de la OMC desde		1995
Consolidado final, promedio simple		19.8	38.1	10.6	Cobertura de la consolidación:	Total	39.3
NMF Aplicado, promedio simple	2015	12.0	11.1	12.2		No ag	30.1
Promedio ponderado por comercio	2014	8.2	6.8	8.4	Ag: Contingentes arancelarios (en %)		
Importaciones en millardos US$	2014	3.6	0.4	3.2	Ag: Salvaguardia especiales (en %)		

Distribución de frecuencias		Exentas	0 <= 5	5 <= 10	10 <= 15	15 <= 25	25 <= 50	50 <= 100	> 100	No AdV
		Líneas arancelarias y importaciones (en %)								en %
Productos agropecuarios										
Consolidados finales		0	0.4	1.4	0	30.6	56.2	11.5	0	0
NMF aplicados	2015	4.5	48.0	0	11.6	36.0	0	0	0	0.9
Importaciones	2014	40.0	21.4	0	27.2	11.3	0	0	0	3.0
Productos no agropecuarios										
Consolidados finales		0.7	12.0	6.6	5.2	4.0	1.5	0.0	0	0
NMF aplicados	2015	3.6	38.6	0	18.5	39.3	0	0	0	0.3
Importaciones	2014	4.9	60.4	0	8.3	26.5	0	0	0	0.3

Parte A.2 Aranceles e importaciones por grupos de productos

Grupos de productos	Derechos consolidados finales				Derechos NMF aplicados			Importaciones	
	Promedio	Exentos en %	Max	Consolidación en %	Promedio	Exentos en %	Max	Sector en %	Exentas en %
Productos animales	41.5	0	50	100	18.3	0	20	0.4	0
Productos lácteos	20.8	0	30	100	14.5	23.8	20	1.9	73.6
Frutas, legumbres, plantas	36.5	0	50	100	7.8	0	20	0.9	0
Café, té	46.7	0	75	100	15.8	0	20	0.5	0
Cereales y otras preparaciones	38.4	0	75	100	11.1	6.6	20	5.6	57.2
Semillas oleaginosas, grasas y aceites	28.6	0	30	100	7.3	16.5	20	1.3	13.0
Azúcares y artículos de confitería	50.0	0	50	100	7.7	11.8	20	0.4	1.9
Bebidas y tabaco	55.1	0	75	100	18.3	0	20	0.9	0
Algodón	25.0	0	25	100	5.0	0	5	0.0	0
Otros productos agrícolas	37.3	0	75	100	9.4	4.8	20	0.2	19.5
Pescado y sus productos	18.0	14.3	50	22.2	19.8	0	20	0.0	0
Metales y minerales	5.8	13.0	16	5.9	12.3	0.7	20	11.8	10.6
Petróleo	7.7	0	10	80.0	11.2	21.5	20	18.8	6.1
Productos químicos	17.7	0	30	1.4	6.8	16.1	20	3.6	45.9
Madera, papel, etc.	5.0	0	5	4.3	11.5	3.8	20	1.0	15.9
Textiles	18.4	0	25	26.3	16.7	0.3	20	1.1	5.7
Prendas de vestir	15.0	0	15	70.8	20.0	0	20	0.4	0
Cueros, calzado, etc.	22.4	0	30	45.3	14.0	0	20	2.0	0
Máquinas no eléctricas	5.3	3.9	25	91.2	7.4	0.4	20	12.1	0
Máquinas eléctricas	6.9	0	7	93.5	13.1	0	20	6.1	0
Material de transporte	15.6	0.2	30	86.7	9.2	0.8	20	30.2	0
Manufacturas n.e.p.	17.4	0	30	4.7	14.8	0	20	0.8	0

Parte B Exportaciones a los principales socios y aranceles que enfrentan

Principales mercados	Impo bilaterales		Diversificación		Promedio NMF de		Margen	Impo exentas	
		en US$	95% de expo están en		lineas con comercio		de pref.	Líneas	Valor
		Millones	N° Capítulos	N° Subpart.	Simple	Ponderado	Ponderado	en %	en %
Productos agropecuarios									
1. Arabia Saudita, Reino de la	2015	6	1	1	5.0	5.0	0.0	0.0	0.0
2. Mozambique	2015	2	1	1	5.0	2.6	0.0	0.0	0.0
3. Unión Europea	2015	1	2	3	12.1	6.7	6.7	100.0	100.0
4. Turquía	2015	1	2	2	5.0	4.6	0.0	50.0	54.1
5. Angola	2015	1	2	5	11.1	10.0	0.0	0.0	0.0
Productos no agropecuarios									
1. China	2015	718	1	2	6.3	0.1	0.1	96.8	100.0
2. Unión Europea	2015	527	7	16	5.5	4.7	4.7	100.0	100.0
3. Suiza	2015	252	1	1	1.6	0.0	0.0	100.0	100.0
4. Japón	2015	131	2	2	3.5	6.5	6.5	90.9	100.0
5. Nigeria	2014	103	4	8	11.9	11.8	0.0	0.0	0.0

México

Parte A.1 Aranceles e importaciones totales y por rangos de tarifa

Total		Total	Ag	No Ag	Miembro de la OMC desde		1995
Consolidado final, promedio simple		36.2	45.0	34.8	Cobertura de la consolidación:	Total	100
NMF Aplicado, promedio simple	2016	7.0	14.6	5.7		No ag	100
Promedio ponderado por comercio	2015	4.5	20.1	3.5	Ag: Contingentes arancelarios (en %)		7.2
Importaciones en millardos US$	2015	383.5	25.0	358.6	Ag: Salvaguardia especiales (en %)		34.0

Distribución de frecuencias		Exentas	0 <= 5	5 <= 10	10 <= 15	15 <= 25	25 <= 50	50 <= 100	> 100	No AdV
		Líneas arancelarias y importaciones (en %)								en %
Productos agropecuarios										
Consolidados finales		0.4	0.2	4.0	0	11.6	75.8	2.0	6.0	7.3
NMF aplicados	2016	20.7	2.5	27.3	8.5	34.2	4.9	1.8	0	4.7
Importaciones	2015	36.8	4.4	10.3	5.6	30.4	1.5	4.9	6.1	6.9
Productos no agropecuarios										
Consolidados finales		0.3	0	0.5	0.1	2.2	97.0	0	0.0	0.0
NMF aplicados	2016	55.2	7.7	14.2	11.6	11.0	0.2	0	0	0.1
Importaciones	2015	70.7	11.1	6.5	6.7	4.9	0.2	0	0	0.0

Parte A.2 Aranceles e importaciones por grupos de productos

Grupos de productos	Derechos consolidados finales				Derechos NMF aplicados			Importaciones	
	Promedio	Exentos en %	Max	Consolidación en %	Promedio	Exentos en %	Max	Sector en %	Exentas en %
Productos animales	62.3	0	*254*	100	21.7	5.6	100	1.1	2.8
Productos lácteos	63.0	0	*156*	100	21.6	3.1	50	0.4	8.6
Frutas, legumbres, plantas	37.4	0	*245*	100	15.8	5.2	100	0.6	5.5
Café, té	64.6	0	*156*	100	20.8	20.8	50	0.2	9.0
Cereales y otras preparaciones	46.3	0	*194*	100	9.5	25.5	45	1.7	53.6
Semillas oleaginosas, grasas y aceites	44.6	2.1	*254*	100	8.7	41.9	45	1.3	69.4
Azúcares y artículos de confitería	119.4	0	*210*	100	31.0	0	100	0.2	0
Bebidas y tabaco	42.5	0	68	100	25.7	2.6	67	0.3	14.4
Algodón	39.4	0	45	100	0.0	100.0	0	0.1	100.0
Otros productos agrícolas	28.1	1.1	45	100	6.6	48.9	36	0.6	58.4
Pescado y sus productos	34.9	0	45	100	15.5	9.6	20	0.2	12.4
Metales y minerales	34.3	0.9	50	100	2.8	75.6	15	11.9	79.8
Petróleo	38.0	0	50	100	0.1	98.1	4	5.2	97.5
Productos químicos	35.2	0.1	*156*	100	2.3	72.0	20	12.1	51.4
Madera, papel, etc.	34.2	0.8	50	100	4.5	50.6	20	3.1	62.2
Textiles	35.0	0	50	100	9.8	11.3	25	2.5	23.0
Prendas de vestir	35.1	0	50	100	21.2	0	25	0.9	0
Cueros, calzado, etc.	34.7	0	50	100	6.0	62.2	30	2.3	58.0
Máquinas no eléctricas	35.1	0	50	100	2.8	77.7	20	17.7	88.6
Máquinas eléctricas	34.4	0	50	100	3.5	69.0	20	21.8	80.9
Material de transporte	37.0	0	50	100	8.5	45.7	50	10.2	39.9
Manufacturas n.e.p.	34.6	0	50	100	5.1	57.4	20	5.5	71.7

Parte B Exportaciones a los principales socios y aranceles que enfrentan

Principales mercados	Impo bilaterales		Diversificación		Promedio NMF de		Margen	Impo exentas	
		en US$	95% de expo están en		lineas con comercio		de pref.	Líneas	Valor
		Millones	N° Capítulos	N° Subpart.	Simple	Ponderado	Ponderado	en %	en %
Productos agropecuarios									
1. Estados Unidos de América	2015	22,138	21	100	6.8	5.8	5.6	99.7	99.9
2. Canadá	2015	1,642	14	68	8.0	1.3	1.2	96.9	100.0
3. Unión Europea	2015	1,243	21	70	12.3	6.4	4.5	77.0	85.9
4. Japón	2015	838	14	40	11.0	10.3	4.3	69.0	47.8
5. Guatemala	2015	335	18	54	10.7	13.6	11.3	89.5	83.2
Productos no agropecuarios									
1. Estados Unidos de América	2015	262,204	47	554	4.0	3.6	3.6	100.0	100.0
2. Canadá	2015	22,260	42	357	3.2	3.1	3.1	100.0	100.0
3. Unión Europea	2015	18,687	52	446	4.4	2.1	2.1	100.0	100.0
4. China	2015	9,876	29	207	9.3	5.1	0.0	10.2	57.5
5. Brasil	2015	4,301	41	320	13.2	17.7	14.9	29.1	74.4

Moldova, República de

Parte A.1 Aranceles e importaciones totales y por rangos de tarifa

Total		Total	Ag	No Ag	Miembro de la OMC desde		2001
Consolidado final, promedio simple		6.9	13.8	5.9	Cobertura de la consolidación:	Total	100
NMF Aplicado, promedio simple	2016	5.4	11.6	4.4		No ag	100
Promedio ponderado por comercio	2015	4.3	11.1	3.3	Ag: Contingentes arancelarios (en %)		1.8
Importaciones en millardos US$	2015	4.0	0.6	3.4	Ag: Salvaguardia especiales (en %)		0

Distribución de frecuencias		Exentas	0 <= 5	5 <= 10	10 <= 15	15 <= 25	25 <= 50	50 <= 100	> 100	No AdV
		Líneas arancelarias y importaciones (en %)								en %
Productos agropecuarios										
Consolidados finales		3.2	10.4	30.7	36.0	16.0	1.2	1.8	0	9.0
NMF aplicados	2016	9.4	15.1	25.6	34.3	11.8	1.8	0.1	0	10.1
Importaciones	2015	9.9	12.1	24.6	39.0	11.1	2.4	0	0	19.8
Productos no agropecuarios										
Consolidados finales		28.3	13.7	47.4	10.5	0.1	0	0	0	0
NMF aplicados	2016	41.7	20.4	29.1	8.5	0.1	0	0	0	0.2
Importaciones	2015	59.4	11.1	24.3	5.1	0.1	0	0	0	0.0

Parte A.2 Aranceles e importaciones por grupos de productos

Grupos de productos	Derechos consolidados finales				Derechos NMF aplicados			Importaciones	
	Promedio	Exentos en %	Max	Consolidación en %	Promedio	Exentos en %	Max	Sector en %	Exentas en %
Productos animales	17.2	1.1	*30*	100	15.3	13.3	*30*	0.9	12.3
Productos lácteos	14.2	0	*34*	100	14.3	1.0	*34*	0.7	0
Frutas, legumbres, plantas	14.3	0	20	100	12.8	5.0	20	3.2	7.0
Café, té	10.6	0	15	100	10.6	0	15	1.1	0
Cereales y otras preparaciones	13.2	0.6	20	100	11.0	14.1	15	3.0	25.2
Semillas oleaginosas, grasas y aceites	10.7	2.7	20	100	10.1	7.9	20	1.3	2.1
Azúcares y artículos de confitería	56.3	0	*75*	100	15.0	0	15	0.3	0
Bebidas y tabaco	13.2	0	*58*	100	13.1	0	*58*	2.6	0
Algodón	0.0	100.0	0	100	0.0	100.0	0	0.1	100.0
Otros productos agrícolas	8.9	10.4	20	100	7.6	14.9	20	0.8	25.5
Pescado y sus productos	4.3	57.9	15	100	4.0	59.4	15	1.0	69.6
Metales y minerales	3.4	59.1	20	100	2.7	66.3	20	19.3	82.3
Petróleo	0.0	100.0	0	100	0.0	100.0	0	10.0	100.0
Productos químicos	4.5	25.8	10	100	3.9	28.8	7	15.4	48.2
Madera, papel, etc.	5.9	32.6	15	100	4.6	41.6	15	5.6	48.5
Textiles	7.9	1.5	20	100	5.3	29.5	20	5.9	35.0
Prendas de vestir	12.0	0	12	100	11.9	0	12	1.8	0
Cueros, calzado, etc.	8.4	5.5	15	100	8.0	6.3	15	2.8	5.8
Máquinas no eléctricas	7.9	16.6	15	100	2.2	68.8	10	7.8	59.6
Máquinas eléctricas	6.0	30.6	10	100	5.6	21.9	10	8.2	34.1
Material de transporte	4.3	19.6	10	100	2.3	56.5	10	4.8	50.1
Manufacturas n.e.p.	5.8	31.1	15	100	5.8	29.4	15	3.5	67.1

Parte B Exportaciones a los principales socios y aranceles que enfrentan

Principales mercados	Impo bilaterales		Diversificación		Promedio NMF de		Margen	Impo exentas	
		en US$	95% de expo están en		lineas con comercio		de pref.	Líneas	Valor
		Millones	N° Capítulos	N° Subpart.	Simple	Ponderado	Ponderado	en %	en %
Productos agropecuarios									
1. Unión Europea	2015	446	17	51	12.4	9.5	9.4	93.2	99.7
2. Turquía	2015	193	3	6	35.3	35.4	0.0	24.4	8.4
3. Belarús	2015	139	6	18	10.9	11.0	11.0	100.0	100.0
4. Federación de Rusia	2015	85	10	26	11.8	9.9	9.9	100.0	100.0
5. Kazajstán	2015	57	5	16	13.9	33.1	33.1	100.0	100.0
Productos no agropecuarios									
1. Unión Europea	2015	576	38	168	4.4	4.0	4.0	100.0	100.0
2. Federación de Rusia	2015	92	24	101	7.6	6.0	6.0	100.0	100.0
3. Serbia	2015	33	4	7	15.9	9.7	9.7	100.0	100.0
4. Turquía	2015	24	12	24	8.3	6.8	6.8	99.5	100.0
5. Estados Unidos de América	2015	23	14	53	11.3	10.3	0.8	23.3	30.9

Mongolia

Parte A.1 Aranceles e importaciones totales y por rangos de tarifa

Total		Total	Ag	No Ag	Miembro de la OMC desde		1997
Consolidado final, promedio simple		17.5	18.8	17.3	Cobertura de la consolidación:	Total	100
NMF Aplicado, promedio simple	2016	5.2	6.1	5.0		No ag	100
Promedio ponderado por comercio	2015	5.1	6.1	4.9	Ag: Contingentes arancelarios (en %)		
Importaciones en millardos US$	2015	3.8	0.5	3.3	Ag: Salvaguardia especiales (en %)		

Distribución de frecuencias		Exentas	0 <= 5	5 <= 10	10 <= 15	15 <= 25	25 <= 50	50 <= 100	> 100	No AdV
		Líneas arancelarias y importaciones (en %)								en %
Productos agropecuarios										
Consolidados finales		0.7	0.7	0.8	24.8	71.2	1.5	0.3	0	0
NMF aplicados	2016	0.8	89.3	0.1	6.7	2.4	0.4	0	0	0
Importaciones	2015	0.1	92.4	0.3	4.1	2.8	0.4	0	0	0.0
Productos no agropecuarios										
Consolidados finales		1.7	0.1	20.2	0.0	74.2	3.9	0	0	0
NMF aplicados	2016	1.0	98.4	0.2	0.0	0.4	0	0	0	0
Importaciones	2015	3.1	95.4	0	0	1.5	0	0	0	0

Parte A.2 Aranceles e importaciones por grupos de productos

Grupos de productos	Derechos consolidados finales				Derechos NMF aplicados			Importaciones	
	Promedio	Exentos en %	Max	Consolidación en %	Promedio	Exentos en %	Max	Sector en %	Exentas en %
Productos animales	15.3	4.9	20	100	7.2	4.1	20	0.5	1.1
Productos lácteos	16.4	0	20	100	12.4	0	20	0.4	0
Frutas, legumbres, plantas	18.7	0	20	100	5.5	0	20	1.5	0
Café, té	19.7	0	20	100	5.0	0	5	1.5	0
Cereales y otras preparaciones	19.0	0	20	100	5.9	0	15	3.7	0
Semillas oleaginosas, grasas y aceites	19.5	0	20	100	5.0	0	5	0.8	0
Azúcares y artículos de confitería	19.7	0	20	100	5.0	0	5	1.2	0
Bebidas y tabaco	23.6	0	75	100	10.8	0	40	2.6	0
Algodón	19.0	0	20	100	5.0	0	5	0.0	0
Otros productos agrícolas	19.6	0	20	100	5.0	0.9	5	0.4	0.5
Pescado y sus productos	20.0	0	20	100	5.0	0	5	0.1	0
Metales y minerales	19.6	0	20	100	5.1	0	20	15.5	0
Petróleo	20.0	0	20	100	3.9	22.5	5	18.6	0.7
Productos químicos	5.8	5.4	20	100	5.0	0	7	8.5	0
Madera, papel, etc.	19.4	0	30	100	5.4	0	20	3.8	0
Textiles	19.7	0.2	30	100	5.1	0	20	1.1	0
Prendas de vestir	25.9	0	30	100	5.1	0	20	0.6	0
Cueros, calzado, etc.	20.1	0	30	100	5.1	0	20	1.9	0
Máquinas no eléctricas	19.5	2.5	20	100	4.9	1.7	5	13.9	8.9
Máquinas eléctricas	18.8	5.7	20	100	4.7	5.3	5	6.7	0.6
Material de transporte	20.0	0	20	100	5.0	0.4	15	9.1	1.4
Manufacturas n.e.p.	20.2	0	30	100	4.7	5.3	5	7.6	15.1

Parte B Exportaciones a los principales socios y aranceles que enfrentan

Principales mercados	Impo bilaterales		Diversificación		Promedio NMF de		Margen	Impo exentas	
		en US$	95% de expo están en		lineas con comercio		de pref.	Líneas	Valor
		Millones	N° Capítulos	N° Subpart.	Simple	Ponderado	Ponderado	en %	en %
Productos agropecuarios									
1. China	2015	212	4	5	11.6	13.5	0.0	5.3	0.1
2. Unión Europea	2015	51	2	2	7.5	0.0	0.0	67.3	100.0
3. Federación de Rusia	2015	7	4	5	16.5	15.5	3.7	0.0	0.0
4. India	2015	3	1	3	5.0	5.0	0.0	0.0	0.0
5. Suiza	2015	3	1	1	2.0	0.0	0.0	100.0	100.0
Productos no agropecuarios									
1. China	2015	3,584	2	5	9.6	0.5	0.0	16.7	83.9
2. Suiza	2015	399	1	1	2.6	0.0	0.0	34.3	99.8
3. Japón	2015	50	10	10	5.5	0.9	0.3	48.9	90.8
4. Corea, República de	2015	45	9	12	7.6	2.5	0.0	18.8	32.6
5. Unión Europea	2015	38	19	60	4.5	6.1	6.1	99.5	98.0

Montenegro

Parte A.1 Aranceles e importaciones totales y por rangos de tarifa

Total		Total	Ag	No Ag	Miembro de la OMC desde		2012
Consolidado final, promedio simple		5.1	10.8	4.2	Cobertura de la consolidación:	Total	100
NMF Aplicado, promedio simple	2016	3.9	9.0	3.0		No ag	100
Promedio ponderado por comercio	2015	6.6	17.7	2.9	Ag: Contingentes arancelarios (en %)		
Importaciones en millardos US$	2015	2.0	0.5	1.5	Ag: Salvaguardia especiales (en %)		

Distribución de frecuencias		Exentas	0 <= 5	5 <= 10	10 <= 15	15 <= 25	25 <= 50	50 <= 100	> 100	No AdV
		Líneas arancelarias y importaciones (en %)								en %
Productos agropecuarios										
Consolidados finales		23.0	16.6	24.3	12.0	15.1	9.0	0	0	0
NMF aplicados	2016	29.5	26.6	12.2	10.4	13.0	7.8	0	0	4.0
Importaciones	2015	8.2	11.4	12.5	19.3	21.2	26.6	0	0	24.6
Productos no agropecuarios										
Consolidados finales		33.2	28.2	30.9	7.5	0.2	0	0	0	0
NMF aplicados	2016	30.3	50.2	18.1	1.2	0.1	0	0	0	0.0
Importaciones	2015	43.5	37.8	17.8	0.8	0.1	0	0	0	0.1

Parte A.2 Aranceles e importaciones por grupos de productos

Grupos de productos	Derechos consolidados finales				Derechos NMF aplicados			Importaciones	
	Promedio	Exentos en %	Max	Consolidación en %	Promedio	Exentos en %	Max	Sector en %	Exentas en %
Productos animales	14.4	19.1	50	100	13.4	20.3	*40*	6.1	0.8
Productos lácteos	32.8	0	50	100	29.3	1.0	*50*	2.2	0
Frutas, legumbres, plantas	12.3	16.9	50	100	11.1	16.1	*31*	3.2	3.4
Café, té	10.1	4.2	20	100	9.0	12.5	21	1.7	0.0
Cereales y otras preparaciones	11.0	5.6	40	100	7.5	17.1	*40*	5.3	12.5
Semillas oleaginosas, grasas y aceites	5.4	30.4	45	100	2.3	62.7	*45*	0.9	83.0
Azúcares y artículos de confitería	5.9	0	10	100	3.4	41.2	16	0.5	61.8
Bebidas y tabaco	21.5	6.4	50	100	19.0	0	*50*	3.7	0
Algodón	0.0	100.0	0	100	0.0	100.0	0	0.0	100.0
Otros productos agrícolas	2.6	55.2	15	100	1.6	59.3	16	1.1	9.7
Pescado y sus productos	10.0	8.1	20	100	8.3	5.1	20	0.7	0.1
Metales y minerales	2.7	55.5	20	100	2.4	50.3	20	12.5	27.1
Petróleo	2.6	20.0	5	100	1.7	32.7	5	7.6	95.0
Productos químicos	5.0	16.1	7	100	1.7	17.4	7	13.0	36.0
Madera, papel, etc.	0.3	96.3	15	100	0.4	88.0	10	6.0	61.7
Textiles	6.7	1.6	13	100	3.5	2.5	13	1.7	5.1
Prendas de vestir	11.4	0	12	100	10.0	0	10	3.0	0
Cueros, calzado, etc.	5.6	24.4	20	100	4.7	21.9	15	2.8	2.0
Máquinas no eléctricas	1.8	42.1	15	100	1.9	37.5	15	7.9	61.1
Máquinas eléctricas	1.3	50.3	14	100	1.3	39.0	7	7.8	45.7
Material de transporte	2.5	25.8	17	100	1.2	55.8	8	6.6	20.3
Manufacturas n.e.p.	3.8	35.2	15	100	3.9	28.5	15	5.7	68.0

Parte B Exportaciones a los principales socios y aranceles que enfrentan

Principales mercados	Impo bilaterales		Diversificación		Promedio NMF de		Margen	Impo exentas	
		en US$	95% de expo están en		lineas con comercio		de pref.	Líneas	Valor
		Millones	N° Capítulos	N° Subpart.	Simple	Ponderado	Ponderado	en %	en %
Productos agropecuarios									
1. Pakistán	2015	35	2	5	7.0	2.4	0.0	0.0	0.0
2. Serbia	2015	18	10	22	21.1	26.2	26.2	100.0	100.0
3. Bosnia y Herzegovina	2015	12	6	16	24.4	22.7	22.7	100.0	100.0
4. Unión Europea	2015	8	10	25	7.8	5.9	5.2	60.4	84.2
5. Federación de Rusia	2015	2	1	1	22.5	16.3	0.0	0.0	0.0
Productos no agropecuarios									
1. Unión Europea	2015	146	18	53	3.5	3.3	3.3	100.0	100.0
2. Serbia	2015	42	24	60	8.2	4.2	4.2	100.0	100.0
3. China	2015	23	1	2	5.4	0.0	0.0	33.3	100.0
4. Bosnia y Herzegovina	2015	20	13	19	6.7	3.5	3.5	100.0	100.0
5. Albania	2015	19	5	8	0.8	0.5	0.5	100.0	100.0

Mozambique

Parte A.1 Aranceles e importaciones totales y por rangos de tarifa

Total		Total	Ag	No Ag	Miembro de la OMC desde		1995
Consolidado final, promedio simple		97.7	100.0	26.0	Cobertura de la consolidación:	Total	14.7
NMF Aplicado, promedio simple	2016	10.1	13.8	9.5		No ag	0.6
Promedio ponderado por comercio	2015	6.9	10.0	6.5	Ag: Contingentes arancelarios (en %)		
Importaciones en millardos US$	2015	7.9	0.9	7.0	Ag: Salvaguardia especiales (en %)		

Distribución de frecuencias		Exentas	0 <= 5	5 <= 10	10 <= 15	15 <= 25	25 <= 50	50 <= 100	> 100	No AdV
		Líneas arancelarias y importaciones (en %)								en %
Productos agropecuarios										
Consolidados finales		0	0	0	0	0	0	99.9	0	0
NMF aplicados	2016	0.8	23.2	15.9	0	60.2	0	0	0	0
Importaciones	2015	0.7	35.1	25.4	0	38.8	0	0	0	0
Productos no agropecuarios										
Consolidados finales		0	0.4	0	0.1	0	0	0.1	0	0
NMF aplicados	2016	4.0	34.5	32.0	0	29.4	0	0	0	0
Importaciones	2015	10.5	47.7	29.0	0	12.8	0	0	0	0

Parte A.2 Aranceles e importaciones por grupos de productos

Grupos de productos	Derechos consolidados finales				Derechos NMF aplicados			Importaciones	
	Promedio	Exentos en %	Max	Consolidación en %	Promedio	Exentos en %	Max	Sector en %	Exentas en %
Productos animales	100.0	0	100	100	18.1	0.5	20	0.7	0.0
Productos lácteos	100.0	0	100	100	16.3	4.2	20	0.5	0.0
Frutas, legumbres, plantas	100.0	0	100	100	17.0	0	20	0.5	0
Café, té	100.0	0	100	100	17.2	0	20	0.2	0
Cereales y otras preparaciones	100.0	0	100	100	12.9	1.3	20	5.3	1.2
Semillas oleaginosas, grasas y aceites	100.0	0	100	98.8	9.5	0	20	1.5	0
Azúcares y artículos de confitería	100.0	0	100	100	9.1	0	20	0.5	0
Bebidas y tabaco	100.0	0	100	100	17.9	0	20	1.7	0
Algodón	100.0	0	100	100	2.5	0	3	0.0	0
Otros productos agrícolas	100.0	0	100	100	7.6	2.4	20	0.2	8.7
Pescado y sus productos	100.0	0	100	0.9	19.6	0.4	20	1.1	0.0
Metales y minerales	-	-	-	0	7.2	0.3	20	18.2	0.5
Petróleo	-	-	-	0	5.9	0	8	9.1	0
Productos químicos	100.0	0	100	0.4	4.9	11.0	20	10.3	45.7
Madera, papel, etc.	-	-	-	0	9.8	2.4	20	3.1	10.4
Textiles	-	-	-	0	14.5	6.0	20	2.3	12.1
Prendas de vestir	-	-	-	0	20.0	0	20	0.5	0
Cueros, calzado, etc.	-	-	-	0	11.3	1.9	20	1.4	8.3
Máquinas no eléctricas	6.6	0	15	3.6	6.0	3.5	20	12.3	1.6
Máquinas eléctricas	-	-	-	0	8.9	0	20	7.7	0
Material de transporte	-	-	-	0	7.3	8.3	20	17.7	2.9
Manufacturas n.e.p.	-	-	-	0	12.8	1.8	20	5.3	59.1

Parte B Exportaciones a los principales socios y aranceles que enfrentan

Principales mercados	Impo bilaterales		Diversificación		Promedio NMF de		Margen	Impo exentas	
		en US$	95% de expo están en		lineas con comercio		de pref.	Líneas	Valor
		Millones	N° Capítulos	N° Subpart.	Simple	Ponderado	Ponderado	en %	en %
Productos agropecuarios									
1. Unión Europea	2015	284	4	5	9.5	30.2	30.2	100.0	100.0
2. India	2015	107	5	8	31.3	26.1	3.1	25.0	34.8
3. Sudáfrica	2015	67	9	16	9.1	13.3	13.3	100.0	100.0
4. China	2015	61	1	1	11.2	10.3	10.3	92.3	98.8
5. Federación de Rusia	2015	45	1	2	3.2	4.9	4.9	100.0	100.0
Productos no agropecuarios									
1. Unión Europea	2015	1,298	7	10	3.5	2.6	2.6	100.0	100.0
2. Sudáfrica	2015	748	4	8	6.4	0.9	0.9	100.0	100.0
3. China	2015	391	4	7	4.4	0.4	0.4	98.8	100.0
4. India	2015	256	3	4	7.5	1.8	1.7	81.5	97.0
5. Zimbabwe	2015	127	8	18	22.2	6.7	6.7	99.7	100.0

Myanmar

Parte A.1 Aranceles e importaciones totales y por rangos de tarifa

Total		Total	Ag	No Ag	Miembro de la OMC desde		1995
Consolidado final, promedio simple		83.3	102.9	21.3	Cobertura de la consolidación:	Total	18.8
NMF Aplicado, promedio simple	2015	5.6	8.6	5.1		No ag	5.3
Promedio ponderado por comercio					Ag: Contingentes arancelarios (en %)		
Importaciones en millardos US$					Ag: Salvaguardia especiales (en %)		

Distribución de frecuencias		Exentas	0 <= 5	5 <= 10	10 <= 15	15 <= 25	25 <= 50	50 <= 100	> 100	No AdV
		Líneas arancelarias y importaciones (en %)								en %
Productos agropecuarios										
Consolidados finales		0.8	0.7	10.8	4.4	12.5	6.7	15.7	48.3	0.7
NMF aplicados	2015	10.4	43.2	2.0	40.6	0.7	3.1	0	0	0
Importaciones										
Productos no agropecuarios										
Consolidados finales		1.1	0	0.4	0	2.0	1.7	0.1	0.1	0
NMF aplicados	2015	2.9	66.5	16.5	9.0	4.7	0.5	0	0	0
Importaciones										

Parte A.2 Aranceles e importaciones por grupos de productos

Grupos de productos	Derechos consolidados finales				Derechos NMF aplicados			Importaciones	
	Promedio	Exentos en %	Max	Consolidación en %	Promedio	Exentos en %	Max	Sector en %	Exentas en %
Productos animales	111.0	0	165	100	9.8	30.6	15		
Productos lácteos	39.8	0	110	100	3.4	0	5		
Frutas, legumbres, plantas	135.2	2.9	165	100	11.6	8.5	15		
Café, té	151.3	0	220	100	14.0	0	20		
Cereales y otras preparaciones	94.6	0	550	100	8.1	25.3	15		
Semillas oleaginosas, grasas y aceites	23.0	0	165	100	1.7	1.2	15		
Azúcares y artículos de confitería	63.1	0	220	100	5.1	0	20		
Bebidas y tabaco	293.2	0	550	100	23.1	0	40		
Algodón	27.3	0	39	100	0.8	20.0	1		
Otros productos agrícolas	42.3	0	165	100	3.1	0.4	15		
Pescado y sus productos	71.5	0	165	2.7	8.6	6.9	15		
Metales y minerales	23.8	11.7	50	8.5	3.4	5.7	30		
Petróleo	25.0	0	25	100	1.7	0	3		
Productos químicos	30.2	2.8	55	4.2	2.2	1.2	20		
Madera, papel, etc.	-	-	-	0	6.8	4.9	15		
Textiles	26.0	0	30	0.9	8.3	0.1	20		
Prendas de vestir	-	-	-	0	16.9	0	20		
Cueros, calzado, etc.	-	-	-	0	5.3	0	20		
Máquinas no eléctricas	8.6	43.9	30	12.6	1.7	6.7	15		
Máquinas eléctricas	0.0	100.0	0	0.4	4.5	0	20		
Material de transporte	0.0	100.0	0	9.2	3.8	2.9	40		
Manufacturas n.e.p.	29.6	0	30	7.2	5.9	0	30		

Parte B Exportaciones a los principales socios y aranceles que enfrentan

Principales mercados		Impo bilaterales en US$ Millones	Diversificación 95% de expo están en N° Capítulos	N° Subpart.	Promedio NMF de lineas con comercio Simple	Ponderado	Margen de pref. Ponderado	Impo exentas Líneas en %	Valor en %
Productos agropecuarios									
1. India	2015	853	8	24	24.5	28.3	17.7	17.1	5.2
2. China	2015	136	5	14	16.5	20.9	14.2	90.4	86.0
3. Tailandia	2015	119	7	14	32.7	17.9	17.9	99.1	99.8
4. Unión Europea	2015	105	3	7	9.9	13.9	13.9	100.0	100.0
5. Emiratos Árabes Unidos	2015	54	1	5	4.3	5.0	0.0	14.3	0.1
Productos no agropecuarios									
1. China	2015	4,780	7	17	12.6	5.6	5.4	99.1	98.5
2. Tailandia	2015	3,438	2	2	13.5	0.2	0.2	100.0	100.0
3. Japón	2015	814	16	96	9.0	10.3	10.2	96.7	97.8
4. Unión Europea	2015	611	15	96	5.6	10.1	10.1	99.9	100.0
5. Corea, República de	2015	444	13	55	9.4	12.4	12.3	95.5	99.5

Namibia

Parte A.1 Aranceles e importaciones totales y por rangos de tarifa

Total		Total	Ag	No Ag	Miembro de la OMC desde		1995
Consolidado final, promedio simple		19.2	39.1	15.7	Cobertura de la consolidación:	Total	94.3
NMF Aplicado, promedio simple	2016	7.6	8.5	7.5		No ag	93.4
Promedio ponderado por comercio	2015	8.1	15.3	7.2	Ag: Contingentes arancelarios (en %)		0
Importaciones en millardos US$	2015	7.6	0.9	6.7	Ag: Salvaguardia especiales (en %)		37.5

Distribución de frecuencias		Exentas	0 <= 5	5 <= 10	10 <= 15	15 <= 25	25 <= 50	50 <= 100	> 100	No AdV
		Líneas arancelarias y importaciones (en %)								en %
Productos agropecuarios										
Consolidados finales		22.5	2.3	1.6	1.5	9.8	36.6	22.6	3.0	0
NMF aplicados	2016	46.1	11.2	13.8	6.6	15.8	6.0	0.3	0.2	13.8
Importaciones	2015	19.4	16.8	9.2	6.6	29.0	18.0	0.5	0.4	28.7
Productos no agropecuarios										
Consolidados finales		13.0	5.2	21.4	20.1	19.8	14.0	0	0.0	0
NMF aplicados	2016	63.5	2.3	5.7	8.0	13.2	7.4	0	0.0	0.9
Importaciones	2015	48.8	16.1	4.1	7.6	18.6	4.7	0	0.0	15.7

Parte A.2 Aranceles e importaciones por grupos de productos

Grupos de productos	Derechos consolidados finales				Derechos NMF aplicados			Importaciones	
	Promedio	Exentos en %	Max	Consolidación en %	Promedio	Exentos en %	Max	Sector en %	Exentas en %
Productos animales	37.4	30.6	160	100	10.9	60.6	82	0.9	22.1
Productos lácteos	93.3	0	96	100	7.5	23.8	*18*	0.5	26.8
Frutas, legumbres, plantas	28.0	20.7	99	100	9.2	34.9	*99*	1.1	12.5
Café, té	65.4	20.8	170	100	7.2	45.8	25	0.3	13.0
Cereales y otras preparaciones	45.1	4.7	597	100	8.9	39.7	*103*	2.7	26.4
Semillas oleaginosas, grasas y aceites	47.0	5.7	81	98.8	7.6	20.5	20	0.7	1.4
Azúcares y artículos de confitería	75.2	0	105	100	9.3	58.8	37	1.1	3.6
Bebidas y tabaco	89.0	4.1	597	100	19.8	8.8	*111*	3.6	2.8
Algodón	60.0	0	60	100	4.4	66.7	15	0.0	31.1
Otros productos agrícolas	12.0	54.4	72	100	2.2	85.5	25	1.0	91.2
Pescado y sus productos	18.5	50.0	37	1.8	6.3	62.7	30	0.5	66.0
Metales y minerales	11.7	16.1	30	96.0	4.0	71.6	30	20.4	75.1
Petróleo	-	-	-	0	0.6	55.6	15	14.2	1.0
Productos químicos	12.4	6.3	30	99.6	2.3	83.2	20	8.9	55.6
Madera, papel, etc.	11.7	12.7	30	100	6.1	61.2	45	4.1	38.7
Textiles	22.2	3.1	30	99.1	16.9	18.1	*156*	1.2	10.9
Prendas de vestir	44.9	0	45	100	41.0	2.1	45	2.4	0.1
Cueros, calzado, etc.	20.7	0	30	96.2	13.3	35.6	43	2.1	11.4
Máquinas no eléctricas	9.2	39.2	30	100	1.5	90.5	30	9.6	93.0
Máquinas eléctricas	17.3	6.1	30	99.6	4.6	67.6	25	5.3	52.6
Material de transporte	18.4	17.6	50	100	6.1	65.7	30	16.3	38.4
Manufacturas n.e.p.	12.5	26.0	30	95.2	3.8	78.4	30	3.1	74.3

Parte B Exportaciones a los principales socios y aranceles que enfrentan

Principales mercados	Impo bilaterales		Diversificación		Promedio NMF de		Margen	Impo exentas	
		en US$	95% de expo están en		lineas con comercio		de pref.	Líneas	Valor
		Millones	N° Capítulos	N° Subpart.	Simple	Ponderado	Ponderado	en %	en %
Productos agropecuarios									
1. Sudáfrica	2015	237	9	22	13.6	8.8	8.8	100.0	100.0
2. Unión Europea	2015	125	3	4	11.2	27.3	27.3	100.0	100.0
3. Noruega	2015	25	1	3	64.1	305.9	223.0	82.4	8.1
4. Angola	2015	12	15	29	25.2	25.1	0.0	0.0	0.0
5. Botswana	2015	7	4	5	14.3	9.7	9.7	100.0	100.0
Productos no agropecuarios									
1. Botswana	2015	1,116	2	3	9.2	0.0	0.0	100.0	100.0
2. Unión Europea	2015	846	9	20	4.1	3.7	3.7	99.8	100.0
3. Sudáfrica	2015	270	32	157	9.1	2.7	2.7	100.0	100.0
4. China	2015	211	6	11	6.0	2.6	0.0	41.0	46.0
5. Estados Unidos de América	2015	108	2	3	2.1	0.1	0.1	97.4	100.0

Nauru

Parte A.1 Aranceles e importaciones totales y por rangos de tarifa

Total		Total	Ag	No Ag	No es miembro de la OMC	
Consolidado final, promedio simple					Cobertura de la consolidación:	Total
NMF Aplicado, promedio simple	2016	11.9	22.2	10.2		No ag
Promedio ponderado por comercio					Ag: Contingentes arancelarios (en %)	
Importaciones en millardos US$					Ag: Salvaguardia especiales (en %)	

Distribución de frecuencias		Exentas	0 <= 5	5 <= 10	10 <= 15	15 <= 25	25 <= 50	50 <= 100	> 100	No AdV
		Líneas arancelarias y importaciones (en %)								en %
Productos agropecuarios										
Consolidados finales										
NMF aplicados	2016	18.6	0	72.0	0.7	0	5.3	1.0	2.4	4.3
Importaciones										
Productos no agropecuarios										
Consolidados finales										
NMF aplicados	2016	1.8	0.0	94.9	0.4	1.6	0.3	0	0	1.1
Importaciones										

Parte A.2 Aranceles e importaciones por grupos de productos

Grupos de productos	Derechos consolidados finales				Derechos NMF aplicados			Importaciones	
	Promedio	Exentos en %	Max	Consolidación en %	Promedio	Exentos en %	Max	Sector en %	Exentas en %
Productos animales					10.0	0	10		
Productos lácteos					11.9	0	30		
Frutas, legumbres, plantas					4.4	59.2	30		
Café, té					13.3	16.7	30		
Cereales y otras preparaciones					10.1	5.5	30		
Semillas oleaginosas, grasas y aceites					11.2	4.8	30		
Azúcares y artículos de confitería					30.0	0	30		
Bebidas y tabaco					210.1	6.3	*> 1000*		
Algodón					10.0	0	10		
Otros productos agrícolas					10.0	0	15		
Pescado y sus productos					9.9	0.9	10		
Metales y minerales					10.0	0.4	30		
Petróleo					12.2	0	*43*		
Productos químicos					9.6	4.4	10		
Madera, papel, etc.					9.8	2.4	10		
Textiles					10.0	0.4	10		
Prendas de vestir					10.0	0	10		
Cueros, calzado, etc.					9.9	0.6	10		
Máquinas no eléctricas					11.3	0.6	25		
Máquinas eléctricas					10.0	0	10		
Material de transporte					17.3	1.7	45		
Manufacturas n.e.p.					9.6	5.6	45		

Parte B Exportaciones a los principales socios y aranceles que enfrentan

Principales mercados	Impo bilaterales		Diversificación		Promedio NMF de		Margen	Impo exentas	
		en US$	95% de expo están en		lineas con comercio		de pref.	Líneas	Valor
		Millones	N° Capítulos	N° Subpart.	Simple	Ponderado	Ponderado	en %	en %
Productos agropecuarios									
1. Australia	2015	0	1	1	2.5	4.8	4.8	100.0	100.0
2. Unión Europea	2015	0	1	1	12.2	12.8	3.9	0.0	0.0
3. Madagascar	2015	0	1	1	20.0	20.0	0.0	0.0	0.0
4. Federación de Rusia	2015	0	1	1	8.9	8.9	0.0	0.0	0.0
5. Nigeria	2014	0	1	1	23.0	23.0	0.0	0.0	0.0
Productos no agropecuarios									
1. Australia	2015	11	1	1	4.4	0.1	0.1	100.0	100.0
2. India	2015	6	1	1	7.3	5.0	0.0	16.7	0.0
3. Japón	2015	5	1	1	1.7	0.1	0.0	50.0	98.5
4. Hong Kong, China	2015	1	6	7	0.0	0.0	0.0	100.0	100.0
5. Unión Europea	2015	1	6	8	1.5	0.7	0.7	97.1	100.0

Nepal

Parte A.1 Aranceles e importaciones totales y por rangos de tarifa

Total		Total	Ag	No Ag	Miembro de la OMC desde		2004
Consolidado final, promedio simple		26.3	41.0	23.8	Cobertura de la consolidación:	Total	99.4
NMF Aplicado, promedio simple	2016	12.1	14.3	11.7		No ag	99.3
Promedio ponderado por comercio	2015	12.2	12.4	12.2	Ag: Contingentes arancelarios (en %)		
Importaciones en millardos US$	2015	6.6	1.3	5.4	Ag: Salvaguardia especiales (en %)		

Distribución de frecuencias		Exentas	0 <= 5	5 <= 10	10 <= 15	15 <= 25	25 <= 50	50 <= 100	> 100	No AdV
		Líneas arancelarias y importaciones (en %)								en %
Productos agropecuarios										
Consolidados finales		0	0.7	3.3	0.5	5.2	82.5	6.9	0.9	0
NMF aplicados	2016	1.5	9.0	63.8	13.2	2.4	8.2	0.8	1.1	2.8
Importaciones	2015	0	19.4	60.5	7.0	3.6	8.1	0.9	0.6	4.1
Productos no agropecuarios										
Consolidados finales		2.9	1.5	3.3	5.4	46.9	39.3	0.1	0	0
NMF aplicados	2016	3.9	27.4	28.1	26.1	9.0	4.9	0.6	0	0.4
Importaciones	2015	6.3	43.3	11.0	23.7	7.6	6.7	1.5	0	12.6

Parte A.2 Aranceles e importaciones por grupos de productos

Grupos de productos	Derechos consolidados finales				Derechos NMF aplicados			Importaciones	
	Promedio	Exentos en %	Max	Consolidación en %	Promedio	Exentos en %	Max	Sector en %	Exentas en %
Productos animales	34.5	0	60	100	10.5	0	15	0.4	0
Productos lácteos	46.0	0	50	100	16.0	0	20	0.2	0
Frutas, legumbres, plantas	39.8	0	60	100	11.5	0	*36*	4.2	0
Café, té	40.8	0	50	100	24.2	0	30	0.2	0
Cereales y otras preparaciones	46.4	0	100	100	13.3	0	30	6.2	0
Semillas oleaginosas, grasas y aceites	33.7	0	60	100	9.5	0	15	5.0	0
Azúcares y artículos de confitería	45.9	0	60	100	14.4	0	30	0.5	0
Bebidas y tabaco	87.1	0	200	100	58.0	0	*200*	0.8	0
Algodón	36.0	0	40	100	0.0	100.0	0	0.0	0
Otros productos agrícolas	31.1	0	50	100	8.0	4.8	20	1.3	0
Pescado y sus productos	27.1	0	50	100	10.6	0	15	0.2	0
Metales y minerales	25.3	0.1	40	99.4	11.9	2.8	*33*	27.3	0.0
Petróleo	15.0	0	15	16.7	22.0	0	30	9.2	0
Productos químicos	21.5	0.4	40	100	11.4	0.5	30	10.9	1.7
Madera, papel, etc.	24.4	0	40	100	13.9	3.0	30	2.5	0
Textiles	26.3	0	40	99.8	12.4	0	30	4.1	0
Prendas de vestir	29.9	0	30	100	19.9	0	20	1.6	0
Cueros, calzado, etc.	27.3	0	40	100	11.5	0.6	20	1.2	0
Máquinas no eléctricas	19.5	9.0	30	100	6.6	9.5	30	6.3	16.3
Máquinas eléctricas	20.8	21.5	40	100	10.4	22.9	30	7.0	48.4
Material de transporte	27.6	0	60	99.2	18.6	0.8	80	8.5	0
Manufacturas n.e.p.	20.9	6.5	40	95.2	11.5	7.8	80	2.5	21.8

Parte B Exportaciones a los principales socios y aranceles que enfrentan

Principales mercados	Impo bilaterales		Diversificación		Promedio NMF de		Margen	Impo exentas	
		en US$	95% de expo están en		lineas con comercio		de pref.	Líneas	Valor
		Millones	N° Capítulos	N° Subpart.	Simple	Ponderado	Ponderado	en %	en %
Productos agropecuarios									
1. India	2015	200	17	39	30.3	36.3	36.3	98.7	99.6
2. Unión Europea	2015	5	10	19	12.0	7.0	7.0	100.0	100.0
3. Estados Unidos de América	2015	4	6	11	3.1	0.6	0.6	100.0	100.0
4. Singapur	2015	3	3	3	0.0	0.0	0.0	100.0	100.0
5. China	2015	2	4	4	9.8	10.3	10.3	100.0	100.0
Productos no agropecuarios									
1. India	2015	270	19	41	10.0	9.0	9.0	100.0	100.0
2. Unión Europea	2015	103	29	161	5.9	7.3	7.3	99.9	100.0
3. Estados Unidos de América	2015	79	22	94	7.9	4.2	0.4	41.2	68.5
4. China	2015	21	32	68	12.9	10.0	10.0	98.4	99.6
5. Turquía	2015	16	3	4	4.6	4.1	0.9	53.7	3.8

Nicaragua

Parte A.1 Aranceles e importaciones totales y por rangos de tarifa

Total		Total	Ag	No Ag	Miembro de la OMC desde		1995
Consolidado final, promedio simple		40.9	43.5	40.5	Cobertura de la consolidación:	Total	100
NMF Aplicado, promedio simple	2016	5.7	10.8	4.9		No ag	100
Promedio ponderado por comercio	2015	6.0	12.3	4.7	Ag: Contingentes arancelarios (en %)		5.5
Importaciones en millardos US$	2015	5.9	1.0	4.9	Ag: Salvaguardia especiales (en %)		6.3

Distribución de frecuencias		Exentas	0 <= 5	5 <= 10	10 <= 15	15 <= 25	25 <= 50	50 <= 100	> 100	No AdV
		Líneas arancelarias y importaciones (en %)								en %
Productos agropecuarios										
Consolidados finales		0	0	0	0	0	89.9	9.5	0.6	0
NMF aplicados	2016	25.6	12.6	13.7	42.5	0.2	3.8	1.5	0.1	0
Importaciones	2015	21.2	11.2	5.1	53.1	0.9	5.7	2.2	0.4	0
Productos no agropecuarios										
Consolidados finales		2.3	0	0.1	0	0	91.1	6.6	0	0
NMF aplicados	2016	55.0	11.2	14.7	19.1	0	0	0	0	0
Importaciones	2015	56.0	12.8	11.3	19.9	0	0	0	0	0

Parte A.2 Aranceles e importaciones por grupos de productos

Grupos de productos	Derechos consolidados finales				Derechos NMF aplicados			Importaciones	
	Promedio	Exentos en %	Max	Consolidación en %	Promedio	Exentos en %	Max	Sector en %	Exentas en %
Productos animales	50.5	0	200	100	14.6	7.7	164	1.0	14.9
Productos lácteos	66.3	0	70	100	26.1	6.0	60	0.5	6.5
Frutas, legumbres, plantas	40.4	0	60	100	11.5	20.2	30	1.2	9.7
Café, té	40.0	0	40	100	13.4	2.1	15	0.3	0.1
Cereales y otras preparaciones	41.8	0	60	100	10.2	35.8	60	7.9	35.1
Semillas oleaginosas, grasas y aceites	41.9	0	60	100	6.0	32.2	15	2.8	4.9
Azúcares y artículos de confitería	55.0	0	100	100	30.0	18.6	55	0.4	1.5
Bebidas y tabaco	45.5	0	75	100	13.1	8.0	40	2.0	1.1
Algodón	40.0	0	40	100	0.0	100.0	0	0.0	100.0
Otros productos agrícolas	40.0	0	40	100	4.3	49.0	15	0.8	45.7
Pescado y sus productos	40.0	0	40	100	11.5	11.3	15	0.3	15.1
Metales y minerales	40.1	0.1	70	100	3.2	67.2	15	12.5	53.8
Petróleo	40.0	0	40	100	6.9	35.0	15	11.7	93.7
Productos químicos	40.0	0.1	40	100	1.8	81.2	15	18.9	50.6
Madera, papel, etc.	40.0	0	40	100	6.0	46.4	15	5.3	30.1
Textiles	41.4	0	100	100	8.2	13.0	15	2.0	15.7
Prendas de vestir	60.0	0	60	100	14.8	1.5	15	0.8	0.8
Cueros, calzado, etc.	41.8	0	60	100	7.6	23.7	15	2.4	6.6
Máquinas no eléctricas	37.6	5.5	40	100	1.2	89.9	15	8.1	80.5
Máquinas eléctricas	31.7	20.6	40	100	2.4	78.5	15	9.3	72.2
Material de transporte	45.3	0	60	100	3.8	51.7	15	8.1	18.6
Manufacturas n.e.p.	38.2	4.5	60	100	6.5	45.4	15	3.4	67.0

Parte B Exportaciones a los principales socios y aranceles que enfrentan

Principales mercados	Impo bilaterales		Diversificación		Promedio NMF de		Margen	Impo exentas	
		en US$	95% de expo están en		lineas con comercio		de pref.	Líneas	Valor
		Millones	N° Capítulos	N° Subpart.	Simple	Ponderado	Ponderado	en %	en %
Productos agropecuarios									
1. Estados Unidos de América	2015	697	10	23	8.0	6.8	3.0	87.7	86.5
2. El Salvador	2015	220	12	22	14.6	30.5	30.5	99.0	100.0
3. Unión Europea	2015	216	10	13	8.6	6.0	3.1	97.0	95.9
4. Costa Rica	2015	99	14	33	13.7	16.0	15.7	98.0	94.3
5. Guatemala	2015	94	12	22	11.6	13.4	13.4	98.8	100.0
Productos no agropecuarios									
1. Estados Unidos de América	2015	2,478	7	26	6.4	13.3	13.3	100.0	100.0
2. México	2015	458	3	4	9.5	6.7	6.7	100.0	100.0
3. Unión Europea	2015	141	5	11	6.5	10.9	10.9	100.0	100.0
4. Canadá	2015	102	5	13	8.3	6.3	0.0	43.6	64.6
5. Taipei Chino	2015	47	2	4	12.0	17.9	17.9	56.1	99.1

Descargar los datos:
www.wto.org/estadisticas

Níger

Parte A.1 Aranceles e importaciones totales y por rangos de tarifa

Total		Total	Ag	No Ag	Miembro de la OMC desde		1996
Consolidado final, promedio simple		45.2	84.3	38.4	Cobertura de la consolidación:	Total	96.8
NMF Aplicado, promedio simple	2016	12.2	15.8	11.5		No ag	96.3
Promedio ponderado por comercio	2015	10.5	15.5	9.1	Ag: Contingentes arancelarios (en %)		
Importaciones en millardos US$	2015	2.5	0.5	1.9	Ag: Salvaguardia especiales (en %)		

Distribución de frecuencias		Exentas	0 <= 5	5 <= 10	10 <= 15	15 <= 25	25 <= 50	50 <= 100	> 100	No AdV
		Líneas arancelarias y importaciones (en %)								en %
Productos agropecuarios										
Consolidados finales		0	0.6	1.3	0	0.1	73.8	0.8	23.3	0
NMF aplicados	2016	0	27.0	19.2	0	41.7	12.0	0	0	0
Importaciones	2015	0	10.4	42.1	0	32.4	15.0	0	0	0
Productos no agropecuarios										
Consolidados finales		0.7	11.6	6.3	5.1	3.9	68.6	0	0.0	0
NMF aplicados	2016	1.8	39.8	21.9	0	36.1	0.4	0	0	0
Importaciones	2015	4.2	56.1	16.5	0	22.3	1.0	0	0	0

Parte A.2 Aranceles e importaciones por grupos de productos

Grupos de productos	Derechos consolidados finales				Derechos NMF aplicados			Importaciones	
	Promedio	Exentos en %	Max	Consolidación en %	Promedio	Exentos en %	Max	Sector en %	Exentas en %
Productos animales	133.8	0	200	100	24.5	0	35	0.3	0
Productos lácteos	31.6	0	50	100	17.0	0	35	1.5	0
Frutas, legumbres, plantas	76.9	0	200	100	17.9	0	35	0.7	0
Café, té	50.0	0	50	100	18.5	0	35	0.5	0
Cereales y otras preparaciones	82.2	0	200	100	13.6	0	35	11.0	0
Semillas oleaginosas, grasas y aceites	48.4	0	50	100	11.1	0	35	3.1	0
Azúcares y artículos de confitería	200.0	0	200	100	12.6	0	35	1.8	0
Bebidas y tabaco	166.5	0	200	100	17.3	0	35	2.0	0
Algodón	50.0	0	50	100	5.0	0	5	0.0	0
Otros productos agrícolas	50.0	0	50	100	9.6	0	20	0.1	0
Pescado y sus productos	45.5	4.0	50	100	15.6	0	20	0.2	0
Metales y minerales	47.6	0.7	50	96.6	11.6	1.9	20	10.6	3.4
Petróleo	14.6	0	50	100	7.7	19.0	10	3.2	0
Productos químicos	49.6	0	50	96.0	7.4	3.8	35	5.6	39.2
Madera, papel, etc.	48.2	0	50	100	11.3	5.1	20	1.6	10.8
Textiles	40.9	0	50	90.2	16.1	0.3	35	2.8	17.6
Prendas de vestir	25.3	0	50	100	20.0	0	20	0.4	0
Cueros, calzado, etc.	37.7	0	50	73.0	12.3	1.3	20	1.1	4.3
Máquinas no eléctricas	9.7	3.4	50	100	6.8	0	20	9.2	0
Máquinas eléctricas	10.5	0	50	100	11.2	0.4	20	6.5	0.5
Material de transporte	23.6	0.2	50	100	8.1	2.5	20	32.8	0.0
Manufacturas n.e.p.	49.2	0	50	99.5	14.2	2.1	20	4.9	0.0

Parte B Exportaciones a los principales socios y aranceles que enfrentan

Principales mercados	Impo bilaterales		Diversificación		Promedio NMF de		Margen	Impo exentas	
		en US$	95% de expo están en		lineas con comercio		de pref.	Líneas	Valor
		Millones	N° Capítulos	N° Subpart.	Simple	Ponderado	Ponderado	en %	en %
Productos agropecuarios									
1. China	2015	120	1	1	10.0	10.0	10.0	100.0	100.0
2. Côte d'Ivoire	2015	5	1	1	15.4	34.5	34.5	100.0	100.0
3. Nigeria	2014	4	5	7	14.6	7.5	7.5	100.0	100.0
4. Unión Europea	2015	2	1	1	3.1	3.0	3.0	100.0	100.0
5. Benin	2015	1	3	3	19.3	15.9	15.9	100.0	100.0
Productos no agropecuarios									
1. Emiratos Árabes Unidos	2015	179	1	1	3.0	0.0	0.0	40.0	100.0
2. Unión Europea	2015	128	1	1	2.7	0.0	0.0	100.0	100.0
3. Federación de Rusia	2015	39	1	1	4.5	0.0	0.0	25.0	99.9
4. Suiza	2015	29	1	1	1.6	0.0	0.0	100.0	100.0
5. China	2015	21	1	1	5.2	6.1	6.1	98.0	99.5

Nigeria

Parte A.1 Aranceles e importaciones totales y por rangos de tarifa

Total		Total	Ag	No Ag	Miembro de la OMC desde		1995
Consolidado final, promedio simple		120.9	150.0	49.7	Cobertura de la consolidación:	Total	20.1
NMF Aplicado, promedio simple	2016	12.1	15.7	11.5		No ag	6.8
Promedio ponderado por comercio	2014	10.7	10.3	10.7	Ag: Contingentes arancelarios (en %)		
Importaciones en millardos US$	2014	46.5	6.9	39.6	Ag: Salvaguardia especiales (en %)		

Distribución de frecuencias		Exentas	0 <= 5	5 <= 10	10 <= 15	15 <= 25	25 <= 50	50 <= 100	> 100	No AdV
		Líneas arancelarias y importaciones (en %)								en %
Productos agropecuarios										
Consolidados finales		0	0	0	0	0	0	0	99.9	0
NMF aplicados	2016	0	28.4	18.0	0	41.6	12.0	0	0	0
Importaciones	2014	0	54.1	28.7	0	9.6	7.6	0	0	0
Productos no agropecuarios										
Consolidados finales		0	0	0	0	0	5.3	1.4	0.1	0
NMF aplicados	2016	3.0	39.4	21.1	0	35.7	0.9	0	0	0
Importaciones	2014	5.4	49.8	24.6	0	10.9	9.3	0	0	0.1

Parte A.2 Aranceles e importaciones por grupos de productos

Grupos de productos	Derechos consolidados finales				Derechos NMF aplicados			Importaciones	
	Promedio	Exentos en %	Max	Consolidación en %	Promedio	Exentos en %	Max	Sector en %	Exentas en %
Productos animales	150.0	0	150	100	24.5	0	35	0.0	0
Productos lácteos	150.0	0	150	100	16.0	0	35	1.9	0
Frutas, legumbres, plantas	150.0	0	150	100	17.9	0	35	0.6	0
Café, té	150.0	0	150	100	18.3	0	35	0.2	0
Cereales y otras preparaciones	150.0	0	150	100	13.5	0	35	7.4	0
Semillas oleaginosas, grasas y aceites	150.0	0	150	98.8	11.0	0	35	1.4	0
Azúcares y artículos de confitería	150.0	0	150	100	12.5	0	35	2.1	0
Bebidas y tabaco	150.0	0	150	100	17.1	0	35	1.0	0
Algodón	150.0	0	150	100	5.0	0	5	0.0	0
Otros productos agrícolas	150.0	0	150	100	9.5	0	20	0.3	0
Pescado y sus productos	78.6	0	150	3.1	15.6	0	20	2.8	0
Metales y minerales	54.9	0	70	4.5	11.4	4.0	20	12.9	14.9
Petróleo	-	-	-	0	6.8	19.0	10	15.3	0
Productos químicos	74.6	0	150	1.5	7.3	3.9	35	11.6	4.0
Madera, papel, etc.	80.0	0	80	1.6	11.2	5.1	20	2.6	16.6
Textiles	60.0	0	60	1.4	16.0	0.3	35	1.6	2.8
Prendas de vestir	-	-	-	0	20.0	0	20	0.1	0
Cueros, calzado, etc.	-	-	-	0	12.2	1.3	20	1.5	1.6
Máquinas no eléctricas	44.3	0	50	34.3	6.5	4.8	20	15.7	7.7
Máquinas eléctricas	40.0	0	40	0.4	11.0	0.8	20	7.5	1.8
Material de transporte	-	-	-	0	12.4	7.6	35	11.7	2.7
Manufacturas n.e.p.	50.2	0	70	13.3	14.2	2.4	20	1.9	1.5

Parte B Exportaciones a los principales socios y aranceles que enfrentan

Principales mercados	Impo bilaterales		Diversificación		Promedio NMF de		Margen	Impo exentas	
		en US$	95% de expo están en		lineas con comercio		de pref.	Líneas	Valor
		Millones	N° Capítulos	N° Subpart.	Simple	Ponderado	Ponderado	en %	en %
Productos agropecuarios									
1. Unión Europea	2015	517	4	6	10.1	0.6	0.2	32.2	93.3
2. Turquía	2015	138	1	1	19.5	9.8	0.0	25.0	2.3
3. Viet Nam	2015	102	2	2	6.4	5.6	0.0	33.3	0.2
4. Japón	2015	97	1	1	7.4	0.0	0.0	87.5	100.0
5. India	2015	85	7	9	29.5	9.6	0.4	21.1	70.2
Productos no agropecuarios									
1. Unión Europea	2015	19,869	1	2	3.7	0.1	0.0	78.5	99.6
2. India	2015	9,865	1	2	9.1	0.4	0.0	2.9	91.7
3. Brasil	2015	4,633	1	2	13.3	0.0	0.0	29.4	100.0
4. Sudáfrica	2015	2,963	1	1	13.3	0.0	0.0	46.7	99.8
5. Japón	2015	2,720	1	2	1.0	0.0	0.0	84.0	100.0

Descargar los datos:
www.wto.org/estadisticas

Noruega

Parte A.1 Aranceles e importaciones totales y por rangos de tarifa

Total		Total	Ag	No Ag	Miembro de la OMC desde		1995
Consolidado final, promedio simple		20.1	133.0	3.0	Cobertura de la consolidación:	Total	100
NMF Aplicado, promedio simple	2016	6.1	39.9	0.5		No ag	100
Promedio ponderado por comercio	2015	2.8	28.1	0.4	Ag: Contingentes arancelarios (en %)		31.0
Importaciones en millardos US$	2015	75.5	6.7	68.9	Ag: Salvaguardia especiales (en %)		47.8

Distribución de frecuencias		Exentas	0 <= 5	5 <= 10	10 <= 15	15 <= 25	25 <= 50	50 <= 100	> 100	No AdV
		Líneas arancelarias y importaciones (en %)								en %
Productos agropecuarios										
Consolidados finales		28.0	21.4	1.0	1.5	0.8	1.5	3.5	42.4	66.7
NMF aplicados	2016	51.6	3.2	3.0	4.0	5.2	9.4	11.9	11.6	43.5
Importaciones	2015	47.1	1.1	0.7	8.6	4.6	8.2	23.4	6.3	47.9
Productos no agropecuarios										
Consolidados finales		51.7	25.5	12.5	10.3	0	0	0	0.0	2.3
NMF aplicados	2016	95.3	0.0	1.2	3.5	0.0	0	0.0	0.0	0.1
Importaciones	2015	96.2	0.0	0.4	2.9	0.0	0.5	0	0.0	0.5

Parte A.2 Aranceles e importaciones por grupos de productos

Grupos de productos	Derechos consolidados finales				Derechos NMF aplicados			Importaciones	
	Promedio	Exentos en %	Max	Consolidación en %	Promedio	Exentos en %	Max	Sector en %	Exentas en %
Productos animales	343.0	8.8	*556*	100	118.0	13.3	555	0.3	2.3
Productos lácteos	322.5	0	*453*	100	120.9	0	443	0.2	0
Frutas, legumbres, plantas	84.7	19.2	*606*	100	18.9	63.8	249	2.1	70.7
Café, té	38.9	52.1	*474*	100	4.2	79.2	*76*	0.6	63.3
Cereales y otras preparaciones	229.5	10.8	*549*	100	48.1	20.9	427	2.2	7.9
Semillas oleaginosas, grasas y aceites	90.4	27.9	*363*	100	21.9	45.3	*207*	1.0	38.4
Azúcares y artículos de confitería	78.4	23.1	*369*	100	12.9	38.7	*77*	0.3	40.8
Bebidas y tabaco	38.5	54.7	*424*	100	19.8	84.9	*417*	1.5	89.5
Algodón	0.0	100.0	0	100	0.0	100.0	0	0.0	100.0
Otros productos agrícolas	50.9	53.6	*822*	100	19.8	80.0	*822*	0.7	44.4
Pescado y sus productos	2.8	97.4	*344*	100	0.6	99.3	*296*	1.6	73.3
Metales y minerales	0.9	78.8	12	100	0.0	100.0	0	13.7	100.0
Petróleo	0.0	100.0	0	100	0.0	100.0	0	3.5	100.0
Productos químicos	2.5	58.5	7	100	0.0	100.0	0	11.1	100.0
Madera, papel, etc.	0.3	72.0	5	100	0.0	100.0	0	6.3	100.0
Textiles	7.1	15.9	14	100	0.4	95.5	11	1.6	86.8
Prendas de vestir	11.1	0	14	100	7.8	16.5	11	2.9	4.9
Cueros, calzado, etc.	2.7	57.4	10	100	0.0	100.0	0	2.0	100.0
Máquinas no eléctricas	2.5	34.6	10	100	0.0	100.0	0	14.7	100.0
Máquinas eléctricas	1.5	58.2	14	100	0.0	100.0	0	8.6	100.0
Material de transporte	3.3	33.2	10	100	0.0	100.0	0	17.8	100.0
Manufacturas n.e.p.	1.7	49.8	10	100	0.0	100.0	0	7.4	100.0

Parte B Exportaciones a los principales socios y aranceles que enfrentan

Principales mercados	Impo bilaterales		Diversificación		Promedio NMF de		Margen	Impo exentas	
		en US$	95% de expo están en		lineas con comercio		de pref.	Líneas	Valor
		Millones	N° Capítulos	N° Subpart.	Simple	Ponderado	Ponderado	en %	en %
Productos agropecuarios									
1. Unión Europea	2015	488	27	101	14.3	6.0	3.9	37.3	83.4
2. Estados Unidos de América	2015	105	8	13	5.5	6.2	0.0	25.4	16.7
3. Canadá	2015	18	5	6	31.3	169.5	1.6	69.9	30.8
4. Federación de Rusia	2015	17	5	5	15.5	6.1	0.0	5.4	11.1
5. Australia	2015	15	4	4	1.9	7.7	0.0	70.0	43.2
Productos no agropecuarios									
1. Unión Europea	2015	60,285	47	363	4.7	1.4	1.2	94.1	92.2
2. Estados Unidos de América	2015	4,430	39	218	2.8	0.5	0.0	44.0	87.4
3. China	2015	4,140	25	155	7.4	8.4	0.0	16.6	15.0
4. Corea, República de	2015	2,621	21	141	6.3	7.3	7.0	99.1	97.5
5. Japón	2015	1,761	21	87	1.4	2.8	0.0	69.9	44.2

Nueva Zelandia

Parte A.1 Aranceles e importaciones totales y por rangos de tarifa

Total		Total	Ag	No Ag	Miembro de la OMC desde		1995
Consolidado final, promedio simple		10.1	6.1	10.7	Cobertura de la consolidación:	Total	100
NMF Aplicado, promedio simple	2016	2.0	1.4	2.2		No ag	100
Promedio ponderado por comercio	2015	2.5	2.2	2.6	Ag: Contingentes arancelarios (en %)		0.5
Importaciones en millardos US$	2015	36.2	4.2	32.1	Ag: Salvaguardia especiales (en %)		0.5

Distribución de frecuencias		Exentas	0 <= 5	5 <= 10	10 <= 15	15 <= 25	25 <= 50	50 <= 100	> 100	No AdV
		Líneas arancelarias y importaciones (en %)								en %
Productos agropecuarios										
Consolidados finales		53.6	2.9	12.7	17.2	11.2	2.4	0	0	0.2
NMF aplicados	2016	72.4	27.6	0	0	0	0	0	0	0.1
Importaciones	2015	50.0	50.0	0	0	0	0	0	0	0.2
Productos no agropecuarios										
Consolidados finales		46.3	7.3	8.9	3.2	21.6	11.8	0.3	0.1	3.7
NMF aplicados	2016	62.5	31.3	5.7	0	0.0	0.0	0	0	0.5
Importaciones	2015	64.0	30.8	4.8	0	0	0.0	0	0	0.4

Parte A.2 Aranceles e importaciones por grupos de productos

Grupos de productos	Derechos consolidados finales				Derechos NMF aplicados			Importaciones	
	Promedio	Exentos en %	Max	Consolidación en %	Promedio	Exentos en %	Max	Sector en %	Exentas en %
Productos animales	7.0	44.0	22	100	1.5	69.4	5	0.7	48.7
Productos lácteos	10.1	0	19	100	1.3	73.0	5	0.4	39.5
Frutas, legumbres, plantas	5.8	51.9	35	100	1.1	77.3	5	1.7	79.9
Café, té	8.9	41.7	22	100	2.3	54.2	5	0.9	36.1
Cereales y otras preparaciones	10.7	33.7	26	100	2.4	51.9	5	3.0	25.8
Semillas oleaginosas, grasas y aceites	2.1	81.4	22	100	0.6	88.5	5	1.7	96.1
Azúcares y artículos de confitería	3.7	64.1	15	100	1.4	72.1	5	0.6	43.5
Bebidas y tabaco	13.0	19.8	*48*	100	3.1	38.3	5	1.5	35.1
Algodón	0.0	100.0	0	100	0.0	100.0	0	0.0	100.0
Otros productos agrícolas	2.1	79.6	21	100	0.7	85.5	5	1.0	41.6
Pescado y sus productos	1.3	90.1	22	100	0.4	92.6	5	0.5	77.2
Metales y minerales	8.6	46.7	45	100	1.8	64.4	10	8.9	49.0
Petróleo	1.3	92.6	27	100	0.5	90.2	5	9.8	99.4
Productos químicos	4.4	72.7	*435*	100	0.8	84.3	10	11.3	60.3
Madera, papel, etc.	5.0	70.2	35	100	1.3	74.6	10	4.6	64.9
Textiles	10.8	34.8	45	100	1.9	66.7	*28*	2.5	25.9
Prendas de vestir	39.9	0.2	*148*	100	9.7	1.2	10	3.0	0.0
Cueros, calzado, etc.	15.8	25.7	45	100	3.1	47.8	10	2.2	21.5
Máquinas no eléctricas	15.0	27.5	35	100	3.0	39.8	5	13.5	50.6
Máquinas eléctricas	12.1	39.5	45	100	2.6	46.6	10	8.0	61.2
Material de transporte	15.9	33.3	55	100	3.2	43.1	10	18.1	88.2
Manufacturas n.e.p.	9.7	42.9	43	100	1.7	64.9	10	6.1	56.9

Parte B Exportaciones a los principales socios y aranceles que enfrentan

Principales mercados	Impo bilaterales		Diversificación		Promedio NMF de		Margen	Impo exentas	
		en US$	95% de expo están en		lineas con comercio		de pref.	Líneas	Valor
		Millones	N° Capítulos	N° Subpart.	Simple	Ponderado	Ponderado	en %	en %
Productos agropecuarios									
1. China	2015	4,038	12	32	15.3	13.2	11.5	86.5	32.6
2. Estados Unidos de América	2015	2,891	11	29	3.8	5.2	0.0	35.6	19.4
3. Unión Europea	2015	2,573	14	35	14.5	22.3	0.0	16.7	15.5
4. Australia	2015	2,290	20	75	1.9	3.2	3.2	100.0	100.0
5. Japón	2015	1,284	16	53	24.3	25.2	0.0	28.1	11.2
Productos no agropecuarios									
1. Australia	2015	3,333	52	442	3.4	2.5	2.5	100.0	100.0
2. China	2015	2,546	22	63	8.3	3.0	2.9	97.0	97.8
3. Estados Unidos de América	2015	1,168	47	295	3.3	0.7	0.0	44.4	79.2
4. Japón	2015	1,088	17	42	2.8	1.2	0.0	60.3	71.7
5. Unión Europea	2015	983	58	389	4.4	2.3	0.0	21.0	60.1

Descargar los datos:
www.wto.org/estadisticas

Omán

Parte A.1 Aranceles e importaciones totales y por rangos de tarifa

Total		Total	Ag	No Ag	Miembro de la OMC desde		2000
Consolidado final, promedio simple		14.1	27.8	11.8	Cobertura de la consolidación:	Total	100
NMF Aplicado, promedio simple	2016	5.5	11.0	4.7		No ag	100
Promedio ponderado por comercio	2015	5.8	14.4	4.4	Ag: Contingentes arancelarios (en %)		
Importaciones en millardos US$	2015	24.8	3.5	21.2	Ag: Salvaguardia especiales (en %)		

Distribución de frecuencias		Exentas	0 <= 5	5 <= 10	10 <= 15	15 <= 25	25 <= 50	50 <= 100	> 100	No AdV
		Líneas arancelarias y importaciones (en %)								en %
Productos agropecuarios										
Consolidados finales		0	9.6	6.8	72.1	0.1	1.6	2.8	6.9	0
NMF aplicados	2016	23.4	68.0	0	0	0	0	6.4	0.7	2.8
Importaciones	2015	36.3	55.5	0	0	0	0	1.1	7.1	7.2
Productos no agropecuarios										
Consolidados finales		7.1	6.4	21.1	61.0	4.5	0	0	0	0
NMF aplicados	2016	8.2	91.5	0	0	0	0	0.1	0	0.3
Importaciones	2015	12.3	87.7	0	0	0	0	0	0	0

Parte A.2 Aranceles e importaciones por grupos de productos

Grupos de productos	Derechos consolidados finales				Derechos NMF aplicados			Importaciones	
	Promedio	Exentos en %	Max	Consolidación en %	Promedio	Exentos en %	Max	Sector en %	Exentas en %
Productos animales	49.7	0	200	100	18.0	36.5	100	2.2	40.4
Productos lácteos	19.8	0	75	100	5.0	0	5	2.2	0
Frutas, legumbres, plantas	19.5	0	100	100	5.7	33.3	100	1.7	60.0
Café, té	15.0	0	15	100	7.1	37.5	100	0.5	31.0
Cereales y otras preparaciones	14.1	0	75	100	3.2	35.2	5	3.8	70.3
Semillas oleaginosas, grasas y aceites	23.7	0	200	100	8.0	3.6	100	1.1	14.5
Azúcares y artículos de confitería	12.9	0	15	100	4.2	29.4	100	0.3	75.3
Bebidas y tabaco	99.0	0	200	100	58.2	0.7	*200*	2.0	0.0
Algodón	13.0	0	15	100	5.0	0	5	0.0	0
Otros productos agrícolas	14.7	0	15	100	6.2	11.0	100	0.4	13.5
Pescado y sus productos	18.7	0	20	100	3.6	28.6	5	0.3	36.8
Metales y minerales	14.4	1.9	20	100	4.9	2.3	5	23.6	7.1
Petróleo	20.0	0	20	100	5.0	0	5	12.4	0
Productos químicos	5.5	10.7	15	100	4.4	11.0	5	13.1	15.1
Madera, papel, etc.	7.6	2.2	15	100	4.7	5.2	5	3.3	4.9
Textiles	14.8	0.2	15	100	5.0	0.2	5	2.0	0.6
Prendas de vestir	15.0	0	15	100	5.0	0	5	1.3	0
Cueros, calzado, etc.	14.3	4.7	15	100	6.9	0	100	1.7	0
Máquinas no eléctricas	11.2	13.0	15	100	4.5	9.7	5	15.5	12.8
Máquinas eléctricas	10.1	31.4	15	100	3.7	26.2	5	7.8	37.1
Material de transporte	11.8	4.2	15	100	4.0	19.3	5	1.6	62.0
Manufacturas n.e.p.	12.4	11.0	15	100	4.6	8.6	5	3.3	22.1

Parte B Exportaciones a los principales socios y aranceles que enfrentan

Principales mercados	Impo bilaterales		Diversificación		Promedio NMF de		Margen	Impo exentas	
		en US$	95% de expo están en		lineas con comercio		de pref.	Líneas	Valor
		Millones	N° Capítulos	N° Subpart.	Simple	Ponderado	Ponderado	en %	en %
Productos agropecuarios									
1. Emiratos Árabes Unidos	2015	314	10	27	7.3	3.4	3.4	100.0	100.0
2. Arabia Saudita, Reino de la	2015	247	7	12	7.2	5.3	5.3	100.0	100.0
3. Yemen	2015	52	9	17	8.7	8.2	8.2	100.0	100.0
4. Qatar	2015	35	13	41	7.4	5.0	5.0	100.0	100.0
5. Kuwait, Estado de	2015	27	9	22	7.0	4.5	4.5	100.0	100.0
Productos no agropecuarios									
1. China	2015	15,047	2	2	6.9	0.2	0.0	18.5	95.2
2. Corea, República de	2015	2,887	3	4	5.6	2.9	0.0	23.8	1.1
3. Taipei Chino	2015	2,254	2	2	10.2	0.0	0.0	45.8	99.9
4. India	2015	1,664	45	175	8.8	5.8	0.0	2.9	10.2
5. Japón	2015	1,501	1	2	0.8	0.0	0.0	78.9	99.9

Pakistán

Parte A.1 Aranceles e importaciones totales y por rangos de tarifa

Total		Total	Ag	No Ag	Miembro de la OMC desde		1995
Consolidado final, promedio simple		60.9	96.2	55.1	Cobertura de la consolidación:	Total	98.7
NMF Aplicado, promedio simple	2016	12.1	13.4	11.9		No ag	99.0
Promedio ponderado por comercio	2015	10.7	8.3	11.1	Ag: Contingentes arancelarios (en %)		
Importaciones en millardos US$	2015	43.9	6.1	37.9	Ag: Salvaguardia especiales (en %)		

Distribución de frecuencias		Exentas	0 <= 5	5 <= 10	10 <= 15	15 <= 25	25 <= 50	50 <= 100	> 100	No AdV
		Líneas arancelarias y importaciones (en %)								en %
Productos agropecuarios										
Consolidados finales		0	3.0	0	0.3	0.1	0.5	90.6	2.2	0.1
NMF aplicados	2016	0	35.5	2.7	14.8	44.7	0.1	2.2	0.0	4.5
Importaciones	2015	0	37.7	48.0	2.3	11.7	0.0	0.0	0.3	30.4
Productos no agropecuarios										
Consolidados finales		0	1.8	0.0	1.9	14.0	17.8	63.5	0	0
NMF aplicados	2016	0	40.8	0.0	15.6	41.0	2.5	0.2	0	0.1
Importaciones	2015	0	59.6	16.5	5.8	13.1	2.5	2.5	0	0.0

Parte A.2 Aranceles e importaciones por grupos de productos

Grupos de productos	Derechos consolidados finales				Derechos NMF aplicados			Importaciones	
	Promedio	Exentos en %	Max	Consolidación en %	Promedio	Exentos en %	Max	Sector en %	Exentas en %
Productos animales	94.0	0	100	94.6	12.1	0	20	0.1	0
Productos lácteos	100.0	0	100	100	20.0	0	20	0.5	0
Frutas, legumbres, plantas	100.3	0	200	100	13.2	0	*160*	2.4	0
Café, té	108.3	0	150	100	11.4	0	20	1.1	0
Cereales y otras preparaciones	103.3	0	150	100	13.4	0	20	0.7	0
Semillas oleaginosas, grasas y aceites	96.7	0	100	100	8.3	0	20	6.8	0
Azúcares y artículos de confitería	114.7	0	150	100	15.0	0	20	0.1	0
Bebidas y tabaco	99.1	0	100	65.3	43.4	0	90	0.1	0
Algodón	13.0	0	25	100	7.8	0	11	1.2	0
Otros productos agrícolas	83.9	0	100	99.3	6.8	0	20	0.9	0
Pescado y sus productos	67.4	0	100	100	12.9	0	20	0.0	0
Metales y minerales	64.8	0	75	100	11.2	0	35	15.1	0
Petróleo	66.2	0	75	100	11.5	0	20	20.3	0
Productos químicos	57.4	0	100	99.9	8.0	0	20	14.7	0
Madera, papel, etc.	57.8	0	75	100	14.1	0	35	2.3	0
Textiles	23.0	0	75	100	15.4	0	35	5.5	0
Prendas de vestir	25.0	0	50	100	19.8	0	20	0.2	0
Cueros, calzado, etc.	66.3	0	75	100	14.0	0	35	1.6	0
Máquinas no eléctricas	61.1	0	75	99.6	7.2	0	35	9.3	0
Máquinas eléctricas	64.3	0	75	100	13.1	0	35	8.4	0
Material de transporte	61.4	0	75	67.2	22.7	0	100	6.0	0
Manufacturas n.e.p.	64.1	0	75	99.7	11.2	0	35	2.7	0

Parte B Exportaciones a los principales socios y aranceles que enfrentan

Principales mercados	Impo bilaterales		Diversificación		Promedio NMF de		Margen	Impo exentas	
		en US$	95% de expo están en		lineas con comercio		de pref.	Líneas	Valor
		Millones	N° Capítulos	N° Subpart.	Simple	Ponderado	Ponderado	en %	en %
Productos agropecuarios									
1. Unión Europea	2015	399	18	52	13.1	6.2	3.0	83.8	64.1
2. China	2015	363	6	7	15.3	45.5	13.3	30.5	32.8
3. Emiratos Árabes Unidos	2015	345	12	22	3.9	0.6	0.0	36.5	89.1
4. Arabia Saudita, Reino de la	2015	266	9	24	10.1	1.5	0.0	39.0	77.2
5. Omán	2015	159	8	13	4.9	0.2	0.0	36.8	97.0
Productos no agropecuarios									
1. Unión Europea	2015	6,217	28	229	4.9	9.6	9.6	99.6	99.9
2. Estados Unidos de América	2015	3,519	20	121	6.8	10.1	0.2	48.3	13.1
3. China	2015	2,110	15	50	11.6	5.6	2.7	41.5	29.3
4. Bangladesh	2015	723	18	85	15.9	19.1	2.9	19.0	12.5
5. India	2015	309	50	340	11.2	7.2	1.1	1.6	23.0

Descargar los datos:
www.wto.org/estadisticas

Palau

Parte A.1 Aranceles e importaciones totales y por rangos de tarifa

Total		Total	Ag	No Ag	No es miembro de la OMC	
Consolidado final, promedio simple					Cobertura de la consolidación:	Total
NMF Aplicado, promedio simple	2016	3.6	7.4	3.0		No ag
Promedio ponderado por comercio	2015	6.1	15.4	3.1	Ag: Contingentes arancelarios (en %)	
Importaciones en millardos US$	2015	0.1	0.0	0.1	Ag: Salvaguardia especiales (en %)	

Distribución de frecuencias		Exentas	0 <= 5	5 <= 10	10 <= 15	15 <= 25	25 <= 50	50 <= 100	> 100	No AdV
		Líneas arancelarias y importaciones (en %)								en %
Productos agropecuarios										
Consolidados finales										
NMF aplicados	2016	66.5	29.0	0	0.2	0.5	0.4	0.5	2.5	3.5
Importaciones	2015	78.0	2.4	0	3.3	0.4	3.1	8.8	4.0	19.2
Productos no agropecuarios										
Consolidados finales										
NMF aplicados	2016	5.4	92.3	1.2	0.0	0.4	0.0	0.0	0	2.2
Importaciones	2015	3.4	87.2	7.3	1.2	0.8	0.0	0.0	0	31.5

Parte A.2 Aranceles e importaciones por grupos de productos

Grupos de productos	Derechos consolidados finales				Derechos NMF aplicados			Importaciones	
	Promedio	Exentos en %	Max	Consolidación en %	Promedio	Exentos en %	Max	Sector en %	Exentas en %
Productos animales					0.9	68.8	3	4.7	99.8
Productos lácteos					0.0	100.0	0	1.2	100.0
Frutas, legumbres, plantas					0.5	84.0	3	2.5	98.1
Café, té					0.0	100.0	0	1.9	100.0
Cereales y otras preparaciones					0.4	99.5	*67*	6.3	99.8
Semillas oleaginosas, grasas y aceites					1.7	42.2	3	0.4	83.2
Azúcares y artículos de confitería					0.0	100.0	0	0.4	100.0
Bebidas y tabaco					99.6	37.2	*> 1000*	6.2	23.9
Algodón					3.0	0	3	0.0	0
Otros productos agrícolas					2.1	28.7	3	0.6	25.9
Pescado y sus productos					0.2	93.8	3	1.6	98.0
Metales y minerales					3.0	0.1	3	7.2	0.4
Petróleo					2.7	0	3	17.6	0
Productos químicos					3.3	3.6	25	7.4	10.7
Madera, papel, etc.					3.0	0	3	4.7	0
Textiles					3.0	0.2	3	1.6	13.5
Prendas de vestir					3.0	0	3	1.6	0
Cueros, calzado, etc.					3.0	0	3	1.6	0
Máquinas no eléctricas					3.4	0	*69*	8.4	0
Máquinas eléctricas					3.0	0	3	7.5	0
Material de transporte					5.0	0	*35*	10.7	0
Manufacturas n.e.p.					3.0	0	*6*	5.8	0

Parte B Exportaciones a los principales socios y aranceles que enfrentan

Principales mercados	Impo bilaterales		Diversificación		Promedio NMF de		Margen	Impo exentas	
		en US$	95% de expo están en		lineas con comercio		de pref.	Líneas	Valor
		Millones	N° Capítulos	N° Subpart.	Simple	Ponderado	Ponderado	en %	en %
Productos agropecuarios									
1. Japón	2015	0	2	3	16.3	20.4	14.4	75.0	59.8
2. Estados Unidos de América	2015	0	1	1	0.0	0.0	0.0	100.0	100.0
3. Unión Europea	2015	0	1	1	0.0	0.0	0.0	100.0	100.0
4. Fiji	2015	0	1	1	280.3	280.3	0.0	0.0	0.0
5. Corea, República de	2015	0	1	1	15.0	15.0	0.0	0.0	0.0
Productos no agropecuarios									
1. Japón	2015	8	1	2	2.2	3.5	0.0	50.0	0.0
2. India	2015	4	1	1	0.0	0.0	0.0	100.0	100.0
3. Turquía	2015	2	1	1	0.0	0.0	0.0	100.0	100.0
4. México	2015	1	4	10	2.6	0.3	0.0	67.6	96.5
5. Estados Unidos de América	2015	0	5	7	0.3	0.0	0.0	91.7	99.2

Panamá

Parte A.1 Aranceles e importaciones totales y por rangos de tarifa

Total		Total	Ag	No Ag	Miembro de la OMC desde		1997
Consolidado final, promedio simple		22.9	27.7	22.1	Cobertura de la consolidación:	Total	100
NMF Aplicado, promedio simple	2015	6.8	12.2	6.0		No ag	100
Promedio ponderado por comercio	2015	6.3	13.2	4.9	Ag: Contingentes arancelarios (en %)		3.6
Importaciones en millardos US$	2015	9.6	1.6	8.1	Ag: Salvaguardia especiales (en %)		0.2

Distribución de frecuencias		Exentas	0 <= 5	5 <= 10	10 <= 15	15 <= 25	25 <= 50	50 <= 100	> 100	No AdV
		Líneas arancelarias y importaciones (en %)								en %
Productos agropecuarios										
Consolidados finales		0.4	7.3	6.5	6.2	8.3	66.7	3.7	0.6	0.2
NMF aplicados	2015	25.7	4.3	25.0	38.0	1.1	3.0	2.3	0.7	0
Importaciones	2015	25.5	5.8	35.3	14.9	2.7	10.9	4.6	0.3	0
Productos no agropecuarios										
Consolidados finales		4.5	3.8	19.9	4.7	3.1	63.8	0.0	0	0.2
NMF aplicados	2015	39.7	15.4	25.0	19.8	0	0.0	0.0	0	0.1
Importaciones	2015	45.6	15.1	25.2	14.0	0	0	0.0	0	0.1

Parte A.2 Aranceles e importaciones por grupos de productos

Grupos de productos	Derechos consolidados finales				Derechos NMF aplicados			Importaciones	
	Promedio	Exentos en %	Max	Consolidación en %	Promedio	Exentos en %	Max	Sector en %	Exentas en %
Productos animales	32.0	0.5	260	100	18.9	13.1	260	1.5	27.7
Productos lácteos	39.9	0	156	100	34.1	7.1	155	1.0	10.0
Frutas, legumbres, plantas	26.6	0.5	81	100	10.1	24.8	81	1.9	30.1
Café, té	31.4	0	81	100	16.9	16.7	54	0.5	4.9
Cereales y otras preparaciones	25.4	0	90	100	10.1	34.3	90	6.0	26.3
Semillas oleaginosas, grasas y aceites	23.8	0	30	100	8.0	29.9	20	1.7	59.0
Azúcares y artículos de confitería	39.6	0	144	100	32.2	22.9	144	0.3	11.0
Bebidas y tabaco	29.3	0	90	100	11.2	11.4	15	2.3	2.4
Algodón	10.0	0	10	100	0.0	100.0	0	0.0	100.0
Otros productos agrícolas	25.7	0.9	30	100	7.9	36.0	15	1.2	31.7
Pescado y sus productos	17.3	0	60	100	13.0	3.8	15	0.8	60.4
Metales y minerales	26.9	2.4	81	100	6.9	37.2	81	14.7	42.2
Petróleo	28.7	0	30	100	4.0	55.6	30	4.3	83.5
Productos químicos	6.2	8.8	30	100	1.7	75.1	15	14.3	53.6
Madera, papel, etc.	27.7	0.4	30	100	7.8	35.7	15	5.7	22.5
Textiles	28.4	0.2	33	100	3.4	70.6	15	1.4	35.5
Prendas de vestir	29.6	0	36	100	10.7	0.4	15	2.1	0.0
Cueros, calzado, etc.	27.0	0	30	100	8.4	26.4	15	2.0	8.8
Máquinas no eléctricas	24.5	5.7	30	100	4.3	19.4	15	12.2	24.3
Máquinas eléctricas	20.2	19.9	30	100	6.3	24.6	15	7.8	35.5
Material de transporte	23.1	0	30	100	8.4	32.8	15	14.0	84.9
Manufacturas n.e.p.	25.8	4.7	30	100	9.4	10.8	15	4.4	14.2

Parte B Exportaciones a los principales socios y aranceles que enfrentan

Principales mercados		Impo bilaterales en US$ Millones	Diversificación 95% de expo están en N° Capítulos	N° Subpart.	Promedio NMF de lineas con comercio Simple	Ponderado	Margen de pref. Ponderado	Impo exentas Líneas en %	Valor en %
Productos agropecuarios									
1. Unión Europea	2015	196	7	11	7.0	13.0	13.0	82.7	99.7
2. Estados Unidos de América	2015	48	9	13	4.3	25.4	1.2	93.6	59.3
3. Suiza	2015	42	1	1	7.7	9.7	9.7	76.2	99.9
4. Israel	2015	35	9	14	6.6	6.7	0.0	48.5	82.2
5. Guatemala	2015	29	10	19	12.8	13.2	12.1	63.5	85.1
Productos no agropecuarios									
1. Ecuador	2015	1,019	38	211	15.9	7.3	0.2	31.9	69.1
2. Guatemala	2015	565	52	421	6.6	6.9	6.1	84.2	79.6
3. Corea, República de	2015	366	4	5	5.9	0.3	0.0	28.2	92.2
4. China	2015	314	4	5	10.1	0.1	0.0	24.9	91.7
5. Unión Europea	2015	302	32	70	4.0	3.4	3.4	100.0	100.0

Descargar los datos:
www.wto.org/estadisticas

Papua Nueva Guinea

Parte A.1 Aranceles e importaciones totales y por rangos de tarifa

Total	Total	Ag	No Ag	Miembro de la OMC desde		1996
Consolidado final, promedio simple	32.2	44.5	30.3	Cobertura de la consolidación:	Total	100
NMF Aplicado, promedio simple					No ag	100
Promedio ponderado por comercio				Ag: Contingentes arancelarios (en %)		
Importaciones en millardos US$				Ag: Salvaguardia especiales (en %)		

Distribución de frecuencias	Exentas	0 <= 5	5 <= 10	10 <= 15	15 <= 25	25 <= 50	50 <= 100	> 100	No AdV
	Líneas arancelarias y importaciones (en %)								en %
Productos agropecuarios									
Consolidados finales	0	0.5	0.3	19.1	5.7	37.2	36.2	1.1	6.0
NMF aplicados									
Importaciones									
Productos no agropecuarios									
Consolidados finales	0	0.1	0	29.9	0.0	58.0	12.1	0	0.1
NMF aplicados									
Importaciones									

Parte A.2 Aranceles e importaciones por grupos de productos

Grupos de productos	Derechos consolidados finales				Derechos NMF aplicados			Importaciones	
	Promedio	Exentos en %	Max	Consolidación en %	Promedio	Exentos en %	Max	Sector en %	Exentas en %
Productos animales	32.0	0	*69*	100					
Productos lácteos	20.2	0	45	100					
Frutas, legumbres, plantas	58.9	0	100	100					
Café, té	58.3	0	100	100					
Cereales y otras preparaciones	42.0	0	*218*	100					
Semillas oleaginosas, grasas y aceites	35.0	0	55	100					
Azúcares y artículos de confitería	75.0	0	75	100					
Bebidas y tabaco	65.4	0	*305*	100					
Algodón	11.0	0	11	100					
Otros productos agrícolas	30.5	0	55	100					
Pescado y sus productos	54.0	0	55	100					
Metales y minerales	27.9	0	90	100					
Petróleo	33.0	0	40	100					
Productos químicos	19.3	0	55	100					
Madera, papel, etc.	57.3	0	100	100					
Textiles	27.7	0	75	100					
Prendas de vestir	35.0	0	35	100					
Cueros, calzado, etc.	33.9	0	55	100					
Máquinas no eléctricas	28.6	0	55	100					
Máquinas eléctricas	32.3	0	55	100					
Material de transporte	36.5	0	75	100					
Manufacturas n.e.p.	33.7	0	100	100					

Parte B Exportaciones a los principales socios y aranceles que enfrentan

Principales mercados	Impo bilaterales		Diversificación		Promedio NMF de		Margen	Impo exentas	
		en US$	95% de expo están en		lineas con comercio		de pref.	Líneas	Valor
		Millones	N° Capítulos	N° Subpart.	Simple	Ponderado	Ponderado	en %	en %
Productos agropecuarios									
1. Unión Europea	2015	559	3	6	12.4	4.1	4.1	100.0	100.0
2. Malasia	2015	91	3	5	3.2	0.5	0.0	58.8	90.9
3. Estados Unidos de América	2015	79	2	3	0.1	0.0	0.0	100.0	100.0
4. Filipinas	2015	38	1	1	5.5	10.0	0.0	0.0	0.0
5. Australia	2015	32	3	5	0.6	0.0	0.0	100.0	100.0
Productos no agropecuarios									
1. Japón	2015	2,683	2	4	1.8	0.0	0.0	67.7	99.4
2. Australia	2015	2,212	2	3	2.8	0.0	0.0	100.0	100.0
3. China	2015	1,771	3	5	2.8	0.0	0.0	60.8	99.7
4. Taipei Chino	2015	627	1	1	12.4	0.0	0.0	41.3	99.9
5. Corea, República de	2015	312	4	6	5.4	1.8	0.0	27.8	41.4

Paraguay

Parte A.1 Aranceles e importaciones totales y por rangos de tarifa

Total		Total	Ag	No Ag	Miembro de la OMC desde		1995
Consolidado final, promedio simple		33.5	33.1	33.5	Cobertura de la consolidación:	Total	100
NMF Aplicado, promedio simple	2016	9.8	9.9	9.8		No ag	100
Promedio ponderado por comercio	2015	6.8	12.7	6.2	Ag: Contingentes arancelarios (en %)		
Importaciones en millardos US$	2015	10.2	0.9	9.3	Ag: Salvaguardia especiales (en %)		

Distribución de frecuencias		Exentas	0 <= 5	5 <= 10	10 <= 15	15 <= 25	25 <= 50	50 <= 100	> 100	No AdV
		Líneas arancelarias y importaciones (en %)								en %
Productos agropecuarios										
Consolidados finales		0	0	3.4	3.3	2.0	91.3	0	0	0
NMF aplicados	2016	7.4	7.6	56.8	14.4	13.1	0.7	0	0	0
Importaciones	2015	10.7	5.7	13.1	23.5	47.0	0.0	0	0	0
Productos no agropecuarios										
Consolidados finales		0	0	3.3	1.5	2.4	92.8	0	0	0
NMF aplicados	2016	14.9	20.7	17.1	16.9	29.9	0.4	0	0	0
Importaciones	2015	38.5	23.0	10.3	12.9	15.3	0.0	0	0	0

Parte A.2 Aranceles e importaciones por grupos de productos

Grupos de productos	Derechos consolidados finales				Derechos NMF aplicados			Importaciones	
	Promedio	Exentos en %	Max	Consolidación en %	Promedio	Exentos en %	Max	Sector en %	Exentas en %
Productos animales	33.6	0	35	100	8.3	6.5	16	0.2	27.2
Productos lácteos	34.3	0	35	100	15.0	0	16	0.2	0
Frutas, legumbres, plantas	32.7	0	35	100	10.0	5.6	25	0.8	3.8
Café, té	34.2	0	35	100	11.7	0	20	0.4	0
Cereales y otras preparaciones	34.1	0	35	100	10.5	14.8	20	2.4	25.4
Semillas oleaginosas, grasas y aceites	33.1	0	35	100	7.6	10.8	12	0.4	24.4
Azúcares y artículos de confitería	34.7	0	35	100	19.9	0	30	0.3	0
Bebidas y tabaco	29.4	0	35	100	16.7	2.5	20	3.6	0.1
Algodón	35.0	0	35	100	6.4	0	8	0.0	0
Otros productos agrícolas	33.7	0	35	100	7.7	9.3	14	1.0	18.8
Pescado y sus productos	34.8	0	35	100	10.4	3.9	16	0.1	0.0
Metales y minerales	34.3	0	35	100	9.5	7.6	22	13.1	37.1
Petróleo	35.0	0	35	100	0.1	97.2	6	12.4	100.0
Productos químicos	33.8	0	35	100	7.6	3.4	35	15.1	17.7
Madera, papel, etc.	33.1	0	35	100	10.2	5.6	25	3.1	16.3
Textiles	33.2	0	35	100	16.3	1.9	26	2.6	20.7
Prendas de vestir	34.9	0	35	100	20.6	0	25	1.5	0
Cueros, calzado, etc.	34.8	0	35	100	12.9	0.6	25	3.2	0.0
Máquinas no eléctricas	32.5	0	35	100	2.4	65.9	20	11.7	61.4
Máquinas eléctricas	32.9	0	35	100	7.0	22.7	22	12.2	7.6
Material de transporte	31.4	0	35	100	6.6	39.3	28	11.1	50.0
Manufacturas n.e.p.	32.8	0	35	100	10.9	21.0	20	5.1	9.7

Parte B Exportaciones a los principales socios y aranceles que enfrentan

Principales mercados	Impo bilaterales		Diversificación		Promedio NMF de		Margen	Impo exentas	
		en US$	95% de expo están en		lineas con comercio		de pref.	Líneas	Valor
		Millones	N° Capítulos	N° Subpart.	Simple	Ponderado	Ponderado	en %	en %
Productos agropecuarios									
1. Unión Europea	2015	1,014	7	10	14.6	1.9	0.3	76.8	96.6
2. Federación de Rusia	2015	850	3	4	17.1	7.6	1.9	16.7	54.6
3. Chile	2015	689	3	4	6.0	6.0	6.0	100.0	100.0
4. Brasil	2015	536	7	15	10.2	9.9	9.9	100.0	100.0
5. Perú	2015	193	4	4	4.0	0.2	0.1	76.2	98.1
Productos no agropecuarios									
1. Argentina	2015	377	11	14	19.0	3.2	3.2	99.4	100.0
2. Brasil	2015	349	27	61	20.5	19.8	19.8	99.3	100.0
3. Unión Europea	2015	161	6	11	3.8	0.4	0.4	99.7	100.0
4. Bolivia, Estado Plurinacional de	2015	65	16	38	15.4	8.1	8.1	99.7	100.0
5. Estados Unidos de América	2015	47	7	16	4.7	2.3	1.9	78.4	92.7

Descargar los datos:
www.wto.org/estadisticas

Perú

Parte A.1 Aranceles e importaciones totales y por rangos de tarifa

Total		Total	Ag	No Ag	Miembro de la OMC desde		1995
Consolidado final, promedio simple		29.5	30.9	29.3	Cobertura de la consolidación:	Total	100
NMF Aplicado, promedio simple	2015	2.4	2.8	2.4		No ag	100
Promedio ponderado por comercio	2015	1.8	1.6	1.9	Ag: Contingentes arancelarios (en %)		
Importaciones en millardos US$	2015	38.0	4.3	33.7	Ag: Salvaguardia especiales (en %)		

Distribución de frecuencias		Exentas	0 <= 5	5 <= 10	10 <= 15	15 <= 25	25 <= 50	50 <= 100	> 100	No AdV
		Líneas arancelarias y importaciones (en %)								en %
Productos agropecuarios										
Consolidados finales		0	0	0	0	0	97.7	2.3	0	0
NMF aplicados	2015	52.6	0	41.8	2.3	0	0	0	0	0
Importaciones	2015	49.3	0	21.3	0.8	0	0	0	0	28.5
Productos no agropecuarios										
Consolidados finales		2.2	0	0	0	0	97.8	0	0	0
NMF aplicados	2015	70.0	0	18.4	11.6	0	0	0	0	0
Importaciones	2015	73.2	0	21.7	5.1	0	0	0	0	0

Parte A.2 Aranceles e importaciones por grupos de productos

Grupos de productos	Derechos consolidados finales				Derechos NMF aplicados			Importaciones	
	Promedio	Exentos en %	Max	Consolidación en %	Promedio	Exentos en %	Max	Sector en %	Exentas en %
Productos animales	30.0	0	30	100	5.0	26.6	11	0.4	30.7
Productos lácteos	36.7	0	68	100	0.0	52.4	0	0.5	15.7
Frutas, legumbres, plantas	30.0	0	30	100	3.9	36.0	11	0.8	11.2
Café, té	30.0	0	30	100	4.5	37.5	11	0.2	59.5
Cereales y otras preparaciones	34.6	0	68	100	2.0	60.1	6	4.6	43.9
Semillas oleaginosas, grasas y aceites	30.0	0	30	100	1.1	81.3	6	2.6	97.5
Azúcares y artículos de confitería	34.8	0	68	100	0.9	62.2	6	0.6	7.1
Bebidas y tabaco	30.0	0	30	100	5.2	13.5	6	0.6	0.2
Algodón	30.0	0	30	100	2.4	60.0	6	0.3	0.0
Otros productos agrícolas	30.0	0	30	100	0.5	91.6	6	0.7	77.9
Pescado y sus productos	30.0	0	30	100	0.1	98.1	6	0.7	99.9
Metales y minerales	30.0	0.1	30	100	0.8	86.4	6	12.1	89.7
Petróleo	30.0	0	30	100	0.0	100.0	0	10.0	100.0
Productos químicos	30.0	0.1	30	100	1.2	80.8	6	14.2	63.3
Madera, papel, etc.	30.0	0	30	100	2.7	55.2	6	3.4	49.4
Textiles	30.0	0	30	100	6.3	32.2	11	3.3	16.4
Prendas de vestir	30.0	0	30	100	11.0	0	11	1.9	0
Cueros, calzado, etc.	30.0	0	30	100	2.7	67.3	11	3.1	57.2
Máquinas no eléctricas	28.3	5.6	30	100	0.4	95.4	11	14.5	95.4
Máquinas eléctricas	24.1	19.7	30	100	1.2	79.2	6	11.3	80.5
Material de transporte	30.0	0	30	100	0.9	84.5	6	10.0	52.6
Manufacturas n.e.p.	28.5	5.0	30	100	2.8	53.7	6	4.1	52.7

Parte B Exportaciones a los principales socios y aranceles que enfrentan

Principales mercados	Impo bilaterales		Diversificación		Promedio NMF de		Margen	Impo exentas	
		en US$	95% de expo están en		lineas con comercio		de pref.	Líneas	Valor
		Millones	N° Capítulos	N° Subpart.	Simple	Ponderado	Ponderado	en %	en %
Productos agropecuarios									
1. Unión Europea	2015	2,135	17	41	11.8	6.5	6.5	95.6	99.8
2. Estados Unidos de América	2015	1,683	16	50	4.4	6.7	6.1	96.5	98.2
3. China	2015	284	5	8	12.2	11.8	10.9	61.2	83.3
4. Ecuador	2015	254	16	39	18.1	18.5	18.5	100.0	100.0
5. Canadá	2015	244	10	32	3.3	0.6	0.6	98.8	100.0
Productos no agropecuarios									
1. China	2015	7,666	5	9	11.8	0.5	0.4	37.6	97.0
2. Unión Europea	2015	3,335	21	56	5.2	2.1	2.1	99.9	99.9
3. Estados Unidos de América	2015	3,287	35	130	6.1	3.9	3.9	99.6	100.0
4. Suiza	2015	3,013	1	1	2.4	0.0	0.0	100.0	100.0
5. Canadá	2015	2,306	5	10	6.1	0.3	0.3	100.0	100.0

Qatar

Parte A.1 Aranceles e importaciones totales y por rangos de tarifa

Total		Total	Ag	No Ag	Miembro de la OMC desde		1996
Consolidado final, promedio simple		15.7	25.5	14.0	Cobertura de la consolidación:	Total	100
NMF Aplicado, promedio simple	2016	4.7	5.7	4.6		No ag	100
Promedio ponderado por comercio	2015	4.6	6.7	4.4	Ag: Contingentes arancelarios (en %)		
Importaciones en millardos US$	2015	32.6	3.2	29.4	Ag: Salvaguardia especiales (en %)		

Distribución de frecuencias		Exentas	0 <= 5	5 <= 10	10 <= 15	15 <= 25	25 <= 50	50 <= 100	> 100	No AdV
		Líneas arancelarias y importaciones (en %)								en %
Productos agropecuarios										
Consolidados finales		0	0	0.7	75.5	18.5	0.1	0	5.3	0
NMF aplicados	2016	23.4	68.7	0	0	0	0	0.6	0.8	6.4
Importaciones	2015	40.8	55.5	0	0	0	0	0.2	2.5	3.7
Productos no agropecuarios										
Consolidados finales		3.5	0.3	15.9	63.5	14.7	2.2	0	0.0	0
NMF aplicados	2016	8.2	91.5	0	0	0.0	0	0	0	0.1
Importaciones	2015	11.7	88.3	0	0	0.0	0	0	0	0.0

Parte A.2 Aranceles e importaciones por grupos de productos

Grupos de productos	Derechos consolidados finales				Derechos NMF aplicados			Importaciones	
	Promedio	Exentos en %	Max	Consolidación en %	Promedio	Exentos en %	Max	Sector en %	Exentas en %
Productos animales	43.0	0	200	100	2.8	36.5	5	2.5	55.1
Productos lácteos	15.1	0	20	100	5.0	0	5	1.0	0
Frutas, legumbres, plantas	14.9	0	15	100	3.3	33.3	5	1.9	67.8
Café, té	19.8	0	20	100	3.1	37.5	5	0.5	27.7
Cereales y otras preparaciones	15.2	0	200	100	3.2	35.2	5	2.3	46.0
Semillas oleaginosas, grasas y aceites	14.7	0	15	100	4.8	3.6	5	0.3	0.4
Azúcares y artículos de confitería	20.0	0	20	100	3.5	29.4	5	0.2	53.6
Bebidas y tabaco	100.5	0	200	100	44.0	0.7	*200*	0.9	0.0
Algodón	15.0	0	15	100	5.0	0	5	0.0	0
Otros productos agrícolas	17.5	0	200	100	4.4	11.0	5	0.3	20.9
Pescado y sus productos	15.0	0	15	100	3.6	28.6	5	0.3	50.8
Metales y minerales	16.4	0.1	30	100	4.9	2.3	20	19.5	4.3
Petróleo	15.0	0	15	100	5.0	0	5	0.4	0
Productos químicos	7.5	5.4	30	100	4.4	11.0	5	9.5	19.0
Madera, papel, etc.	17.4	0	30	100	4.7	5.2	5	3.6	7.2
Textiles	15.0	0.2	20	100	5.0	0.2	5	1.4	1.8
Prendas de vestir	20.0	0	20	100	5.0	0	5	2.1	0
Cueros, calzado, etc.	16.8	0	20	100	5.0	0	5	2.0	0
Máquinas no eléctricas	14.1	5.9	20	100	4.5	9.7	5	15.8	15.7
Máquinas eléctricas	14.5	21.5	20	100	3.7	26.3	5	10.1	41.7
Material de transporte	13.6	0	15	100	4.0	19.3	5	19.2	0.3
Manufacturas n.e.p.	13.9	6.1	20	100	4.6	8.6	5	6.2	12.1

Parte B Exportaciones a los principales socios y aranceles que enfrentan

Principales mercados	Impo bilaterales		Diversificación		Promedio NMF de		Margen	Impo exentas	
		en US$	95% de expo están en		lineas con comercio		de pref.	Líneas	Valor
		Millones	N° Capítulos	N° Subpart.	Simple	Ponderado	Ponderado	en %	en %
Productos agropecuarios									
1. Arabia Saudita, Reino de la	2015	24	6	9	2.4	0.9	0.9	100.0	100.0
2. Emiratos Árabes Unidos	2015	5	5	8	7.0	0.4	0.4	100.0	100.0
3. Turquía	2015	4	2	3	20.0	3.7	0.0	30.0	68.8
4. Unión Europea	2015	2	4	5	7.4	2.3	0.0	26.3	29.8
5. Bahrein, Reino de	2015	1	4	11	1.9	3.8	3.8	100.0	100.0
Productos no agropecuarios									
1. Corea, República de	2015	16,471	1	4	5.8	2.8	0.0	19.9	7.1
2. Japón	2015	16,302	1	4	0.8	0.0	0.0	77.3	99.6
3. India	2015	9,021	6	11	9.8	4.3	0.0	2.9	16.6
4. Unión Europea	2015	7,845	5	8	4.2	0.5	0.0	23.5	90.9
5. China	2015	4,614	5	11	8.9	1.0	0.0	14.2	67.4

República Centroafricana

Parte A.1 Aranceles e importaciones totales y por rangos de tarifa

Total		Total	Ag	No Ag	Miembro de la OMC desde		1995
Consolidado final, promedio simple		36.1	30.0	37.7	Cobertura de la consolidación:	Total	62.0
NMF Aplicado, promedio simple	2016	18.0	21.7	17.4		No ag	56.2
Promedio ponderado por comercio	2015	18.4	16.5	18.7	Ag: Contingentes arancelarios (en %)		
Importaciones en millardos US$	2015	0.5	0.1	0.4	Ag: Salvaguardia especiales (en %)		

Distribución de frecuencias		Exentas	0 <= 5	5 <= 10	10 <= 15	15 <= 25	25 <= 50	50 <= 100	> 100	No AdV
		Líneas arancelarias y importaciones (en %)								en %
Productos agropecuarios										
Consolidados finales		0	0	0	0	0	99.8	0	0	0
NMF aplicados	2016	0.1	12.7	21.7	0.1	7.6	57.8	0	0	0.4
Importaciones	2015	6.9	30.5	8.0	6.7	0.9	46.9	0	0	0
Productos no agropecuarios										
Consolidados finales		0	0	0	0	1.7	54.3	0.2	0	0
NMF aplicados	2016	0.7	3.7	50.5	0.0	13.7	31.3	0	0	0.4
Importaciones	2015	2.0	10.5	35.5	0	8.6	43.4	0	0	0

Parte A.2 Aranceles e importaciones por grupos de productos

Grupos de productos	Derechos consolidados finales				Derechos NMF aplicados			Importaciones	
	Promedio	Exentos en %	Max	Consolidación en %	Promedio	Exentos en %	Max	Sector en %	Exentas en %
Productos animales	30.0	0	30	100	19.0	0	30	0.6	0
Productos lácteos	30.0	0	30	100	19.3	0	30	0.4	0
Frutas, legumbres, plantas	30.0	0	30	100	27.1	0	30	0.8	0
Café, té	30.0	0	30	100	29.9	0	30	0.2	0
Cereales y otras preparaciones	30.0	0	30	100	18.8	0.5	30	8.3	11.7
Semillas oleaginosas, grasas y aceites	30.0	0	30	98.6	19.4	0	30	1.4	0
Azúcares y artículos de confitería	30.0	0	30	100	20.6	0	30	0.9	0
Bebidas y tabaco	30.0	0	30	100	27.3	0	30	1.5	0
Algodón	30.0	0	30	100	11.0	0	30	0	0
Otros productos agrícolas	30.0	0	30	100	16.5	0	30	0.1	0
Pescado y sus productos	30.0	0	30	1.6	25.3	0	30	1.6	0
Metales y minerales	41.9	0	50	60.8	16.9	0	30	3.8	0
Petróleo	30.0	0	30	100	10.0	0	10	0.4	0
Productos químicos	31.2	0	50	82.5	11.4	0	30	11.3	0
Madera, papel, etc.	50.0	0	50	11.0	19.4	4.3	30	3.0	11.1
Textiles	40.8	0	50	1.0	19.5	0.2	30	2.8	0
Prendas de vestir	-	-	-	0	30.0	0	30	0.1	0
Cueros, calzado, etc.	49.1	0	50	27.0	20.3	1.3	30	0.7	0.7
Máquinas no eléctricas	32.2	0	50	88.7	12.3	0.4	30	19.7	0.1
Máquinas eléctricas	37.2	0	50	92.7	16.9	0	30	10.6	0
Material de transporte	38.7	0	70	87.5	15.4	9.2	30	6.9	19.9
Manufacturas n.e.p.	49.8	0	50	86.0	22.1	0.8	30	25.2	0

Parte B Exportaciones a los principales socios y aranceles que enfrentan

Principales mercados	Impo bilaterales		Diversificación		Promedio NMF de		Margen	Impo exentas	
		en US$	95% de expo están en		lineas con comercio		de pref.	Líneas	Valor
		Millones	N° Capítulos	N° Subpart.	Simple	Ponderado	Ponderado	en %	en %
Productos agropecuarios									
1. Indonesia	2015	6	1	1	2.5	0.1	0.0	50.0	98.7
2. Yemen	2015	3	1	1	25.0	25.0	0.0	0.0	0.0
3. China	2015	1	2	2	13.3	18.3	17.9	83.3	58.3
4. Estados Unidos de América	2015	0	1	1	0.0	0.0	0.0	100.0	100.0
5. Hong Kong, China	2015	0	1	1	0.0	0.0	0.0	100.0	100.0
Productos no agropecuarios									
1. China	2015	25	1	3	6.9	0.0	0.0	93.0	100.0
2. Unión Europea	2015	13	2	7	2.1	0.0	0.0	100.0	100.0
3. Marruecos	2015	6	1	2	10.0	10.0	0.0	0.0	0.0
4. Turquía	2015	3	1	2	0.9	0.0	0.0	100.0	100.0
5. Tailandia	2015	3	1	1	7.0	0.0	0.0	80.0	100.0

República Democrática del Congo

Parte A.1 Aranceles e importaciones totales y por rangos de tarifa

Total		Total	Ag	No Ag	Miembro de la OMC desde		1997
Consolidado final, promedio simple		96.1	97.8	95.8	Cobertura de la consolidación:	Total	100
NMF Aplicado, promedio simple	2015	10.9	10.9	10.9		No ag	100
Promedio ponderado por comercio					Ag: Contingentes arancelarios (en %)		
Importaciones en millardos US$					Ag: Salvaguardia especiales (en %)		

Distribución de frecuencias		Exentas	0 <= 5	5 <= 10	10 <= 15	15 <= 25	25 <= 50	50 <= 100	> 100	No AdV
		Líneas arancelarias y importaciones (en %)								en %
Productos agropecuarios										
Consolidados finales		0	0	0	0.3	2.4	0	97.3	0	0
NMF aplicados	2015	1.5	20.5	57.5	0	20.5	0	0	0	0
Importaciones										
Productos no agropecuarios										
Consolidados finales		0	0.8	0	0.3	3.5	0.5	94.8	0	0
NMF aplicados	2015	0.2	39.1	31.6	0	29.0	0	0	0	0
Importaciones										

Parte A.2 Aranceles e importaciones por grupos de productos

Grupos de productos	Derechos consolidados finales				Derechos NMF aplicados			Importaciones	
	Promedio	Exentos en %	Max	Consolidación en %	Promedio	Exentos en %	Max	Sector en %	Exentas en %
Productos animales	100.0	0	100	100	10.9	0	20		
Productos lácteos	81.0	0	100	100	10.7	0	20		
Frutas, legumbres, plantas	100.0	0	100	100	10.9	0	20		
Café, té	100.0	0	100	100	16.0	0	20		
Cereales y otras preparaciones	86.7	0	100	100	9.6	12.6	20		
Semillas oleaginosas, grasas y aceites	100.0	0	100	100	10.8	0	20		
Azúcares y artículos de confitería	100.0	0	100	100	12.2	0	20		
Bebidas y tabaco	99.1	0	100	100	18.4	0	20		
Algodón	100.0	0	100	100	5.0	0	5		
Otros productos agrícolas	100.0	0	100	100	8.2	0	20		
Pescado y sus productos	94.3	0	100	100	12.0	0	20		
Metales y minerales	99.4	0	100	100	10.8	0.2	20		
Petróleo	100.0	0	100	100	7.1	3.8	10		
Productos químicos	97.3	0	100	100	7.7	0	20		
Madera, papel, etc.	90.8	0	100	100	15.1	0.3	20		
Textiles	99.9	0	100	100	12.8	0	20		
Prendas de vestir	99.9	0	100	100	20.0	0	20		
Cueros, calzado, etc.	100.0	0	100	100	13.7	0	20		
Máquinas no eléctricas	86.0	0	100	100	6.9	0	20		
Máquinas eléctricas	90.9	0	100	100	10.5	0	20		
Material de transporte	88.1	0	100	100	8.8	0	20		
Manufacturas n.e.p.	96.9	0	100	100	12.4	1.1	20		

Parte B Exportaciones a los principales socios y aranceles que enfrentan

Principales mercados	Impo bilaterales		Diversificación		Promedio NMF de		Margen	Impo exentas	
		en US$	95% de expo están en		lineas con comercio		de pref.	Líneas	Valor
		Millones	N° Capítulos	N° Subpart.	Simple	Ponderado	Ponderado	en %	en %
Productos agropecuarios									
1. Unión Europea	2015	36	6	6	10.3	1.4	1.4	100.0	100.0
2. India	2015	9	2	2	22.5	20.2	0.0	0.0	0.0
3. Estados Unidos de América	2015	8	3	3	0.0	0.0	0.0	100.0	100.0
4. Rwanda	2015	7	4	6	25.1	4.5	0.0	5.6	80.1
5. Angola	2015	4	2	3	22.6	49.0	0.0	0.0	0.0
Productos no agropecuarios									
1. China	2015	2,627	4	6	1.8	0.0	0.0	81.1	99.9
2. Zambia	2015	953	3	4	11.8	1.2	1.2	98.1	100.0
3. Arabia Saudita, Reino de la	2015	603	1	1	4.7	5.0	0.0	5.9	0.0
4. Unión Europea	2015	472	4	9	3.2	0.1	0.1	100.0	100.0
5. Corea, República de	2015	302	1	1	4.0	3.0	3.0	100.0	100.0

República Democrática Popular Lao

Parte A.1 Aranceles e importaciones totales y por rangos de tarifa

Total		Total	Ag	No Ag	Miembro de la OMC desde		2013
Consolidado final, promedio simple		19.0	19.6	18.9	Cobertura de la consolidación:	Total	100
NMF Aplicado, promedio simple	2016	8.5	11.2	8.1		No ag	100
Promedio ponderado por comercio					Ag: Contingentes arancelarios (en %)		
Importaciones en millardos US$					Ag: Salvaguardia especiales (en %)		

Distribución de frecuencias		Exentas	0 <= 5	5 <= 10	10 <= 15	15 <= 25	25 <= 50	50 <= 100	> 100	No AdV
		Líneas arancelarias y importaciones (en %)								en %
Productos agropecuarios										
Consolidados finales		7.3	10.1	37.6	4.8	10.8	25.0	4.4	0	0
NMF aplicados	2016	8.8	37.5	31.7	0.4	6.4	14.7	0	0	0.6
Importaciones										
Productos no agropecuarios										
Consolidados finales		0.1	11.4	14.1	15.3	39.2	19.8	0.1	0	0
NMF aplicados	2016	0.3	58.3	34.1	0.1	4.8	2.4	0	0	0.1
Importaciones										

Parte A.2 Aranceles e importaciones por grupos de productos

Grupos de productos	Derechos consolidados finales				Derechos NMF aplicados			Importaciones	
	Promedio	Exentos en %	Max	Consolidación en %	Promedio	Exentos en %	Max	Sector en %	Exentas en %
Productos animales	16.7	0	50	100	11.0	0	30		
Productos lácteos	5.0	0	5	100	5.0	0	5		
Frutas, legumbres, plantas	19.7	4.1	80	100	13.5	2.5	40		
Café, té	41.7	0	60	100	24.2	0	40		
Cereales y otras preparaciones	16.3	24.2	90	100	8.0	24.2	30		
Semillas oleaginosas, grasas y aceites	20.8	21.7	60	100	9.7	20.5	30		
Azúcares y artículos de confitería	13.8	5.9	40	100	10.6	5.9	30		
Bebidas y tabaco	18.3	0	60	100	10.6	31.3	40		
Algodón	9.0	40.0	15	100	3.0	40.0	5		
Otros productos agrícolas	23.2	2.2	60	100	10.4	2.2	30		
Pescado y sus productos	31.0	0	50	100	12.4	0	30		
Metales y minerales	15.5	0	40	100	5.8	0	20		
Petróleo	6.5	0	15	100	5.2	0	20		
Productos químicos	19.7	0.5	50	100	6.6	0.2	40		
Madera, papel, etc.	29.4	0	50	100	13.6	0	40		
Textiles	17.6	0	40	100	8.8	0	30		
Prendas de vestir	19.9	0	30	100	10.0	0	10		
Cueros, calzado, etc.	25.9	0	40	100	11.2	0	30		
Máquinas no eléctricas	12.5	0	50	100	6.1	0	40		
Máquinas eléctricas	13.2	0	40	100	6.8	0	20		
Material de transporte	19.9	0	60	100	9.9	8.7	40		
Manufacturas n.e.p.	22.0	0	40	100	10.2	0	40		

Parte B Exportaciones a los principales socios y aranceles que enfrentan

Principales mercados	Impo bilaterales		Diversificación		Promedio NMF de		Margen	Impo exentas	
		en US$	95% de expo están en		lineas con comercio		de pref.	Líneas	Valor
		Millones	N° Capítulos	N° Subpart.	Simple	Ponderado	Ponderado	en %	en %
Productos agropecuarios									
1. Tailandia	2015	128	11	21	35.8	46.3	46.2	96.2	98.6
2. China	2015	106	5	10	20.4	45.0	15.5	85.7	40.6
3. Unión Europea	2015	63	8	12	11.5	16.5	16.5	100.0	100.0
4. Viet Nam	2015	63	6	7	16.9	18.7	15.3	83.3	32.9
5. Japón	2015	19	3	4	29.8	15.6	15.6	100.0	100.0
Productos no agropecuarios									
1. Tailandia	2015	1,337	6	9	11.8	2.8	2.8	100.0	100.0
2. China	2015	1,184	5	9	11.6	1.1	0.3	98.4	94.0
3. Viet Nam	2015	524	7	9	9.0	0.6	0.6	90.1	99.7
4. Unión Europea	2015	198	7	42	6.7	11.5	11.5	100.0	100.0
5. India	2015	180	4	7	8.3	6.0	6.0	87.5	99.9

República Dominicana

Parte A.1 Aranceles e importaciones totales y por rangos de tarifa

Total		Total	Ag	No Ag	Miembro de la OMC desde		1995
Consolidado final, promedio simple		34.0	39.3	33.2	Cobertura de la consolidación:	Total	100
NMF Aplicado, promedio simple	2016	7.3	12.7	6.4		No ag	100
Promedio ponderado por comercio	2015	7.6	11.6	6.9	Ag: Contingentes arancelarios (en %)		3.3
Importaciones en millardos US$	2015	17.3	2.5	14.8	Ag: Salvaguardia especiales (en %)		0

Distribución de frecuencias		Exentas	0 <= 5	5 <= 10	10 <= 15	15 <= 25	25 <= 50	50 <= 100	> 100	No AdV
		Líneas arancelarias y importaciones (en %)								en %
Productos agropecuarios										
Consolidados finales		0	0.1	0.9	0.1	2.3	93.8	2.8	0	0
NMF aplicados	2016	32.6	0.7	9.1	5.1	49.3	3.2	0	0	0
Importaciones	2015	37.4	0.7	4.1	13.8	41.7	2.3	0	0	0
Productos no agropecuarios										
Consolidados finales		2.8	0	8.6	0.7	9.1	78.8	0	0	0
NMF aplicados	2016	59.0	4.7	5.0	6.0	25.2	0	0	0	0
Importaciones	2015	58.2	3.1	3.2	9.3	26.1	0	0	0	0

Parte A.2 Aranceles e importaciones por grupos de productos

Grupos de productos	Derechos consolidados finales				Derechos NMF aplicados			Importaciones	
	Promedio	Exentos en %	Max	Consolidación en %	Promedio	Exentos en %	Max	Sector en %	Exentas en %
Productos animales	39.4	0	99	100	19.5	11.7	40	1.0	1.9
Productos lácteos	42.4	0	56	100	18.6	4.8	20	1.0	0.4
Frutas, legumbres, plantas	40.5	0	99	100	17.3	11.8	25	1.2	9.2
Café, té	40.0	0	40	100	18.1	2.1	20	0.5	0
Cereales y otras preparaciones	41.2	0	99	100	10.1	34.2	20	4.3	64.9
Semillas oleaginosas, grasas y aceites	37.6	0	40	100	5.2	71.1	40	1.9	92.8
Azúcares y artículos de confitería	46.3	0	85	100	13.1	17.6	20	0.6	0.6
Bebidas y tabaco	39.1	0	40	100	18.1	0	20	3.2	0
Algodón	35.0	0	35	100	0.0	100.0	0	0.0	100.0
Otros productos agrícolas	36.4	0	40	100	3.4	77.1	20	0.9	90.9
Pescado y sus productos	39.9	0	40	100	18.0	9.3	20	0.9	56.6
Metales y minerales	35.6	0.1	40	100	5.8	57.8	20	14.9	48.2
Petróleo	40.0	0	40	100	9.3	29.2	14	12.2	95.8
Productos químicos	21.7	0.1	40	100	2.8	78.8	20	14.9	63.2
Madera, papel, etc.	36.9	0	40	100	6.3	62.3	20	5.1	52.6
Textiles	38.8	0	40	100	4.0	74.6	20	6.2	74.5
Prendas de vestir	40.0	0	40	100	19.9	0	20	1.4	0
Cueros, calzado, etc.	38.2	0	40	100	8.7	44.0	20	2.8	41.5
Máquinas no eléctricas	33.3	6.1	40	100	1.7	85.6	20	8.5	78.2
Máquinas eléctricas	27.3	21.9	35	100	5.7	62.2	20	7.8	48.8
Material de transporte	39.9	0	40	100	7.2	30.8	20	7.5	2.8
Manufacturas n.e.p.	34.8	8.5	40	100	11.3	32.0	20	3.1	54.5

Parte B Exportaciones a los principales socios y aranceles que enfrentan

Principales mercados	Impo bilaterales		Diversificación		Promedio NMF de		Margen	Impo exentas	
		en US$	95% de expo están en		lineas con comercio		de pref.	Líneas	Valor
		Millones	N° Capítulos	N° Subpart.	Simple	Ponderado	Ponderado	en %	en %
Productos agropecuarios									
1. Estados Unidos de América	2015	1,033	12	35	6.4	9.7	4.2	93.5	90.8
2. Unión Europea	2015	625	6	13	14.2	11.6	11.6	100.0	100.0
3. Haití	2014	93	15	37	9.6	9.2	0.0	18.3	3.7
4. Canadá	2015	50	8	19	2.6	1.0	0.0	62.0	82.7
5. Suiza	2015	22	5	12	15.4	8.4	0.4	56.1	19.7
Productos no agropecuarios									
1. Estados Unidos de América	2015	3,432	31	116	4.9	6.4	6.4	100.0	100.0
2. Canadá	2015	749	10	20	5.9	0.7	0.0	51.5	95.1
3. Haití	2014	590	39	166	5.4	5.6	0.0	31.7	21.9
4. India	2015	464	1	2	7.5	9.9	0.0	10.6	0.2
5. Unión Europea	2015	265	34	87	4.5	2.6	2.6	100.0	100.0

Descargar los datos:
www.wto.org/estadisticas

República Kirguisa

Parte A.1 Aranceles e importaciones totales y por rangos de tarifa

Total		Total	Ag	No Ag	Miembro de la OMC desde		1998
Consolidado final, promedio simple		7.5	12.7	6.7	Cobertura de la consolidación:	Total	99.9
NMF Aplicado, promedio simple	2016	6.9	9.2	6.5		No ag	99.9
Promedio ponderado por comercio	2015	7.7	17.9	6.0	Ag: Contingentes arancelarios (en %)		
Importaciones en millardos US$	2015	4.0	0.6	3.4	Ag: Salvaguardia especiales (en %)		

Distribución de frecuencias		Exentas	0 <= 5	5 <= 10	10 <= 15	15 <= 25	25 <= 50	50 <= 100	> 100	No AdV
		Líneas arancelarias y importaciones (en %)								en %
Productos agropecuarios										
Consolidados finales		1.2	9.4	54.6	11.9	22.0	0.4	0.2	0.3	2.3
NMF aplicados	2016	9.4	39.5	17.3	30.2	1.9	0.6	0.9	0.3	24.0
Importaciones	2015	3.5	28.9	22.5	24.2	4.9	6.9	9.2	0.0	59.1
Productos no agropecuarios										
Consolidados finales		22.4	11.1	59.0	7.4	0.0	0	0	0	0.2
NMF aplicados	2016	18.2	39.0	24.8	14.8	3.1	0.1	0.0	0	7.3
Importaciones	2015	22.2	42.4	22.3	8.7	3.2	0.5	0.3	0.0	8.0

Parte A.2 Aranceles e importaciones por grupos de productos

Grupos de productos	Derechos consolidados finales				Derechos NMF aplicados			Importaciones	
	Promedio	Exentos en %	Max	Consolidación en %	Promedio	Exentos en %	Max	Sector en %	Exentas en %
Productos animales	10.2	0	15	100	13.7	14.8	80	1.3	1.3
Productos lácteos	11.5	0	15	100	14.9	0	18	0.2	0
Frutas, legumbres, plantas	15.6	3.8	20	100	8.2	5.6	*20*	1.2	5.6
Café, té	10.6	0	15	100	6.2	20.8	*15*	1.6	8.7
Cereales y otras preparaciones	11.9	0	20	100	9.6	4.2	33	4.0	1.5
Semillas oleaginosas, grasas y aceites	11.0	0	15	100	6.7	18.1	15	1.8	7.6
Azúcares y artículos de confitería	9.7	6.3	30	100	11.0	0	*30*	1.4	0
Bebidas y tabaco	18.6	0	*147*	100	18.0	4.4	*147*	2.6	0.1
Algodón	10.0	0	10	100	0.0	100.0	0	0.0	100.0
Otros productos agrícolas	10.5	0	20	100	4.8	8.2	*13*	0.3	23.9
Pescado y sus productos	10.2	0	20	100	7.2	1.3	*20*	0.3	0.3
Metales y minerales	5.5	42.2	10	99.8	7.6	8.8	*83*	18.9	8.4
Petróleo	7.6	0	10	100	4.3	13.6	5	16.3	0.1
Productos químicos	5.4	10.5	10	100	4.8	12.5	13	11.0	43.2
Madera, papel, etc.	0.7	93.3	10	100	8.2	6.4	16	4.0	4.0
Textiles	8.6	0.2	12	99.8	8.3	0.7	*38*	4.6	1.8
Prendas de vestir	11.9	0	12	100	9.3	0	18	3.8	0
Cueros, calzado, etc.	9.3	0	15	100	6.2	10.5	*15*	3.5	5.9
Máquinas no eléctricas	6.7	23.0	15	100	2.7	69.1	16	9.2	73.1
Máquinas eléctricas	6.8	19.8	15	100	4.6	45.6	17	4.3	60.5
Material de transporte	8.9	5.8	10	100	7.6	22.9	25	6.4	17.0
Manufacturas n.e.p.	7.7	24.9	15	100	8.0	22.3	20	3.4	54.0

Parte B Exportaciones a los principales socios y aranceles que enfrentan

Principales mercados	Impo bilaterales		Diversificación		Promedio NMF de		Margen	Impo exentas	
		en US$	95% de expo están en		lineas con comercio		de pref.	Líneas	Valor
		Millones	N° Capítulos	N° Subpart.	Simple	Ponderado	Ponderado	en %	en %
Productos agropecuarios									
1. Kazajstán	2015	40	8	38	12.2	13.4	13.4	100.0	100.0
2. Turquía	2015	33	4	6	14.6	16.2	0.0	37.5	22.4
3. Federación de Rusia	2015	25	6	9	10.3	4.4	4.4	100.0	100.0
4. Unión Europea	2015	20	4	8	5.9	3.6	2.8	43.2	83.6
5. China	2015	19	7	14	14.2	9.9	0.0	1.8	3.8
Productos no agropecuarios									
1. Suiza	2015	438	1	1	2.4	0.0	0.0	65.8	100.0
2. Kazajstán	2015	142	24	103	8.5	7.2	7.2	100.0	100.0
3. Emiratos Árabes Unidos	2015	89	1	1	4.1	0.0	0.0	18.2	100.0
4. Federación de Rusia	2015	46	16	25	9.1	4.4	4.4	100.0	100.0
5. Turquía	2015	44	3	5	3.0	0.3	0.0	77.5	96.2

Rwanda

Parte A.1 Aranceles e importaciones totales y por rangos de tarifa

Total		Total	Ag	No Ag	Miembro de la OMC desde		1996
Consolidado final, promedio simple		89.2	74.4	91.7	Cobertura de la consolidación:	Total	100
NMF Aplicado, promedio simple	2016	12.7	19.9	11.5		No ag	100
Promedio ponderado por comercio	2015	16.0	33.9	12.2	Ag: Contingentes arancelarios (en %)		
Importaciones en millardos US$	2015	1.9	0.3	1.5	Ag: Salvaguardia especiales (en %)		

Distribución de frecuencias		Exentas	0 <= 5	5 <= 10	10 <= 15	15 <= 25	25 <= 50	50 <= 100	> 100	No AdV
		Líneas arancelarias y importaciones (en %)								en %
Productos agropecuarios										
Consolidados finales		3.0	0.7	0.7	0.3	1.8	2.3	91.3	0	0
NMF aplicados	2016	15.4	0	16.2	0	64.2	0.9	2.6	0	1.2
Importaciones	2015	14.1	0	10.3	0	47.6	2.2	25.8	0	25.1
Productos no agropecuarios										
Consolidados finales		0.7	1.3	0.5	0.2	6.0	1.2	90.0	0	0
NMF aplicados	2016	40.6	0	22.4	0	36.0	0.4	0.0	0	0.6
Importaciones	2015	42.4	0	14.3	0	40.9	2.3	0	0	1.8

Parte A.2 Aranceles e importaciones por grupos de productos

Grupos de productos	Derechos consolidados finales				Derechos NMF aplicados			Importaciones	
	Promedio	Exentos en %	Max	Consolidación en %	Promedio	Exentos en %	Max	Sector en %	Exentas en %
Productos animales	80.0	0	80	100	23.1	7.7	25	0.1	57.0
Productos lácteos	15.2	81.0	80	100	51.7	0	60	0.1	0
Frutas, legumbres, plantas	75.8	0	80	100	22.1	8.4	25	1.4	5.0
Café, té	80.0	0	80	100	19.6	16.7	25	0.1	0.7
Cereales y otras preparaciones	74.0	4.9	80	100	22.7	11.4	*76*	6.6	28.6
Semillas oleaginosas, grasas y aceites	79.8	0	100	100	11.6	20.5	25	4.0	9.3
Azúcares y artículos de confitería	69.6	2.9	80	100	20.0	0	*80*	3.5	0
Bebidas y tabaco	62.7	0	80	100	25.3	0	35	1.6	0
Algodón	80.0	0	80	100	0.0	100.0	0	0.0	100.0
Otros productos agrícolas	77.5	0	100	100	10.9	38.2	25	0.2	39.5
Pescado y sus productos	90.3	8.9	100	100	24.7	0.3	25	1.2	0
Metales y minerales	98.2	0	100	100	10.4	36.7	35	21.7	20.4
Petróleo	100.0	0	100	100	4.3	61.4	25	0.9	62.3
Productos químicos	92.7	1.3	100	100	3.9	77.9	25	12.6	58.7
Madera, papel, etc.	94.9	0	100	100	14.0	25.6	25	4.3	10.3
Textiles	64.0	0	100	100	19.6	6.9	*100*	4.3	17.2
Prendas de vestir	97.4	0	100	100	25.2	0	50	0.8	0
Cueros, calzado, etc.	96.0	0	100	100	12.7	21.1	25	2.0	5.1
Máquinas no eléctricas	97.0	0	100	100	3.1	75.2	25	11.5	77.4
Máquinas eléctricas	98.0	0.4	100	100	10.8	35.4	35	11.8	63.2
Material de transporte	96.8	0	100	100	5.9	63.2	25	6.8	29.8
Manufacturas n.e.p.	96.7	0.1	100	100	14.7	31.4	40	4.3	65.2

Parte B Exportaciones a los principales socios y aranceles que enfrentan

Principales mercados	Impo bilaterales		Diversificación		Promedio NMF de		Margen	Impo exentas	
		en US$	95% de expo están en		lineas con comercio		de pref.	Líneas	Valor
		Millones	N° Capítulos	N° Subpart.	Simple	Ponderado	Ponderado	en %	en %
Productos agropecuarios									
1. Unión Europea	2015	43	1	2	7.5	0.2	0.2	100.0	100.0
2. Pakistán	2015	34	1	1	7.3	10.0	0.0	0.0	0.0
3. Estados Unidos de América	2015	26	2	3	2.5	0.0	0.0	100.0	100.0
4. Kenya	2014	7	2	3	19.0	12.5	12.5	100.0	100.0
5. Uganda	2015	5	5	7	27.0	12.5	12.5	100.0	100.0
Productos no agropecuarios									
1. Emiratos Árabes Unidos	2015	72	1	1	1.3	0.0	0.0	75.0	100.0
2. China	2015	43	1	2	12.8	0.1	0.1	100.0	100.0
3. Malasia	2015	29	1	1	0.0	0.0	0.0	100.0	100.0
4. Tailandia	2015	23	1	2	5.6	0.0	0.0	77.8	100.0
5. Estados Unidos de América	2015	19	3	5	7.1	0.4	0.3	74.1	98.9

Descargar los datos:
www.wto.org/estadisticas

Saint Kitts y Nevis

Parte A.1 Aranceles e importaciones totales y por rangos de tarifa

Total		Total	Ag	No Ag	Miembro de la OMC desde		1996
Consolidado final, promedio simple		76.5	108.8	70.9	Cobertura de la consolidación:	Total	95.7
NMF Aplicado, promedio simple	2016	9.1	14.1	8.4		No ag	95.0
Promedio ponderado por comercio					Ag: Contingentes arancelarios (en %)		
Importaciones en millardos US$					Ag: Salvaguardia especiales (en %)		

Distribución de frecuencias		Exentas	0 <= 5	5 <= 10	10 <= 15	15 <= 25	25 <= 50	50 <= 100	> 100	No AdV
		Líneas arancelarias y importaciones (en %)								en %
Productos agropecuarios										
Consolidados finales		0	0	0.5	0	0	1.6	78.0	19.8	0
NMF aplicados	2016	28.0	26.8	1.9	7.8	19.2	15.5	0.7	0	2.0
Importaciones										
Productos no agropecuarios										
Consolidados finales		0	0	0	0	0	0.0	94.3	0.7	0
NMF aplicados	2016	25.5	47.4	2.7	4.8	18.8	0.5	0.2	0	0
Importaciones										

Parte A.2 Aranceles e importaciones por grupos de productos

Grupos de productos	Derechos consolidados finales				Derechos NMF aplicados			Importaciones	
	Promedio	Exentos en %	Max	Consolidación en %	Promedio	Exentos en %	Max	Sector en %	Exentas en %
Productos animales	99.1	0	100	100	14.6	18.3	40		
Productos lácteos	98.8	0	100	100	5.7	35.0	25		
Frutas, legumbres, plantas	113.1	0	250	100	14.8	21.9	40		
Café, té	99.0	0	100	100	15.4	16.7	25		
Cereales y otras preparaciones	104.5	0	150	100	14.3	18.7	40		
Semillas oleaginosas, grasas y aceites	127.1	0	175	98.8	15.5	40.9	40		
Azúcares y artículos de confitería	108.8	0	130	100	20.3	0	40		
Bebidas y tabaco	112.3	0	192	100	28.2	9.5	*94*		
Algodón	100.0	0	100	100	0.0	100.0	0		
Otros productos agrícolas	104.5	0	182	100	7.2	50.9	40		
Pescado y sus productos	100.0	0	100	0.9	10.8	21.4	40		
Metales y minerales	70.0	0	70	100	6.5	27.9	25		
Petróleo	86.0	0	150	100	5.1	38.4	25		
Productos químicos	70.1	0	153	100	5.7	25.2	25		
Madera, papel, etc.	78.8	0	170	100	9.9	19.4	25		
Textiles	70.8	0	87	100	6.4	25.9	25		
Prendas de vestir	71.7	0	93	100	24.4	0	25		
Cueros, calzado, etc.	70.0	0	70	100	8.8	41.8	25		
Máquinas no eléctricas	70.0	0	93	100	4.4	42.9	25		
Máquinas eléctricas	70.0	0	70	100	11.5	6.5	25		
Material de transporte	70.0	0	70	100	9.8	37.1	45		
Manufacturas n.e.p.	71.1	0	160	100	14.1	17.7	70		

Parte B Exportaciones a los principales socios y aranceles que enfrentan

Principales mercados	Impo bilaterales		Diversificación		Promedio NMF de		Margen	Impo exentas	
		en US$	95% de expo están en		lineas con comercio		de pref.	Líneas	Valor
		Millones	N° Capítulos	N° Subpart.	Simple	Ponderado	Ponderado	en %	en %
Productos agropecuarios									
1. Estados Unidos de América	2015	1	2	2	0.3	0.0	0.0	100.0	100.0
2. Antigua y Barbuda	2015	1	1	2	27.8	33.0	33.0	100.0	100.0
3. Belice	2015	1	1	1	100.0	100.0	100.0	100.0	100.0
4. Santa Lucía	2014	1	1	3	18.4	33.1	33.1	100.0	100.0
5. Unión Europea	2015	0	3	4	8.1	6.7	6.7	100.0	100.0
Productos no agropecuarios									
1. Estados Unidos de América	2015	42	3	13	2.9	1.8	1.8	98.8	100.0
2. Unión Europea	2015	7	7	13	2.7	1.5	1.5	100.0	100.0
3. Canadá	2015	3	1	5	5.2	0.1	0.0	77.4	99.5
4. Brasil	2015	1	1	3	15.6	15.6	0.0	0.0	0.0
5. México	2015	1	1	7	1.3	0.2	0.0	81.6	95.5

Samoa

Parte A.1 Aranceles e importaciones totales y por rangos de tarifa

Total		Total	Ag	No Ag	Miembro de la OMC desde		2012
Consolidado final, promedio simple		21.3	27.0	20.4	Cobertura de la consolidación:	Total	100
NMF Aplicado, promedio simple	2016	11.4	15.2	10.8		No ag	100
Promedio ponderado por comercio	2015	9.8	10.5	9.6	Ag: Contingentes arancelarios (en %)		
Importaciones en millardos US$	2015	0.3	0.1	0.2	Ag: Salvaguardia especiales (en %)		

Distribución de frecuencias		Exentas	0 <= 5	5 <= 10	10 <= 15	15 <= 25	25 <= 50	50 <= 100	> 100	No AdV
		Líneas arancelarias y importaciones (en %)								en %
Productos agropecuarios										
Consolidados finales		0	0.6	4.0	18.1	32.1	44.2	0.7	0.3	3.4
NMF aplicados	2016	5.8	4.3	38.2	0	47.9	2.7	0.8	0.3	2.9
Importaciones	2015	45.0	2.4	23.7	0	25.7	3.1	0.1	0	3.2
Productos no agropecuarios										
Consolidados finales		0	0.3	4.7	44.3	29.9	20.8	0.0	0	0
NMF aplicados	2016	2.2	0.4	72.5	0	24.9	0.0	0	0	0.0
Importaciones	2015	29.0	0.3	58.7	0	12.0	0.0	0	0	0.0

Parte A.2 Aranceles e importaciones por grupos de productos

Grupos de productos	Derechos consolidados finales				Derechos NMF aplicados			Importaciones	
	Promedio	Exentos en %	Max	Consolidación en %	Promedio	Exentos en %	Max	Sector en %	Exentas en %
Productos animales	22.8	0	100	100	12.3	24.3	300	7.5	72.8
Productos lácteos	13.0	0	20	100	4.8	27.8	8	2.8	57.5
Frutas, legumbres, plantas	32.5	0	35	100	18.2	0.5	20	1.8	11.8
Café, té	26.7	0	35	100	12.5	0	20	0.6	0
Cereales y otras preparaciones	25.0	0	35	100	11.3	7.1	20	7.8	38.7
Semillas oleaginosas, grasas y aceites	20.2	0	35	100	12.2	0	20	0.8	0
Azúcares y artículos de confitería	22.5	0	25	100	8.0	17.6	20	1.2	59.6
Bebidas y tabaco	45.7	0	*305*	100	40.8	0	*305*	1.3	0
Algodón	15.0	0	15	100	8.0	0	8	0.0	0
Otros productos agrícolas	23.5	0	35	100	11.7	0	20	0.7	0
Pescado y sus productos	27.9	0	35	100	18.7	4.9	20	2.3	74.0
Metales y minerales	21.9	0	30	100	8.8	2.7	20	12.9	0.7
Petróleo	20.6	0	55	100	8.8	5.6	50	14.2	97.2
Productos químicos	16.3	0	30	100	8.6	3.5	20	12.1	14.1
Madera, papel, etc.	19.3	0	30	100	9.7	0.2	20	7.9	0.1
Textiles	15.9	0	30	100	8.6	0.2	20	1.8	0.8
Prendas de vestir	30.0	0	30	100	20.0	0	20	1.6	0
Cueros, calzado, etc.	24.4	0	30	100	15.8	0	20	1.2	0
Máquinas no eléctricas	19.2	0	35	100	8.8	0.2	20	5.5	0.5
Máquinas eléctricas	21.4	0	30	100	13.1	0	20	6.1	0
Material de transporte	23.0	0	30	100	9.2	24.0	20	6.3	71.1
Manufacturas n.e.p.	24.5	0	30	100	14.4	0	20	3.6	0

Parte B Exportaciones a los principales socios y aranceles que enfrentan

Principales mercados	Impo bilaterales		Diversificación		Promedio NMF de		Margen	Impo exentas	
		en US$	95% de expo están en		lineas con comercio		de pref.	Líneas	Valor
		Millones	N° Capítulos	N° Subpart.	Simple	Ponderado	Ponderado	en %	en %
Productos agropecuarios									
1. Nueva Zelandia	2015	3	4	5	2.3	0.2	0.2	100.0	100.0
2. Estados Unidos de América	2015	2	1	1	0.9	0.3	0.3	100.0	100.0
3. China	2015	1	1	1	30.0	20.8	20.8	100.0	100.0
4. Australia	2015	1	5	8	2.6	0.6	0.6	100.0	100.0
5. Corea, República de	2015	0	1	1	50.0	50.0	0.0	0.0	0.0
Productos no agropecuarios									
1. Australia	2015	25	4	5	3.3	4.8	4.8	100.0	100.0
2. Colombia	2015	3	2	2	2.5	0.4	0.0	75.0	96.2
3. India	2015	2	9	24	8.9	5.3	4.0	64.3	84.4
4. Unión Europea	2015	2	8	11	4.4	2.4	2.4	100.0	100.0
5. Bangladesh	2015	2	5	9	12.0	7.3	0.0	0.0	0.0

Descargar los datos:
www.wto.org/estadisticas

San Vicente y las Granadinas

Parte A.1 Aranceles e importaciones totales y por rangos de tarifa

Total		Total	Ag	No Ag	Miembro de la OMC desde		1995
Consolidado final, promedio simple		62.9	114.8	55.1	Cobertura de la consolidación:	Total	99.7
NMF Aplicado, promedio simple	2016	10.0	17.4	8.9		No ag	99.7
Promedio ponderado por comercio	2015	13.0	18.5	10.9	Ag: Contingentes arancelarios (en %)		
Importaciones en millardos US$	2015	0.3	0.1	0.2	Ag: Salvaguardia especiales (en %)		

Distribución de frecuencias		Exentas	0 <= 5	5 <= 10	10 <= 15	15 <= 25	25 <= 50	50 <= 100	> 100	No AdV
		Líneas arancelarias y importaciones (en %)								en %
Productos agropecuarios										
Consolidados finales		0	0	0	0	0	0.6	63.0	36.3	0
NMF aplicados	2016	11.2	40.3	1.7	4.1	14.2	27.8	0.8	0	0
Importaciones	2015	28.0	13.7	3.4	1.1	35.7	12.9	5.1	0	0
Productos no agropecuarios										
Consolidados finales		0	0	0	0	0	91.5	4.7	3.5	0
NMF aplicados	2016	8.3	63.1	3.5	4.0	17.7	3.4	0	0	0.0
Importaciones	2015	13.0	43.0	8.2	8.4	23.0	4.5	0	0	0

Parte A.2 Aranceles e importaciones por grupos de productos

Grupos de productos	Derechos consolidados finales				Derechos NMF aplicados			Importaciones	
	Promedio	Exentos en %	Max	Consolidación en %	Promedio	Exentos en %	Max	Sector en %	Exentas en %
Productos animales	123.5	0	130	100	14.8	9.9	40	5.2	41.6
Productos lácteos	100.0	0	100	100	6.2	30.0	20	2.2	33.3
Frutas, legumbres, plantas	117.3	0	250	100	23.1	4.8	40	1.9	5.3
Café, té	102.5	0	130	100	17.4	2.1	40	0.5	0
Cereales y otras preparaciones	107.8	0	160	100	15.1	14.9	100	10.6	41.5
Semillas oleaginosas, grasas y aceites	129.5	0	175	98.6	18.9	18.3	40	1.4	10.5
Azúcares y artículos de confitería	107.5	0	130	100	19.8	0	40	1.2	0
Bebidas y tabaco	121.6	0	182	100	29.8	0	100	4.0	0
Algodón	100.0	0	100	100	5.0	0	5	0.0	0
Otros productos agrícolas	104.4	0	182	100	8.7	20.1	40	0.4	32.2
Pescado y sus productos	120.4	0	130	89.7	28.8	16.0	40	0.7	36.4
Metales y minerales	52.4	0	153	100	6.7	14.1	30	15.0	14.4
Petróleo	72.8	0	120	100	5.5	17.2	35	10.2	38.0
Productos químicos	51.0	0	157	100	6.2	11.2	30	10.3	7.6
Madera, papel, etc.	64.3	0	170	100	9.8	5.1	25	7.8	9.5
Textiles	52.2	0	113	100	7.3	0.2	30	1.7	0.5
Prendas de vestir	53.3	0	93	100	19.8	0	20	1.9	0
Cueros, calzado, etc.	51.2	0	103	100	9.8	2.2	25	2.2	2.5
Máquinas no eléctricas	50.8	0	100	100	5.5	13.3	35	8.8	15.0
Máquinas eléctricas	54.7	0	163	100	9.7	3.2	35	6.4	0.0
Material de transporte	60.4	0	143	100	9.1	8.8	35	4.5	2.7
Manufacturas n.e.p.	56.6	0	206	100	13.2	3.6	35	3.1	2.3

Parte B Exportaciones a los principales socios y aranceles que enfrentan

Principales mercados	Impo bilaterales		Diversificación		Promedio NMF de		Margen	Impo exentas	
		en US$	95% de expo están en		lineas con comercio		de pref.	Líneas	Valor
		Millones	N° Capítulos	N° Subpart.	Simple	Ponderado	Ponderado	en %	en %
Productos agropecuarios									
1. Santa Lucía	2014	9	4	5	16.5	22.4	22.4	100.0	100.0
2. Antigua y Barbuda	2015	6	3	4	18.2	32.2	32.2	100.0	100.0
3. Belice	2015	3	1	1	41.7	100.0	100.0	100.0	100.0
4. Haití	2014	1	1	1	3.0	3.0	0.0	0.0	0.0
5. Unión Europea	2015	1	3	5	7.5	3.3	3.3	100.0	100.0
Productos no agropecuarios									
1. Unión Europea	2015	4	5	7	3.5	0.3	0.3	100.0	100.0
2. Japón	2015	2	1	2	2.8	3.5	0.0	50.0	0.4
3. Suiza	2015	1	1	2	0.1	0.0	0.0	100.0	100.0
4. Indonesia	2015	1	1	1	8.3	5.0	0.0	0.0	0.0
5. Santa Lucía	2014	1	27	89	19.4	16.4	16.4	100.0	100.0

Santa Lucía

Parte A.1 Aranceles e importaciones totales y por rangos de tarifa

Total		Total	Ag	No Ag	Miembro de la OMC desde		1995
Consolidado final, promedio simple		62.4	114.7	54.4	Cobertura de la consolidación:	Total	99.6
NMF Aplicado, promedio simple	2016	9.1	16.8	7.8		No ag	99.5
Promedio ponderado por comercio	2014	12.5	16.4	11.3	Ag: Contingentes arancelarios (en %)		
Importaciones en millardos US$	2014	0.6	0.1	0.5	Ag: Salvaguardia especiales (en %)		

Distribución de frecuencias		Exentas	0 <= 5	5 <= 10	10 <= 15	15 <= 25	25 <= 50	50 <= 100	> 100	No AdV
		Líneas arancelarias y importaciones (en %)								en %
Productos agropecuarios										
Consolidados finales		0	0	0	0	0	0.7	63.1	36.2	0
NMF aplicados	2016	28.1	22.7	1.5	3.7	13.0	30.9	0	0	0
Importaciones	2014	28.5	6.9	2.0	3.8	39.3	19.6	0	0	0
Productos no agropecuarios										
Consolidados finales		0	0	0	0	0	92.5	3.7	3.3	0
NMF aplicados	2016	43.9	26.0	3.0	4.1	17.9	5.0	0.2	0	0.0
Importaciones	2014	26.3	7.5	23.6	8.2	27.9	6.5	0.0	0	0

Parte A.2 Aranceles e importaciones por grupos de productos

Grupos de productos	Derechos consolidados finales				Derechos NMF aplicados			Importaciones	
	Promedio	Exentos en %	Max	Consolidación en %	Promedio	Exentos en %	Max	Sector en %	Exentas en %
Productos animales	123.4	0	130	100	15.7	43.0	40	4.7	78.4
Productos lácteos	100.0	0	100	100	5.1	46.8	20	2.6	72.2
Frutas, legumbres, plantas	117.3	0	250	100	23.3	11.2	40	2.8	10.4
Café, té	102.5	0	130	100	16.8	0	40	0.6	0
Cereales y otras preparaciones	107.9	0	160	100	12.7	36.1	40	6.1	13.4
Semillas oleaginosas, grasas y aceites	128.4	0	175	100	17.8	31.2	40	0.9	0.3
Azúcares y artículos de confitería	107.5	0	130	100	20.3	11.8	40	1.0	0.0
Bebidas y tabaco	122.1	0	182	100	28.2	2.8	45	4.0	0.1
Algodón	100.0	0	100	100	0.0	100.0	0	0.0	100.0
Otros productos agrícolas	104.4	0	182	100	8.0	44.7	40	1.0	6.4
Pescado y sus productos	116.0	0	130	82.5	31.3	11.1	40	1.7	20.0
Metales y minerales	52.3	0	153	100	4.6	60.3	30	9.9	41.8
Petróleo	97.6	0	120	100	7.0	31.0	25	23.1	13.0
Productos químicos	50.9	0	157	100	5.6	22.4	40	8.7	19.3
Madera, papel, etc.	63.3	0	170	100	8.3	34.7	25	5.8	18.0
Textiles	52.2	0	113	100	5.5	35.2	30	1.5	5.5
Prendas de vestir	53.3	0	93	100	19.8	0	20	1.6	0
Cueros, calzado, etc.	51.2	0	103	100	8.9	21.7	25	1.8	3.9
Máquinas no eléctricas	50.7	0	100	100	1.8	90.4	30	7.0	77.4
Máquinas eléctricas	50.0	0	50	100	7.2	65.5	30	5.9	47.9
Material de transporte	58.9	0	143	100	6.5	74.3	35	5.6	9.4
Manufacturas n.e.p.	55.9	0	206	100	11.9	38.8	70	3.7	26.9

Parte B Exportaciones a los principales socios y aranceles que enfrentan

Principales mercados	Impo bilaterales		Diversificación		Promedio NMF de		Margen	Impo exentas	
		en US$	95% de expo están en		lineas con comercio		de pref.	Líneas	Valor
		Millones	N° Capítulos	N° Subpart.	Simple	Ponderado	Ponderado	en %	en %
Productos agropecuarios									
1. Unión Europea	2015	9	4	7	7.8	15.7	15.7	100.0	100.0
2. Guyana	2015	2	1	1	30.0	97.2	97.2	100.0	100.0
3. Belice	2015	2	1	2	100.0	100.0	100.0	100.0	100.0
4. Estados Unidos de América	2015	1	4	5	2.9	7.2	7.2	100.0	100.0
5. San Vicente y las Granadinas	2015	1	2	5	19.7	25.3	25.3	100.0	100.0
Productos no agropecuarios									
1. Estados Unidos de América	2015	14	2	6	2.0	1.0	1.0	100.0	100.0
2. República Dominicana	2015	10	1	1	0.0	0.0	0.0	100.0	100.0
3. Guyana	2015	8	3	4	15.8	17.6	17.6	100.0	100.0
4. Guatemala	2015	3	1	1	10.0	10.0	0.0	0.0	0.0
5. San Vicente y las Granadinas	2015	2	16	27	12.8	13.7	13.7	100.0	100.0

Santo Tomé y Príncipe

Parte A.1 Aranceles e importaciones totales y por rangos de tarifa

Total		Total	Ag	No Ag	No es miembro de la OMC	
Consolidado final, promedio simple					Cobertura de la consolidación:	Total
NMF Aplicado, promedio simple	2016	10.0	10.4	10.0		No ag
Promedio ponderado por comercio	2015	9.2	8.0	10.0	Ag: Contingentes arancelarios (en %)	
Importaciones en millardos US$	2015	0.1	0.0	0.1	Ag: Salvaguardia especiales (en %)	

Distribución de frecuencias		Exentas	0 <= 5	5 <= 10	10 <= 15	15 <= 25	25 <= 50	50 <= 100	> 100	No AdV
		Líneas arancelarias y importaciones (en %)								en %
Productos agropecuarios										
Consolidados finales										
NMF aplicados	2016	1.2	28.5	51.2	0	19.1	0	0	0	0.3
Importaciones	2015	11.4	50.7	21.4	0	16.4	0	0	0	0
Productos no agropecuarios										
Consolidados finales										
NMF aplicados	2016	1.1	17.6	71.4	0	9.4	0	0	0	0.4
Importaciones	2015	0.2	26.2	59.4	0	13.2	0	0	0	0.9

Parte A.2 Aranceles e importaciones por grupos de productos

Grupos de productos	Derechos consolidados finales				Derechos NMF aplicados			Importaciones	
	Promedio	Exentos en %	Max	Consolidación en %	Promedio	Exentos en %	Max	Sector en %	Exentas en %
Productos animales					7.0	0	10	4.7	0
Productos lácteos					3.1	37.3	5	2.4	69.4
Frutas, legumbres, plantas					12.4	0	20	3.0	0
Café, té					11.5	0	20	0.3	0
Cereales y otras preparaciones					8.0	1.1	20	13.3	21.9
Semillas oleaginosas, grasas y aceites					8.2	0	20	3.6	0
Azúcares y artículos de confitería					5.0	0	5	1.6	0
Bebidas y tabaco					15.2	0	20	9.6	0
Algodón					10.0	0	10	0.0	0
Otros productos agrícolas					12.9	0	20	1.3	0
Pescado y sus productos					10.5	0	20	0.3	0
Metales y minerales					9.2	0.2	20	16.4	0.0
Petróleo					5.8	0	10	0.0	0
Productos químicos					9.8	0	20	7.0	0
Madera, papel, etc.					8.9	18.6	20	3.9	3.3
Textiles					10.3	0	20	1.9	0
Prendas de vestir					8.5	0	10	1.3	0
Cueros, calzado, etc.					14.7	0	20	2.2	0
Máquinas no eléctricas					9.4	0	20	6.0	0
Máquinas eléctricas					10.3	0	20	8.4	0
Material de transporte					12.5	0	20	8.9	0
Manufacturas n.e.p.					10.7	0	20	3.8	0

Parte B Exportaciones a los principales socios y aranceles que enfrentan

Principales mercados	Impo bilaterales		Diversificación		Promedio NMF de		Margen	Impo exentas	
		en US$	95% de expo están en		lineas con comercio		de pref.	Líneas	Valor
		Millones	N° Capítulos	N° Subpart.	Simple	Ponderado	Ponderado	en %	en %
Productos agropecuarios									
1. Unión Europea	2015	9	1	1	5.1	0.1	0.1	100.0	100.0
2. Suiza	2015	0	1	1	0.0	0.0	0.0	100.0	100.0
3. Angola	2015	0	1	2	50.0	50.0	0.0	0.0	0.0
4. Guatemala	2015	0	8	11	15.0	15.0	0.0	0.0	0.0
5. Estados Unidos de América	2015	0	1	1	6.0	6.0	6.0	100.0	100.0
Productos no agropecuarios									
1. Estados Unidos de América	2015	1	6	15	1.7	1.5	1.5	100.0	100.0
2. Unión Europea	2015	1	10	14	2.3	0.4	0.2	97.7	93.4
3. Hong Kong, China	2015	0	3	4	0.0	0.0	0.0	100.0	100.0
4. Angola	2015	0	8	16	9.7	8.5	0.0	0.0	0.0
5. Australia	2015	0	5	8	4.6	4.4	4.4	100.0	100.0

Senegal

Parte A.1 Aranceles e importaciones totales y por rangos de tarifa

Total		Total	Ag	No Ag	Miembro de la OMC desde		1995
Consolidado final, promedio simple		30.0	29.8	30.0	Cobertura de la consolidación:	Total	100
NMF Aplicado, promedio simple	2016	12.2	15.8	11.5		No ag	100
Promedio ponderado por comercio	2015	9.2	12.6	8.2	Ag: Contingentes arancelarios (en %)		
Importaciones en millardos US$	2015	5.6	1.3	4.3	Ag: Salvaguardia especiales (en %)		

Distribución de frecuencias		Exentas	0 <= 5	5 <= 10	10 <= 15	15 <= 25	25 <= 50	50 <= 100	> 100	No AdV
		Líneas arancelarias y importaciones (en %)								en %
Productos agropecuarios										
Consolidados finales		0	0	0	1.2	0	98.8	0	0	0
NMF aplicados	2016	0	27.0	19.2	0	41.7	12.0	0	0	0
Importaciones	2015	0	33.5	40.0	0	17.0	9.5	0	0	0
Productos no agropecuarios										
Consolidados finales		0	0	0	0.1	0	99.9	0	0	0
NMF aplicados	2016	1.8	39.8	21.9	0	36.1	0.4	0	0	0
Importaciones	2015	18.1	34.0	30.5	0	17.0	0.3	0	0	0

Parte A.2 Aranceles e importaciones por grupos de productos

Grupos de productos	Derechos consolidados finales				Derechos NMF aplicados			Importaciones	
	Promedio	Exentos en %	Max	Consolidación en %	Promedio	Exentos en %	Max	Sector en %	Exentas en %
Productos animales	30.0	0	30	100	24.5	0	35	0.2	0
Productos lácteos	27.5	0	30	100	17.0	0	35	1.3	0
Frutas, legumbres, plantas	30.0	0	30	100	17.9	0	35	1.6	0
Café, té	30.0	0	30	100	18.5	0	35	0.5	0
Cereales y otras preparaciones	29.3	0	30	100	13.6	0	35	13.6	0
Semillas oleaginosas, grasas y aceites	30.0	0	30	100	11.1	0	35	2.7	0
Azúcares y artículos de confitería	30.0	0	30	100	12.6	0	35	0.9	0
Bebidas y tabaco	29.7	0	30	100	17.3	0	35	1.9	0
Algodón	30.0	0	30	100	5.0	0	5	0.0	0
Otros productos agrícolas	30.0	0	30	100	9.6	0	20	0.4	0
Pescado y sus productos	30.0	0	30	100	15.6	0	20	0.4	0
Metales y minerales	30.0	0	30	100	11.6	1.9	20	12.4	15.2
Petróleo	30.0	0	30	100	7.7	19.0	10	20.7	38.8
Productos químicos	30.0	0	30	100	7.4	3.8	35	10.1	32.8
Madera, papel, etc.	30.0	0	30	100	11.3	5.1	20	3.3	8.0
Textiles	30.0	0	30	100	16.1	0.3	35	2.5	12.6
Prendas de vestir	30.0	0	30	100	20.0	0	20	0.3	0
Cueros, calzado, etc.	30.0	0	30	100	12.3	1.3	20	1.0	2.0
Máquinas no eléctricas	30.0	0	30	100	6.8	0	20	10.7	0
Máquinas eléctricas	30.0	0	30	100	11.2	0.4	20	6.4	0.8
Material de transporte	30.0	0	30	100	8.1	2.5	20	7.1	0.0
Manufacturas n.e.p.	30.0	0	30	100	14.2	2.1	20	1.9	0.9

Parte B Exportaciones a los principales socios y aranceles que enfrentan

Principales mercados	Impo bilaterales		Diversificación		Promedio NMF de		Margen	Impo exentas	
		en US$	95% de expo están en		lineas con comercio		de pref.	Líneas	Valor
		Millones	N° Capítulos	N° Subpart.	Simple	Ponderado	Ponderado	en %	en %
Productos agropecuarios									
1. Unión Europea	2015	135	6	15	13.5	8.4	8.4	100.0	100.0
2. China	2015	83	2	3	12.9	12.8	9.8	90.0	69.7
3. India	2015	34	4	4	10.5	0.9	0.0	60.0	96.9
4. Congo	2014	18	1	1	13.0	5.4	0.0	0.0	0.0
5. Côte d'Ivoire	2015	15	3	5	20.8	20.0	20.0	100.0	100.0
Productos no agropecuarios									
1. Unión Europea	2015	322	19	51	5.0	8.0	8.0	100.0	100.0
2. India	2015	230	4	4	7.1	5.0	0.0	8.0	1.9
3. Suiza	2015	220	1	1	1.6	0.0	0.0	100.0	100.0
4. Emiratos Árabes Unidos	2015	125	1	1	4.3	0.1	0.0	13.9	98.6
5. Côte d'Ivoire	2015	107	10	19	15.3	10.2	10.2	100.0	100.0

Descargar los datos:
www.wto.org/estadisticas

Serbia

Parte A.1 Aranceles e importaciones totales y por rangos de tarifa

Total		Total	Ag	No Ag	No es miembro de la OMC	
Consolidado final, promedio simple					Cobertura de la consolidación:	Total
NMF Aplicado, promedio simple	2016	7.4	13.9	6.4		No ag
Promedio ponderado por comercio	2015	6.3	17.1	5.2	Ag: Contingentes arancelarios (en %)	
Importaciones en millardos US$	2015	16.7	1.5	15.1	Ag: Salvaguardia especiales (en %)	

Distribución de frecuencias		Exentas	0 <= 5	5 <= 10	10 <= 15	15 <= 25	25 <= 50	50 <= 100	> 100	No AdV
		Líneas arancelarias y importaciones (en %)								en %
Productos agropecuarios										
Consolidados finales										
NMF aplicados	2016	3.0	34.8	11.3	7.8	24.3	18.8	0	0	0.1
Importaciones	2015	0.3	26.9	12.5	9.1	20.0	31.3	0	0	1.2
Productos no agropecuarios										
Consolidados finales										
NMF aplicados	2016	1.1	60.5	25.3	4.4	8.3	0.4	0	0	0.0
Importaciones	2015	2.0	68.0	17.4	6.7	5.7	0.1	0	0	0.1

Parte A.2 Aranceles e importaciones por grupos de productos

Grupos de productos	Derechos consolidados finales				Derechos NMF aplicados			Importaciones	
	Promedio	Exentos en %	Max	Consolidación en %	Promedio	Exentos en %	Max	Sector en %	Exentas en %
Productos animales					20.5	0	30	0.8	0
Productos lácteos					23.8	0	30	0.3	0
Frutas, legumbres, plantas					14.2	0	30	1.9	0
Café, té					10.4	0	30	1.2	0
Cereales y otras preparaciones					20.9	0	30	1.4	0
Semillas oleaginosas, grasas y aceites					7.0	0	30	1.0	0
Azúcares y artículos de confitería					10.9	0	25	0.2	0
Bebidas y tabaco					23.9	0	30	1.4	0
Algodón					0.0	100.0	0	0.0	100.0
Otros productos agrícolas					4.1	12.5	20	0.8	1.2
Pescado y sus productos					9.0	0	30	0.5	0
Metales y minerales					5.0	2.8	30	19.4	1.9
Petróleo					2.0	8.5	10	7.0	7.8
Productos químicos					3.3	1.1	30	16.0	2.0
Madera, papel, etc.					4.9	0	22	5.3	0
Textiles					9.1	1.0	30	3.7	0.9
Prendas de vestir					20.4	0	22	2.0	0
Cueros, calzado, etc.					8.3	0	30	3.2	0
Máquinas no eléctricas					4.5	0	20	9.9	0
Máquinas eléctricas					6.6	0.2	15	7.9	0.0
Material de transporte					5.2	5.7	20	12.6	0.1
Manufacturas n.e.p.					5.8	0.3	25	3.2	17.5

Parte B Exportaciones a los principales socios y aranceles que enfrentan

Principales mercados	Impo bilaterales		Diversificación		Promedio NMF de		Margen	Impo exentas	
		en US$	95% de expo están en		lineas con comercio		de pref.	Líneas	Valor
		Millones	N° Capítulos	N° Subpart.	Simple	Ponderado	Ponderado	en %	en %
Productos agropecuarios									
1. Unión Europea	2015	1,199	26	129	15.0	12.5	8.7	91.0	93.5
2. Bosnia y Herzegovina	2015	444	21	79	13.9	17.3	17.3	100.0	100.0
3. Federación de Rusia	2015	306	14	38	13.8	12.4	12.3	96.1	99.3
4. Montenegro	2015	241	21	139	14.6	22.7	22.6	97.8	99.9
5. Japón	2015	191	3	3	6.9	0.3	0.1	44.8	97.6
Productos no agropecuarios									
1. Unión Europea	2015	6,695	55	586	4.1	4.3	4.3	99.9	100.0
2. Bosnia y Herzegovina	2015	535	48	538	7.1	7.1	7.1	100.0	100.0
3. Federación de Rusia	2015	466	32	177	8.7	9.2	9.2	99.6	100.0
4. ERY de Macedonia	2015	343	48	400	7.6	4.9	4.9	100.0	100.0
5. Montenegro	2015	334	53	795	3.6	3.1	3.1	100.0	100.0

Seychelles

Parte A.1 Aranceles e importaciones totales y por rangos de tarifa

Total		Total	Ag	No Ag	Miembro de la OMC desde		2015
Consolidado final, promedio simple		9.9	17.1	8.7	Cobertura de la consolidación:	Total	100
NMF Aplicado, promedio simple	2016	2.8	5.6	2.3		No ag	100
Promedio ponderado por comercio	2015	3.0	11.2	1.4	Ag: Contingentes arancelarios (en %)		
Importaciones en millardos US$	2015	1.1	0.2	0.9	Ag: Salvaguardia especiales (en %)		

Distribución de frecuencias		Exentas	0 <= 5	5 <= 10	10 <= 15	15 <= 25	25 <= 50	50 <= 100	> 100	No AdV
		Líneas arancelarias y importaciones (en %)								en %
Productos agropecuarios										
Consolidados finales		29.2	0	19.7	0	47.4	2.4	0.0	1.2	0
NMF aplicados	2016	80.1	1.7	1.3	7.4	7.2	0.8	0.4	1.1	0.8
Importaciones	2015	64.7	3.7	2.5	8.3	12.4	3.6	1.2	3.7	5.5
Productos no agropecuarios										
Consolidados finales		49.1	0	27.4	0	23.3	0.0	0.0	0.1	0
NMF aplicados	2016	88.8	2.0	1.7	0.2	7.2	0.1	0.0	0.1	0
Importaciones	2015	92.4	1.3	0.2	1.1	5.0	0.0	0.0	0.0	0

Parte A.2 Aranceles e importaciones por grupos de productos

Grupos de productos	Derechos consolidados finales				Derechos NMF aplicados			Importaciones	
	Promedio	Exentos en %	Max	Consolidación en %	Promedio	Exentos en %	Max	Sector en %	Exentas en %
Productos animales	19.0	9.0	25	100	2.5	86.8	25	2.0	59.5
Productos lácteos	0.0	100.0	0	100	0.0	100.0	0	1.6	100.0
Frutas, legumbres, plantas	20.8	16.5	50	100	6.5	66.2	50	2.3	48.9
Café, té	21.5	4.2	25	100	12.0	52.1	25	0.5	77.1
Cereales y otras preparaciones	13.4	22.9	100	100	2.4	91.8	100	2.4	83.7
Semillas oleaginosas, grasas y aceites	2.5	80.7	25	100	0.0	100.0	0	1.4	100.0
Azúcares y artículos de confitería	17.4	5.9	25	100	0.0	100.0	0	0.3	100.0
Bebidas y tabaco	56.3	2.0	200	100	35.4	35.1	200	4.6	35.0
Algodón	0.0	100.0	0	100	0.0	100.0	0	0.0	100.0
Otros productos agrícolas	10.0	41.9	25	100	1.6	92.0	25	0.6	94.4
Pescado y sus productos	24.9	0.9	100	100	18.5	28.6	100	1.0	52.2
Metales y minerales	6.7	50.0	25	100	0.5	98.0	25	8.9	99.6
Petróleo	17.6	29.4	25	100	10.0	60.0	25	26.4	100.0
Productos químicos	1.1	84.4	25	100	0.4	97.8	25	5.5	94.9
Madera, papel, etc.	13.5	24.7	50	100	1.1	95.3	50	11.4	98.7
Textiles	10.2	20.6	25	100	1.5	88.0	25	1.5	57.2
Prendas de vestir	24.7	0.3	25	100	17.6	6.4	25	0.7	5.7
Cueros, calzado, etc.	16.3	29.1	200	100	6.9	84.1	200	1.0	68.4
Máquinas no eléctricas	1.9	85.7	25	100	0.1	98.7	10	8.1	99.7
Máquinas eléctricas	6.9	56.4	25	100	0.3	98.8	25	6.1	99.6
Material de transporte	8.8	48.7	25	100	3.2	78.8	25	10.5	63.6
Manufacturas n.e.p.	12.9	38.6	50	100	0.9	96.5	50	3.1	98.3

Parte B Exportaciones a los principales socios y aranceles que enfrentan

Principales mercados	Impo bilaterales		Diversificación		Promedio NMF de		Margen	Impo exentas	
		en US$	95% de expo están en		lineas con comercio		de pref.	Líneas	Valor
		Millones	N° Capítulos	N° Subpart.	Simple	Ponderado	Ponderado	en %	en %
Productos agropecuarios									
1. Filipinas	2015	7	1	2	10.0	10.0	0.0	0.0	0.0
2. Australia	2015	1	2	2	0.0	0.0	0.0	100.0	100.0
3. Hong Kong, China	2015	1	4	4	0.0	0.0	0.0	100.0	100.0
4. Namibia	2015	0	1	2	2.5	2.2	0.0	0.0	0.0
5. Sri Lanka	2015	0	1	1	110.2	0.1	0.0	50.0	100.0
Productos no agropecuarios									
1. Unión Europea	2015	275	5	6	4.3	22.4	22.4	100.0	100.0
2. Mauricio	2015	53	1	4	3.1	0.0	0.0	100.0	100.0
3. Japón	2015	48	3	5	3.5	3.2	0.0	16.7	9.3
4. Israel	2015	24	2	2	2.0	0.0	0.0	83.3	100.0
5. Turquía	2015	9	4	6	2.7	1.2	0.0	35.3	70.3

Sierra Leona

Parte A.1 Aranceles e importaciones totales y por rangos de tarifa

Total	Total	Ag	No Ag	Miembro de la OMC desde		1995
Consolidado final, promedio simple	47.3	40.3	48.5	Cobertura de la consolidación:	Total	100
NMF Aplicado, promedio simple					No ag	100
Promedio ponderado por comercio				Ag: Contingentes arancelarios (en %)		
Importaciones en millardos US$				Ag: Salvaguardia especiales (en %)		

Distribución de frecuencias	Exentas	0 <= 5	5 <= 10	10 <= 15	15 <= 25	25 <= 50	50 <= 100	> 100	No AdV
	Líneas arancelarias y importaciones (en %)								en %
Productos agropecuarios									
Consolidados finales	0	0	0	0	0	98.9	1.1	0	0
NMF aplicados									
Importaciones									
Productos no agropecuarios									
Consolidados finales	0	0	0	0	0	99.8	0.2	0	0
NMF aplicados									
Importaciones									

Parte A.2 Aranceles e importaciones por grupos de productos

Grupos de productos	Derechos consolidados finales				Derechos NMF aplicados			Importaciones	
	Promedio	Exentos en %	Max	Consolidación en %	Promedio	Exentos en %	Max	Sector en %	Exentas en %
Productos animales	40.0	0	40	100					
Productos lácteos	40.0	0	40	100					
Frutas, legumbres, plantas	39.8	0	40	100					
Café, té	39.8	0	40	100					
Cereales y otras preparaciones	39.6	0	40	100					
Semillas oleaginosas, grasas y aceites	40.1	0	50	100					
Azúcares y artículos de confitería	40.0	0	40	100					
Bebidas y tabaco	46.9	0	80	100					
Algodón	30.0	0	30	100					
Otros productos agrícolas	40.3	0	50	100					
Pescado y sus productos	49.9	0	50	100					
Metales y minerales	48.4	0	50	100					
Petróleo	50.0	0	50	100					
Productos químicos	49.2	0	50	100					
Madera, papel, etc.	49.4	0	50	100					
Textiles	50.0	0	50	100					
Prendas de vestir	50.0	0	50	100					
Cueros, calzado, etc.	50.0	0	50	100					
Máquinas no eléctricas	43.3	0	50	100					
Máquinas eléctricas	47.8	0	50	100					
Material de transporte	49.3	0	80	100					
Manufacturas n.e.p.	49.3	0	50	100					

Parte B Exportaciones a los principales socios y aranceles que enfrentan

Principales mercados	Impo bilaterales		Diversificación		Promedio NMF de		Margen	Impo exentas	
		en US$	95% de expo están en		lineas con comercio		de pref.	Líneas	Valor
		Millones	N° Capítulos	N° Subpart.	Simple	Ponderado	Ponderado	en %	en %
Productos agropecuarios									
1. Unión Europea	2015	36	3	3	17.5	2.3	2.3	100.0	100.0
2. República Libanesa	2014	3	1	1	0.0	0.0	0.0	100.0	100.0
3. Marruecos	2015	1	1	1	6.3	9.7	9.6	50.0	96.2
4. Estados Unidos de América	2015	0	7	11	4.5	3.1	3.1	100.0	100.0
5. Canadá	2015	0	3	5	1.5	0.0	0.0	100.0	100.0
Productos no agropecuarios									
1. Unión Europea	2015	228	2	3	3.9	0.0	0.0	100.0	100.0
2. China	2015	165	1	3	5.5	0.0	0.0	97.9	100.0
3. Estados Unidos de América	2015	39	20	46	3.3	0.2	0.2	99.2	100.0
4. Emiratos Árabes Unidos	2015	32	1	2	4.2	0.0	0.0	16.0	99.8
5. India	2015	17	6	6	6.5	6.7	0.0	18.5	8.2

Singapur

Parte A.1 Aranceles e importaciones totales y por rangos de tarifa

Total		Total	Ag	No Ag	Miembro de la OMC desde		1995
Consolidado final, promedio simple		9.6	23.0	6.2	Cobertura de la consolidación:	Total	72.0
NMF Aplicado, promedio simple	2016	0.0	0.1	0.0		No ag	67.3
Promedio ponderado por comercio	2015	0.5	11.9	0.0	Ag: Contingentes arancelarios (en %)		
Importaciones en millardos US$	2015	292.1	11.9	280.2	Ag: Salvaguardia especiales (en %)		

Distribución de frecuencias		Exentas	0 <= 5	5 <= 10	10 <= 15	15 <= 25	25 <= 50	50 <= 100	> 100	No AdV
		Líneas arancelarias y importaciones (en %)								en %
Productos agropecuarios										
Consolidados finales		4.0	0	92.5	0	0.2	0.2	0.2	2.8	3.5
NMF aplicados	2016	99.8	0.0	0	0	0.0	0.1	0.1	0	0.2
Importaciones	2015	98.3	0.2	0	0	0	0.0	0	1.5	1.7
Productos no agropecuarios										
Consolidados finales		19.5	0	47.8	0	0	0	0	0	0
NMF aplicados	2016	100.0	0	0	0	0	0	0	0	0
Importaciones	2015	100.0	0	0	0	0	0	0	0	0

Parte A.2 Aranceles e importaciones por grupos de productos

Grupos de productos	Derechos consolidados finales				Derechos NMF aplicados			Importaciones	
	Promedio	Exentos en %	Max	Consolidación en %	Promedio	Exentos en %	Max	Sector en %	Exentas en %
Productos animales	9.0	9.9	10	100	0.0	100.0	0	0.4	100.0
Productos lácteos	7.1	28.6	10	100	0.0	100.0	0	0.3	100.0
Frutas, legumbres, plantas	9.5	4.5	10	100	0.0	100.0	0	0.6	100.0
Café, té	10.0	0	10	100	0.0	100.0	0	0.3	100.0
Cereales y otras preparaciones	11.0	3.0	*580*	100	0.0	100.0	0	0.7	100.0
Semillas oleaginosas, grasas y aceites	10.0	0	10	100	0.0	100.0	0	0.4	100.0
Azúcares y artículos de confitería	10.0	0	10	100	0.0	100.0	0	0.1	100.0
Bebidas y tabaco	212.7	0	*> 1000*	100	1.6	97.0	*85*	1.1	93.9
Algodón	10.0	0	10	100	0.0	100.0	0	0.0	100.0
Otros productos agrícolas	9.4	0.7	10	100	0.0	100.0	0	0.3	100.0
Pescado y sus productos	9.2	7.9	10	100	0.0	100.0	0	0.4	100.0
Metales y minerales	5.6	41.3	10	45.4	0.0	100.0	0	9.8	100.0
Petróleo	-	-	-	0	0.0	100.0	0	20.8	100.0
Productos químicos	5.0	19.4	10	97.2	0.0	100.0	0	8.0	100.0
Madera, papel, etc.	3.2	67.8	10	96.4	0.0	100.0	0	1.3	100.0
Textiles	9.9	0.3	10	64.2	0.0	100.0	0	0.6	100.0
Prendas de vestir	10.0	0.2	10	100	0.0	100.0	0	0.8	100.0
Cueros, calzado, etc.	10.0	0	10	23.3	0.0	100.0	0	1.1	100.0
Máquinas no eléctricas	6.0	40.1	10	66.1	0.0	100.0	0	14.8	100.0
Máquinas eléctricas	4.1	58.5	10	62.8	0.0	100.0	0	28.5	100.0
Material de transporte	5.3	47.1	10	14.3	0.0	100.0	0	4.6	100.0
Manufacturas n.e.p.	2.0	79.4	10	40.6	0.0	100.0	0	5.2	100.0

Parte B Exportaciones a los principales socios y aranceles que enfrentan

Principales mercados	Impo bilaterales		Diversificación		Promedio NMF de		Margen	Impo exentas	
		en US$	95% de expo están en		lineas con comercio		de pref.	Líneas	Valor
		Millones	N° Capítulos	N° Subpart.	Simple	Ponderado	Ponderado	en %	en %
Productos agropecuarios									
1. Australia	2015	716	6	14	1.8	2.9	2.9	100.0	100.0
2. Malasia	2015	591	19	52	12.1	40.8	26.1	92.7	78.3
3. Japón	2015	564	6	15	37.4	40.0	20.1	34.7	18.1
4. China	2015	457	10	19	16.1	10.3	6.0	95.2	82.9
5. Filipinas	2015	434	11	39	9.4	4.9	4.8	99.1	99.6
Productos no agropecuarios									
1. China	2015	27,124	26	212	8.4	2.9	2.8	96.8	96.8
2. Malasia	2015	20,435	39	394	5.5	1.3	1.3	99.8	100.0
3. Unión Europea	2015	19,285	36	264	4.3	2.0	0.0	21.0	65.0
4. Indonesia	2015	17,798	73	2,754	6.9	5.0	5.0	99.7	99.9
5. Estados Unidos de América	2015	15,457	25	166	3.1	2.0	2.0	100.0	100.0

Sri Lanka

Parte A.1 Aranceles e importaciones totales y por rangos de tarifa

Total		Total	Ag	No Ag	Miembro de la OMC desde		1995
Consolidado final, promedio simple		32.1	50.1	22.3	Cobertura de la consolidación:	Total	40.5
NMF Aplicado, promedio simple	2015	9.3	23.7	6.9		No ag	30.6
Promedio ponderado por comercio	2015	7.1	25.4	4.6	Ag: Contingentes arancelarios (en %)		
Importaciones en millardos US$	2015	19.7	2.3	17.4	Ag: Salvaguardia especiales (en %)		

Distribución de frecuencias		Exentas	0 <= 5	5 <= 10	10 <= 15	15 <= 25	25 <= 50	50 <= 100	> 100	No AdV
		Líneas arancelarias y importaciones (en %)								en %
Productos agropecuarios										
Consolidados finales		0	0.1	0	0.1	0.3	96.0	3.3	0.0	2.7
NMF aplicados	2015	14.9	0.3	1.2	14.7	59.9	5.8	1.0	2.2	13.1
Importaciones	2015	13.0	0.8	1.4	17.3	38.7	16.7	9.2	2.8	59.7
Productos no agropecuarios										
Consolidados finales		0.2	7.5	7.1	0.1	6.6	8.3	0.7	0	0.2
NMF aplicados	2015	60.8	0.2	2.6	25.0	11.4	0.1	0.0	0.0	1.7
Importaciones	2015	72.1	0.0	4.5	14.4	5.3	3.7	0.0	0.0	9.1

Parte A.2 Aranceles e importaciones por grupos de productos

Grupos de productos	Derechos consolidados finales				Derechos NMF aplicados			Importaciones	
	Promedio	Exentos en %	Max	Consolidación en %	Promedio	Exentos en %	Max	Sector en %	Exentas en %
Productos animales	49.9	0	50	100	22.5	11.9	*50*	0.1	71.4
Productos lácteos	48.6	0	60	100	32.8	0	*59*	1.3	0
Frutas, legumbres, plantas	50.7	0	60	100	21.1	12.8	*60*	2.6	34.3
Café, té	49.8	0	*60*	100	24.2	0	25	0.2	0
Cereales y otras preparaciones	50.4	0	*60*	100	20.9	8.3	*53*	3.0	8.6
Semillas oleaginosas, grasas y aceites	49.2	0	50	98.8	22.4	6.6	*46*	1.5	0.9
Azúcares y artículos de confitería	50.0	0	50	100	15.3	5.9	25	1.3	1.7
Bebidas y tabaco	51.1	0	175	100	79.6	0	*175*	0.8	0
Algodón	50.0	0	50	100	0.0	100.0	0	0.0	100.0
Otros productos agrícolas	49.9	0	60	100	12.0	38.3	25	1.0	28.8
Pescado y sus productos	50.0	0	50	98.7	15.1	4.8	25	1.2	33.6
Metales y minerales	48.8	3.2	75	6.9	7.7	56.4	25	13.6	55.9
Petróleo	20.0	0	45	83.3	9.3	34.1	*27*	12.6	45.5
Productos químicos	11.3	0	60	5.6	3.0	84.2	*27*	9.5	77.7
Madera, papel, etc.	31.9	2.1	60	19.0	11.8	38.8	25	3.3	60.8
Textiles	9.5	1.1	50	95.7	3.3	81.2	*36*	13.8	95.9
Prendas de vestir	17.5	0	25	100	14.7	1.5	15	1.4	11.0
Cueros, calzado, etc.	50.0	0	50	8.2	14.5	16.9	*28*	1.8	23.9
Máquinas no eléctricas	7.7	0	60	14.2	3.0	87.2	*527*	8.2	89.7
Máquinas eléctricas	32.0	0	*60*	13.8	7.1	52.5	25	5.8	69.1
Material de transporte	38.3	0	45	10.1	6.2	67.1	*97*	14.7	93.1
Manufacturas n.e.p.	32.7	0	100	19.4	9.1	54.7	25	2.3	71.8

Parte B Exportaciones a los principales socios y aranceles que enfrentan

Principales mercados	Impo bilaterales		Diversificación		Promedio NMF de		Margen	Impo exentas	
		en US$	95% de expo están en		lineas con comercio		de pref.	Líneas	Valor
		Millones	N° Capítulos	N° Subpart.	Simple	Ponderado	Ponderado	en %	en %
Productos agropecuarios									
1. Unión Europea	2015	343	13	48	11.4	3.6	2.0	24.8	70.6
2. India	2015	297	19	57	45.4	50.4	17.2	74.5	57.6
3. Federación de Rusia	2015	188	1	2	7.0	4.0	1.0	13.3	73.4
4. Estados Unidos de América	2015	166	10	22	2.3	0.4	0.4	86.6	99.0
5. Japón	2015	104	7	11	8.8	4.3	1.3	52.2	47.3
Productos no agropecuarios									
1. Estados Unidos de América	2015	2,693	20	106	7.0	13.3	0.3	53.2	24.4
2. Unión Europea	2015	2,254	32	188	5.3	8.5	2.3	60.3	29.1
3. India	2015	402	43	188	10.2	9.0	6.7	68.6	79.0
4. Canadá	2015	223	21	107	6.5	13.1	0.4	52.4	22.1
5. China	2015	217	29	109	12.3	10.0	2.2	7.2	13.6

Sudáfrica

Parte A.1 Aranceles e importaciones totales y por rangos de tarifa

Total		Total	Ag	No Ag	Miembro de la OMC desde		1995
Consolidado final, promedio simple		19.0	40.4	15.7	Cobertura de la consolidación:	Total	96.1
NMF Aplicado, promedio simple	2016	7.7	8.5	7.5		No ag	95.5
Promedio ponderado por comercio	2015	6.3	11.1	5.9	Ag: Contingentes arancelarios (en %)		37.2
Importaciones en millardos US$	2015	78.9	6.0	72.9	Ag: Salvaguardia especiales (en %)		37.5

Distribución de frecuencias		Exentas	0 <= 5	5 <= 10	10 <= 15	15 <= 25	25 <= 50	50 <= 100	> 100	No AdV
		Líneas arancelarias y importaciones (en %)								en %
Productos agropecuarios										
Consolidados finales		21.4	2.3	1.8	1.7	9.5	36.4	23.6	3.2	0
NMF aplicados	2016	46.1	11.4	14.1	6.4	15.4	6.2	0.3	0.2	13.8
Importaciones	2015	32.8	18.9	19.4	2.8	15.8	7.8	0.5	1.9	27.9
Productos no agropecuarios										
Consolidados finales		13.4	5.3	21.8	20.4	20.3	14.3	0	0.0	0
NMF aplicados	2016	63.5	2.3	5.7	8.0	13.2	7.4	0	0.0	0.9
Importaciones	2015	66.6	8.0	3.0	3.1	14.5	4.7	0	0.0	7.1

Parte A.2 Aranceles e importaciones por grupos de productos

Grupos de productos	Derechos consolidados finales				Derechos NMF aplicados			Importaciones	
	Promedio	Exentos en %	Max	Consolidación en %	Promedio	Exentos en %	Max	Sector en %	Exentas en %
Productos animales	41.7	24.2	160	100	10.9	60.6	82	0.9	43.2
Productos lácteos	93.2	0	96	100	5.9	23.8	*18*	0.2	11.8
Frutas, legumbres, plantas	28.3	19.3	99	100	9.2	34.9	*99*	0.5	33.7
Café, té	65.4	20.8	170	100	7.1	45.8	25	0.5	35.5
Cereales y otras preparaciones	47.0	5.4	597	100	9.0	39.7	*101*	2.0	43.6
Semillas oleaginosas, grasas y aceites	47.5	6.5	81	98.6	7.6	20.5	20	1.2	5.6
Azúcares y artículos de confitería	73.4	0	105	100	10.4	58.8	37	0.5	20.3
Bebidas y tabaco	91.1	4.3	597	100	19.9	8.8	*110*	0.9	6.1
Algodón	60.0	0	60	100	4.4	66.7	15	0.0	5.0
Otros productos agrícolas	11.9	54.8	72	100	2.2	85.5	25	0.8	80.6
Pescado y sus productos	18.5	50.0	37	3.2	6.3	62.7	30	0.5	72.1
Metales y minerales	11.7	16.1	30	96.0	4.0	71.6	30	10.2	78.0
Petróleo	-	-	-	0	0.6	55.6	15	15.6	63.8
Productos químicos	12.4	6.4	30	99.6	2.3	83.2	20	13.0	80.1
Madera, papel, etc.	11.7	12.2	30	100	6.1	61.2	45	3.0	53.2
Textiles	22.3	3.1	30	99.2	17.1	18.1	*486*	2.3	16.0
Prendas de vestir	45.0	0	45	100	41.0	2.1	45	2.2	0.3
Cueros, calzado, etc.	20.7	0	30	96.2	13.3	35.6	43	2.8	19.1
Máquinas no eléctricas	9.2	39.6	30	100	1.5	90.5	30	15.0	93.2
Máquinas eléctricas	17.2	6.1	30	99.6	4.6	67.6	25	11.8	75.0
Material de transporte	18.3	17.5	50	100	6.1	65.7	30	11.2	29.2
Manufacturas n.e.p.	12.4	26.6	30	94.8	3.8	78.4	30	4.8	89.0

Parte B Exportaciones a los principales socios y aranceles que enfrentan

Principales mercados	Impo bilaterales		Diversificación		Promedio NMF de		Margen	Impo exentas	
		en US$	95% de expo están en		lineas con comercio		de pref.	Líneas	Valor
		Millones	N° Capítulos	N° Subpart.	Simple	Ponderado	Ponderado	en %	en %
Productos agropecuarios									
1. Unión Europea	2015	2,702	18	79	12.7	9.5	8.5	77.7	88.8
2. Namibia	2015	794	23	167	9.5	16.0	16.0	100.0	100.0
3. Botswana	2015	614	24	181	10.2	12.2	12.2	100.0	100.0
4. China	2015	563	7	16	15.5	19.4	0.0	6.1	1.2
5. Zimbabwe	2015	490	23	105	29.4	21.8	19.3	77.3	78.7
Productos no agropecuarios									
1. China	2015	29,588	6	14	7.7	1.1	0.0	16.7	83.9
2. Unión Europea	2015	17,755	44	209	4.3	2.6	2.5	97.8	98.4
3. Estados Unidos de América	2015	6,901	34	131	3.1	1.2	1.2	92.5	99.7
4. India	2015	5,912	17	37	8.1	6.5	0.0	3.7	1.5
5. Hong Kong, China	2015	4,879	4	11	0.0	0.0	0.0	100.0	100.0

Descargar los datos:
www.wto.org/estadisticas

Suiza

Parte A.1 Aranceles e importaciones totales y por rangos de tarifa

Total		Total	Ag	No Ag	Miembro de la OMC desde		1995
Consolidado final, promedio simple		7.6	45.7	1.9	Cobertura de la consolidación:	Total	99.7
NMF Aplicado, promedio simple	2016	6.3	34.2	1.7		No ag	99.7
Promedio ponderado por comercio	2015	2.0	29.8	0.7	Ag: Contingentes arancelarios (en %)		19.3
Importaciones en millardos US$	2015	253.0	11.6	241.5	Ag: Salvaguardia especiales (en %)		36.4

Distribución de frecuencias		Exentas	0 <= 5	5 <= 10	10 <= 15	15 <= 25	25 <= 50	50 <= 100	> 100	No AdV
		Líneas arancelarias y importaciones (en %)								en %
Productos agropecuarios										
Consolidados finales		22.0	23.2	9.9	4.6	5.8	10.0	11.4	12.9	78.0
NMF aplicados	2016	29.7	27.8	10.0	4.6	4.1	6.6	6.8	10.1	70.3
Importaciones	2015	20.3	28.5	15.2	4.6	5.4	5.2	3.2	0.9	79.7
Productos no agropecuarios										
Consolidados finales		17.9	72.1	7.2	1.5	0.8	0.2	0.0	0	81.8
NMF aplicados	2016	21.1	70.4	6.4	1.3	0.6	0.1	0.0	0	78.9
Importaciones	2015	56.4	39.6	3.5	0.4	0.2	0.0	0.0	0	43.6

Parte A.2 Aranceles e importaciones por grupos de productos

Grupos de productos	Derechos consolidados finales				Derechos NMF aplicados			Importaciones	
	Promedio	Exentos en %	Max	Consolidación en %	Promedio	Exentos en %	Max	Sector en %	Exentas en %
Productos animales	122.9	11.5	*> 1000*	100	110.0	14.9	*> 1000*	0.4	2.2
Productos lácteos	140.3	0	*801*	100	133.2	0	*798*	0.2	0
Frutas, legumbres, plantas	25.2	22.3	*> 1000*	100	17.9	26.0	*> 1000*	1.1	18.0
Café, té	7.2	26.4	*171*	100	4.0	36.1	*67*	0.6	58.4
Cereales y otras preparaciones	43.4	6.0	*754*	100	22.1	10.8	*312*	0.7	5.3
Semillas oleaginosas, grasas y aceites	57.9	11.1	*270*	100	23.3	38.4	*269*	0.2	37.3
Azúcares y artículos de confitería	27.7	3.1	*162*	100	9.0	32.3	*162*	0.1	27.0
Bebidas y tabaco	35.4	8.7	*539*	100	32.8	10.6	*539*	0.9	7.9
Algodón	0.0	100.0	0	100	0.0	100.0	0	0.0	100.0
Otros productos agrícolas	15.3	52.3	*388*	100	7.6	62.2	*388*	0.4	39.7
Pescado y sus productos	0.8	75.1	*67*	100	0.2	78.2	*28*	0.3	75.6
Metales y minerales	1.3	13.2	*22*	98.9	1.2	15.0	*22*	41.1	70.5
Petróleo	1.7	0	*2*	20.0	0.0	100.0	0	2.2	100.0
Productos químicos	0.9	33.6	*21*	100	0.9	34.3	*21*	17.2	70.3
Madera, papel, etc.	3.6	17.9	*27*	100	3.6	18.4	*27*	3.6	37.7
Textiles	5.2	1.5	*53*	100	4.5	8.3	*53*	1.2	1.8
Prendas de vestir	3.9	0	*24*	100	3.9	0	*24*	2.0	0
Cueros, calzado, etc.	1.6	3.8	*30*	100	1.6	3.8	*30*	1.4	0.1
Máquinas no eléctricas	0.5	21.2	*7*	100	0.5	21.2	*7*	7.0	36.8
Máquinas eléctricas	0.7	19.2	*9*	100	0.7	20.1	*9*	5.2	42.3
Material de transporte	1.7	5.8	*13*	100	1.4	8.4	*13*	6.9	5.7
Manufacturas n.e.p.	1.0	15.5	*17*	100	1.0	16.0	*17*	7.2	51.4

Parte B Exportaciones a los principales socios y aranceles que enfrentan

Principales mercados	Impo bilaterales		Diversificación		Promedio NMF de		Margen	Impo exentas	
		en US$	95% de expo están en		lineas con comercio		de pref.	Líneas	Valor
		Millones	N° Capítulos	N° Subpart.	Simple	Ponderado	Ponderado	en %	en %
Productos agropecuarios									
1. Unión Europea	2015	5,038	33	443	14.4	10.7	9.2	42.5	87.4
2. Estados Unidos de América	2015	1,354	11	14	5.1	1.9	0.0	29.1	13.8
3. Japón	2015	798	5	5	17.6	2.9	1.5	31.4	83.8
4. Israel	2015	687	8	23	7.4	13.8	0.2	63.4	64.0
5. Arabia Saudita, Reino de la	2015	278	7	13	9.5	58.8	0.0	8.2	21.1
Productos no agropecuarios									
1. Unión Europea	2015	101,815	63	1,063	4.3	2.0	2.0	98.8	100.0
2. China	2015	40,959	24	167	8.8	1.4	0.3	15.0	83.9
3. Estados Unidos de América	2015	25,788	62	1,075	3.8	1.1	0.0	36.1	76.1
4. Hong Kong, China	2015	19,640	5	16	0.0	0.0	0.0	100.0	100.0
5. India	2015	19,252	10	34	8.5	9.8	0.0	3.9	0.3

Suriname

Parte A.1 Aranceles e importaciones totales y por rangos de tarifa

Total		Total	Ag	No Ag	Miembro de la OMC desde		1995
Consolidado final, promedio simple		18.0	19.8	16.2	Cobertura de la consolidación:	Total	26.8
NMF Aplicado, promedio simple						No ag	15.8
Promedio ponderado por comercio					Ag: Contingentes arancelarios (en %)		
Importaciones en millardos US$					Ag: Salvaguardia especiales (en %)		

Distribución de frecuencias	Exentas	0 <= 5	5 <= 10	10 <= 15	15 <= 25	25 <= 50	50 <= 100	> 100	No AdV
	Líneas arancelarias y importaciones (en %)								en %
Productos agropecuarios									
Consolidados finales	0.3	0	0.1	0.3	99.2	0	0	0	0
NMF aplicados									
Importaciones									
Productos no agropecuarios									
Consolidados finales	1.4	5.0	0.3	0	6.2	2.9	0	0	0.0
NMF aplicados									
Importaciones									

Parte A.2 Aranceles e importaciones por grupos de productos

Grupos de productos	Derechos consolidados finales				Derechos NMF aplicados			Importaciones	
	Promedio	Exentos en %	Max	Consolidación en %	Promedio	Exentos en %	Max	Sector en %	Exentas en %
Productos animales	20.0	0	20	100					
Productos lácteos	20.0	0	20	100					
Frutas, legumbres, plantas	20.0	0	20	100					
Café, té	20.0	0	20	100					
Cereales y otras preparaciones	19.9	0	20	100					
Semillas oleaginosas, grasas y aceites	18.9	0.7	20	98.6					
Azúcares y artículos de confitería	20.0	0	20	100					
Bebidas y tabaco	20.0	0	20	100					
Algodón	20.0	0	20	100					
Otros productos agrícolas	19.8	1.1	20	100					
Pescado y sus productos	22.3	0	25	11.1					
Metales y minerales	6.7	3.8	20	8.7					
Petróleo	19.3	0	*23*	80.0					
Productos químicos	6.6	65.5	30	3.4					
Madera, papel, etc.	22.5	0	25	1.6					
Textiles	14.2	26.6	20	13.4					
Prendas de vestir	37.7	0	40	53.9					
Cueros, calzado, etc.	6.7	66.7	20	18.9					
Máquinas no eléctricas	5.8	0	23	33.0					
Máquinas eléctricas	17.9	0	20	20.6					
Material de transporte	22.3	0	38	34.2					
Manufacturas n.e.p.	20.0	0	20	18.2					

Parte B Exportaciones a los principales socios y aranceles que enfrentan

Principales mercados	Impo bilaterales		Diversificación		Promedio NMF de		Margen	Impo exentas	
		en US$	95% de expo están en		lineas con comercio		de pref.	Líneas	Valor
		Millones	N° Capítulos	N° Subpart.	Simple	Ponderado	Ponderado	en %	en %
Productos agropecuarios									
1. Unión Europea	2015	46	5	11	16.8	17.7	17.7	100.0	100.0
2. Jamaica	2015	21	2	5	24.6	25.0	25.0	100.0	100.0
3. Guyana	2015	5	8	16	26.9	24.6	24.6	100.0	100.0
4. Haití	2014	2	1	2	8.7	3.0	0.0	0.0	0.0
5. Panamá	2015	2	1	1	50.0	50.0	0.0	0.0	0.0
Productos no agropecuarios									
1. Emiratos Árabes Unidos	2015	413	1	1	3.9	0.0	0.0	21.4	100.0
2. Suiza	2015	356	1	1	2.5	0.0	0.0	62.1	100.0
3. Unión Europea	2015	303	9	15	4.4	2.6	2.6	100.0	100.0
4. Estados Unidos de América	2015	153	5	10	1.7	0.0	0.0	94.6	100.0
5. Canadá	2015	97	1	1	5.6	0.0	0.0	59.0	99.9

Descargar los datos:
www.wto.org/estadisticas

Swazilandia

Parte A.1 Aranceles e importaciones totales y por rangos de tarifa

Total		Total	Ag	No Ag	Miembro de la OMC desde		1995
Consolidado final, promedio simple		19.0	40.4	15.7	Cobertura de la consolidación:	Total	96.1
NMF Aplicado, promedio simple	2016	7.6	8.6	7.5		No ag	95.5
Promedio ponderado por comercio	2015	9.0	10.3	8.6	Ag: Contingentes arancelarios (en %)		0
Importaciones en millardos US$	2015	1.4	0.3	1.2	Ag: Salvaguardia especiales (en %)		38.5

Distribución de frecuencias		Exentas	0 <= 5	5 <= 10	10 <= 15	15 <= 25	25 <= 50	50 <= 100	> 100	No AdV
		Líneas arancelarias y importaciones (en %)								en %
Productos agropecuarios										
Consolidados finales		21.4	2.3	1.8	1.7	9.5	36.4	23.6	3.2	0
NMF aplicados	2016	46.1	11.0	13.7	6.6	15.9	6.1	0.3	0.2	13.8
Importaciones	2015	35.4	11.8	11.3	7.7	25.1	8.6	0.1	0.0	21.0
Productos no agropecuarios										
Consolidados finales		13.4	5.3	21.8	20.4	20.3	14.3	0	0.0	0
NMF aplicados	2016	63.5	2.3	5.7	8.0	13.2	7.4	0	0.0	0.9
Importaciones	2015	42.5	15.7	6.5	7.6	22.1	5.5	0	0.0	15.2

Parte A.2 Aranceles e importaciones por grupos de productos

Grupos de productos	Derechos consolidados finales				Derechos NMF aplicados			Importaciones	
	Promedio	Exentos en %	Max	Consolidación en %	Promedio	Exentos en %	Max	Sector en %	Exentas en %
Productos animales	41.7	24.2	160	100	10.9	60.6	82	1.4	23.7
Productos lácteos	93.2	0	96	100	8.6	23.8	*26*	1.6	44.8
Frutas, legumbres, plantas	28.3	19.3	99	100	9.2	34.9	*99*	2.6	35.6
Café, té	65.4	20.8	170	100	7.4	45.8	25	0.4	33.5
Cereales y otras preparaciones	47.0	5.4	597	100	9.1	39.7	*102*	6.2	49.1
Semillas oleaginosas, grasas y aceites	47.5	6.5	81	98.6	7.6	20.5	20	1.3	2.7
Azúcares y artículos de confitería	73.4	0	105	100	10.3	58.8	37	0.8	45.6
Bebidas y tabaco	91.1	4.3	597	100	19.8	8.8	*111*	2.4	2.3
Algodón	60.0	0	60	100	4.4	66.7	15	1.0	1.0
Otros productos agrícolas	11.9	54.8	72	100	2.2	85.5	25	2.0	68.1
Pescado y sus productos	18.5	50.0	37	3.2	6.3	62.7	30	0.4	29.3
Metales y minerales	11.7	16.1	30	96.0	4.0	71.6	30	11.8	65.7
Petróleo	-	-	-	0	0.6	55.6	15	11.5	1.8
Productos químicos	12.4	6.4	30	99.6	2.3	83.2	20	17.3	63.4
Madera, papel, etc.	11.7	12.2	30	100	6.1	61.2	45	6.6	49.4
Textiles	22.3	3.1	30	99.2	16.9	18.1	*156*	5.7	6.1
Prendas de vestir	45.0	0	45	100	41.0	2.1	45	2.6	0.5
Cueros, calzado, etc.	20.7	0	30	96.2	13.3	35.6	43	2.4	6.9
Máquinas no eléctricas	9.2	39.6	30	100	1.5	90.5	30	7.3	86.8
Máquinas eléctricas	17.2	6.1	30	99.6	4.6	67.6	25	4.6	52.6
Material de transporte	18.3	17.5	50	100	6.1	65.7	30	7.6	14.2
Manufacturas n.e.p.	12.4	26.6	30	94.8	3.8	78.4	30	2.4	59.1

Parte B Exportaciones a los principales socios y aranceles que enfrentan

Principales mercados	Impo bilaterales		Diversificación		Promedio NMF de		Margen	Impo exentas	
		en US$	95% de expo están en		lineas con comercio		de pref.	Líneas	Valor
		Millones	N° Capítulos	N° Subpart.	Simple	Ponderado	Ponderado	en %	en %
Productos agropecuarios									
1. Sudáfrica	2015	285	7	14	11.2	20.1	20.1	100.0	100.0
2. Unión Europea	2015	140	5	15	19.8	59.1	59.1	100.0	100.0
3. Mozambique	2015	16	3	6	17.6	9.9	8.3	54.3	83.3
4. Estados Unidos de América	2015	15	2	2	12.4	57.2	0.0	75.0	5.2
5. Mauricio	2015	10	1	1	0.0	0.0	0.0	100.0	100.0
Productos no agropecuarios									
1. Sudáfrica	2015	811	20	55	11.1	9.4	9.4	100.0	100.0
2. Nigeria	2014	145	6	8	10.6	7.1	0.0	4.6	0.6
3. Kenya	2014	63	2	2	8.8	7.9	0.0	52.4	21.5
4. India	2015	41	13	46	8.1	9.4	0.0	6.4	1.0
5. Tanzanía	2015	36	3	3	14.9	9.3	9.3	100.0	100.0

Tailandia

Parte A.1 Aranceles e importaciones totales y por rangos de tarifa

Total		Total	Ag	No Ag	Miembro de la OMC desde		1995
Consolidado final, promedio simple		28.0	39.3	25.6	Cobertura de la consolidación:	Total	75.2
NMF Aplicado, promedio simple	2015	11.0	31.0	7.7		No ag	71.4
Promedio ponderado por comercio	2015	6.8	36.3	5.0	Ag: Contingentes arancelarios (en %)		7.4
Importaciones en millardos US$	2015	199.4	11.5	187.9	Ag: Salvaguardia especiales (en %)		7.8

Distribución de frecuencias		Exentas	0 <= 5	5 <= 10	10 <= 15	15 <= 25	25 <= 50	50 <= 100	> 100	No AdV
		Líneas arancelarias y importaciones (en %)								en %
Productos agropecuarios										
Consolidados finales		2.0	1.2	3.6	1.6	2.0	74.5	11.1	3.8	44.0
NMF aplicados	2015	11.8	9.6	8.4	0.2	2.3	53.9	11.0	2.8	23.7
Importaciones	2015	20.7	13.6	12.5	0.1	2.7	20.1	18.6	11.6	12.5
Productos no agropecuarios										
Consolidados finales		2.3	2.9	1.3	2.4	13.3	48.7	0.4	0.0	14.9
NMF aplicados	2015	39.2	27.5	16.3	0.1	5.7	10.8	0.4	0.0	6.6
Importaciones	2015	53.0	18.0	21.8	0.0	2.3	4.2	0.7	0.0	1.1

Parte A.2 Aranceles e importaciones por grupos de productos

Grupos de productos	Derechos consolidados finales				Derechos NMF aplicados			Importaciones	
	Promedio	Exentos en %	Max	Consolidación en %	Promedio	Exentos en %	Max	Sector en %	Exentas en %
Productos animales	30.0	13.6	50	100	29.5	9.2	50	0.1	3.7
Productos lácteos	33.0	0	216	100	38.1	0	216	0.3	0
Frutas, legumbres, plantas	49.0	0	*855*	100	40.3	4.4	*337*	0.9	0.4
Café, té	55.5	0	90	100	45.3	0	90	0.2	0
Cereales y otras preparaciones	33.0	0	73	100	23.8	12.2	73	1.4	48.6
Semillas oleaginosas, grasas y aceites	38.8	0	146	98.6	32.8	0.2	146	1.5	0.0
Azúcares y artículos de confitería	47.8	0	94	100	42.6	0	94	0.1	0
Bebidas y tabaco	54.9	2.1	*132*	100	44.7	2.1	*128*	0.3	0.1
Algodón	4.5	0	5	100	0.0	100.0	0	0.3	100.0
Otros productos agrícolas	28.1	0	226	100	12.8	37.4	226	0.7	35.2
Pescado y sus productos	11.5	0	*164*	96.0	8.7	38.9	*145*	1.3	53.6
Metales y minerales	24.7	0.1	*39*	51.8	5.6	45.0	30	22.7	51.8
Petróleo	-	-	-	0	6.8	18.8	10	11.3	86.7
Productos químicos	29.8	0.2	*99*	61.2	3.1	65.2	30	10.8	34.4
Madera, papel, etc.	23.8	0	*50*	86.6	6.9	29.8	30	1.8	39.1
Textiles	28.4	0	*37*	94.2	8.6	2.9	*35*	2.0	3.1
Prendas de vestir	30.0	0	30	99.5	29.6	0	60	0.4	0
Cueros, calzado, etc.	30.5	0	*106*	54.1	12.6	10.6	30	1.6	16.9
Máquinas no eléctricas	20.3	6.3	30	89.4	3.0	65.5	30	13.5	63.6
Máquinas eléctricas	19.7	28.6	30	72.1	7.6	37.5	30	17.4	59.9
Material de transporte	47.7	0	80	25.8	19.9	35.8	80	6.4	27.9
Manufacturas n.e.p.	26.4	6.7	30	69.1	9.8	30.7	*33*	5.0	42.9

Parte B Exportaciones a los principales socios y aranceles que enfrentan

Principales mercados	Impo bilaterales		Diversificación		Promedio NMF de		Margen	Impo exentas	
		en US$	95% de expo están en		lineas con comercio		de pref.	Líneas	Valor
		Millones	N° Capítulos	N° Subpart.	Simple	Ponderado	Ponderado	en %	en %
Productos agropecuarios									
1. China	2015	4,762	13	25	16.5	17.7	10.7	94.7	84.3
2. Japón	2015	3,292	22	54	17.4	9.8	6.0	56.6	37.8
3. Unión Europea	2015	2,651	24	68	12.7	20.3	0.0	12.6	10.1
4. Estados Unidos de América	2015	2,049	20	59	4.9	2.7	1.2	71.7	60.7
5. Indonesia	2015	1,293	24	117	5.7	6.6	5.7	97.5	91.9
Productos no agropecuarios									
1. China	2015	32,406	46	299	9.7	4.3	3.2	96.5	88.7
2. Estados Unidos de América	2015	26,078	53	426	4.6	2.1	0.6	70.6	81.0
3. Unión Europea	2015	18,189	62	614	4.8	3.1	0.0	19.5	46.2
4. Japón	2015	16,853	55	530	3.5	1.3	1.3	95.9	98.8
5. Hong Kong, China	2015	10,373	38	168	0.0	0.0	0.0	100.0	100.0

Descargar los datos:
www.wto.org/estadisticas

Taipei Chino

Parte A.1 Aranceles e importaciones totales y por rangos de tarifa

Total		Total	Ag	No Ag	Miembro de la OMC desde		2002
Consolidado final, promedio simple		6.3	16.4	4.7	Cobertura de la consolidación:	Total	100
NMF Aplicado, promedio simple	2016	6.4	15.7	4.8		No ag	100
Promedio ponderado por comercio	2015	2.2	8.7	1.9	Ag: Contingentes arancelarios (en %)		6.1
Importaciones en millardos US$	2015	218.5	11.5	206.9	Ag: Salvaguardia especiales (en %)		5.6

Distribución de frecuencias		Exentas	0 <= 5	5 <= 10	10 <= 15	15 <= 25	25 <= 50	50 <= 100	> 100	No AdV
		Líneas arancelarias y importaciones (en %)								en %
Productos agropecuarios										
Consolidados finales		24.6	14.9	12.6	10.8	26.1	7.8	1.0	2.3	6.8
NMF aplicados	2016	25.0	14.5	13.1	11.1	25.3	8.0	1.2	1.8	6.3
Importaciones	2015	38.7	11.6	20.0	7.5	13.8	8.1	0.1	0.2	8.7
Productos no agropecuarios										
Consolidados finales		30.4	39.6	20.4	7.5	1.6	0.4	0.0	0.0	0.3
NMF aplicados	2016	31.1	39.1	18.8	7.4	3.2	0.5	0.0	0.0	0.3
Importaciones	2015	71.1	20.3	4.5	1.6	2.5	0.0	0	0.0	0.1

Parte A.2 Aranceles e importaciones por grupos de productos

Grupos de productos	Derechos consolidados finales				Derechos NMF aplicados			Importaciones	
	Promedio	Exentos en %	Max	Consolidación en %	Promedio	Exentos en %	Max	Sector en %	Exentas en %
Productos animales	16.4	2.7	45	100	16.2	3.2	45	0.6	0.3
Productos lácteos	15.2	0	*89*	100	15.4	0	*89*	0.2	0
Frutas, legumbres, plantas	19.9	9.4	*837*	100	21.3	9.6	*382*	0.7	10.0
Café, té	8.4	41.7	*30*	100	8.4	41.7	*30*	0.2	39.7
Cereales y otras preparaciones	26.9	4.9	*317*	100	23.7	11.0	*317*	1.3	31.7
Semillas oleaginosas, grasas y aceites	15.5	54.5	338	100	14.9	55.7	338	0.8	89.0
Azúcares y artículos de confitería	49.5	0	143	100	15.5	5.9	28	0.1	9.6
Bebidas y tabaco	16.2	18.0	40	100	16.1	18.0	40	0.7	44.2
Algodón	0.0	100.0	0	100	0.0	100.0	0	0.1	100.0
Otros productos agrícolas	3.5	60.8	500	100	3.7	60.0	500	0.5	57.0
Pescado y sus productos	18.4	4.8	*158*	100	19.2	3.8	*156*	0.6	16.8
Metales y minerales	3.0	52.5	13	100	2.7	56.6	13	18.8	84.8
Petróleo	5.0	8.3	10	100	2.1	44.9	5	11.4	96.6
Productos químicos	2.9	25.6	20	100	2.8	26.3	20	14.1	42.3
Madera, papel, etc.	0.4	94.3	13	100	0.4	94.1	13	2.0	94.6
Textiles	7.5	3.1	13	100	7.4	3.1	13	1.1	2.5
Prendas de vestir	11.7	0	12	100	11.7	0	12	0.8	0
Cueros, calzado, etc.	5.6	13.3	10	100	5.2	13.9	10	1.2	15.1
Máquinas no eléctricas	3.7	25.6	20	100	3.1	25.8	18	12.4	61.7
Máquinas eléctricas	4.3	26.1	15	100	3.9	26.8	15	21.8	85.8
Material de transporte	7.9	26.5	30	100	7.4	27.9	30	4.6	30.9
Manufacturas n.e.p.	3.3	32.4	14	100	3.2	33.6	14	5.9	74.3

Parte B Exportaciones a los principales socios y aranceles que enfrentan

Principales mercados	Impo bilaterales		Diversificación		Promedio NMF de		Margen	Impo exentas	
		en US$	95% de expo están en		lineas con comercio		de pref.	Líneas	Valor
		Millones	N° Capítulos	N° Subpart.	Simple	Ponderado	Ponderado	en %	en %
Productos agropecuarios									
1. China	2015	635	23	70	16.9	16.9	0.8	5.6	5.7
2. Estados Unidos de América	2015	361	18	65	4.9	2.3	0.0	28.1	44.4
3. Japón	2015	309	21	66	12.7	5.0	0.0	22.3	43.8
4. Hong Kong, China	2015	272	21	84	0.0	0.0	0.0	100.0	100.0
5. Corea, República de	2015	155	15	32	43.3	12.9	0.0	3.3	0.1
Productos no agropecuarios									
1. China	2015	142,569	43	404	9.0	2.1	0.8	21.5	78.6
2. Hong Kong, China	2015	44,461	31	124	0.0	0.0	0.0	100.0	100.0
3. Estados Unidos de América	2015	38,669	56	802	3.9	1.9	0.0	38.9	59.8
4. Unión Europea	2015	27,477	55	852	4.4	2.2	0.0	21.0	51.3
5. Singapur	2015	24,481	35	129	0.0	0.0	0.0	100.0	100.0

Tanzanía

Parte A.1 Aranceles e importaciones totales y por rangos de tarifa

Total		Total	Ag	No Ag	Miembro de la OMC desde		1995
Consolidado final, promedio simple		120.0	120.0	120.0	Cobertura de la consolidación:	Total	14.5
NMF Aplicado, promedio simple	2016	12.9	20.5	11.6		No ag	0.3
Promedio ponderado por comercio	2015	7.8	25.6	6.7	Ag: Contingentes arancelarios (en %)		
Importaciones en millardos US$	2015	14.7	0.8	13.8	Ag: Salvaguardia especiales (en %)		

Distribución de frecuencias		Exentas	0 <= 5	5 <= 10	10 <= 15	15 <= 25	25 <= 50	50 <= 100	> 100	No AdV
		Líneas arancelarias y importaciones (en %)								en %
Productos agropecuarios										
Consolidados finales		0	0	0	0	0	0	0	99.9	0
NMF aplicados	2016	15.1	0	16.5	0	64.2	0.8	3.0	0.1	1.2
Importaciones	2015	4.3	0	52.0	0	29.4	0.5	13.7	0.1	12.7
Productos no agropecuarios										
Consolidados finales		0	0	0	0	0	0	0	0.3	0
NMF aplicados	2016	40.5	0	21.8	0	36.4	0.4	0.0	0	0.9
Importaciones	2015	29.3	0	56.1	0	12.8	0.4	0.5	0	1.3

Parte A.2 Aranceles e importaciones por grupos de productos

Grupos de productos	Derechos consolidados finales				Derechos NMF aplicados			Importaciones	
	Promedio	Exentos en %	Max	Consolidación en %	Promedio	Exentos en %	Max	Sector en %	Exentas en %
Productos animales	120.0	0	120	100	23.1	7.7	25	0.1	32.4
Productos lácteos	120.0	0	120	100	51.7	0	60	0.1	0
Frutas, legumbres, plantas	120.0	0	120	100	22.1	8.4	25	0.1	16.6
Café, té	120.0	0	120	100	19.6	16.7	25	0.0	3.9
Cereales y otras preparaciones	120.0	0	120	100	23.9	10.3	*117*	2.1	0.0
Semillas oleaginosas, grasas y aceites	120.0	0	120	98.8	11.8	19.3	25	1.9	5.5
Azúcares y artículos de confitería	120.0	0	120	100	40.0	0	*100*	0.8	0
Bebidas y tabaco	120.0	0	120	100	25.3	0	35	0.5	0
Algodón	120.0	0	120	100	0.0	100.0	0	0.0	100.0
Otros productos agrícolas	120.0	0	120	100	10.9	38.2	25	0.1	63.9
Pescado y sus productos	120.0	0	120	0.9	24.7	0.3	25	0.1	0.0
Metales y minerales	-	-	-	0	10.5	36.0	35	8.6	46.0
Petróleo	-	-	-	0	4.3	61.4	25	50.0	8.5
Productos químicos	120.0	0	120	0.4	3.9	78.2	25	9.4	84.8
Madera, papel, etc.	-	-	-	0	14.7	25.4	25	1.5	18.5
Textiles	120.0	0	120	0.3	19.5	6.9	*60*	1.5	8.8
Prendas de vestir	-	-	-	0	25.2	0	50	0.5	0.0
Cueros, calzado, etc.	-	-	-	0	12.7	21.1	25	1.4	6.9
Máquinas no eléctricas	120.0	0	120	0.2	3.2	75.2	25	6.5	64.8
Máquinas eléctricas	-	-	-	0	10.9	35.4	35	6.3	46.1
Material de transporte	120.0	0	120	0.8	6.2	62.0	25	6.7	41.3
Manufacturas n.e.p.	120.0	0	120	0.5	14.8	31.4	40	1.9	57.0

Parte B Exportaciones a los principales socios y aranceles que enfrentan

Principales mercados	Impo bilaterales		Diversificación		Promedio NMF de		Margen	Impo exentas	
		en US$	95% de expo están en		lineas con comercio		de pref.	Líneas	Valor
		Millones	N° Capítulos	N° Subpart.	Simple	Ponderado	Ponderado	en %	en %
Productos agropecuarios									
1. Unión Europea	2015	408	8	16	8.6	5.5	5.5	100.0	100.0
2. India	2015	386	10	20	25.4	12.8	1.2	28.6	60.6
3. China	2015	150	2	2	9.8	10.0	9.2	95.7	91.6
4. Japón	2015	139	3	3	2.0	0.1	0.1	100.0	100.0
5. Viet Nam	2015	138	3	3	12.5	3.9	0.0	40.0	22.0
Productos no agropecuarios									
1. Emiratos Árabes Unidos	2015	894	1	1	4.1	0.1	0.0	19.0	98.6
2. India	2015	540	4	6	8.5	9.8	9.7	84.8	97.8
3. Unión Europea	2015	356	13	26	3.9	3.6	3.6	100.0	100.0
4. China	2015	228	10	21	7.5	1.7	1.7	98.5	100.0
5. Suiza	2015	133	1	1	2.1	0.0	0.0	100.0	100.0

Descargar los datos:
www.wto.org/estadisticas

Tayikistán

Parte A.1 Aranceles e importaciones totales y por rangos de tarifa

Total		Total	Ag	No Ag	Miembro de la OMC desde		2013
Consolidado final, promedio simple		8.0	10.9	7.6	Cobertura de la consolidación:	Total	100
NMF Aplicado, promedio simple	2016	7.6	10.5	7.2		No ag	100
Promedio ponderado por comercio					Ag: Contingentes arancelarios (en %)		
Importaciones en millardos US$					Ag: Salvaguardia especiales (en %)		

Distribución de frecuencias		Exentas	0 <= 5	5 <= 10	10 <= 15	15 <= 25	25 <= 50	50 <= 100	> 100	No AdV
		Líneas arancelarias y importaciones (en %)								en %
Productos agropecuarios										
Consolidados finales		0.8	37.4	23.6	31.2	5.6	1.2	0	0.3	2.8
NMF aplicados	2016	1.1	40.9	25.0	30.5	0.8	1.4	0.2	0.3	3.6
Importaciones										
Productos no agropecuarios										
Consolidados finales		13.6	25.7	44.0	9.3	6.8	0.6	0	0	0
NMF aplicados	2016	4.6	62.7	16.5	16.2	0	0	0	0	0.0
Importaciones										

Parte A.2 Aranceles e importaciones por grupos de productos

Grupos de productos	Derechos consolidados finales				Derechos NMF aplicados			Importaciones	
	Promedio	Exentos en %	Max	Consolidación en %	Promedio	Exentos en %	Max	Sector en %	Exentas en %
Productos animales	9.0	4.0	15	100	9.6	2.5	15		
Productos lácteos	12.6	0	15	100	12.5	0	15		
Frutas, legumbres, plantas	12.9	0	23	100	11.9	0	15		
Café, té	6.7	0	15	100	6.7	0	15		
Cereales y otras preparaciones	10.1	1.6	20	100	9.9	0	15		
Semillas oleaginosas, grasas y aceites	7.2	0	20	100	6.7	0	15		
Azúcares y artículos de confitería	9.6	0	15	100	6.3	0	15		
Bebidas y tabaco	27.3	0	*233*	100	27.6	0	*233*		
Algodón	20.0	0	20	100	15.0	0	15		
Otros productos agrícolas	6.4	0	20	100	6.1	4.0	15		
Pescado y sus productos	6.4	0	13	100	10.3	0	15		
Metales y minerales	7.3	1.9	15	100	7.8	1.1	15		
Petróleo	4.1	0	10	100	5.0	0	5		
Productos químicos	4.1	32.9	20	100	6.0	0.1	15		
Madera, papel, etc.	7.7	4.9	20	100	7.6	3.6	15		
Textiles	11.2	3.0	30	100	10.4	0	15		
Prendas de vestir	19.3	0	20	100	10.2	0	15		
Cueros, calzado, etc.	10.0	4.2	30	100	7.6	0	15		
Máquinas no eléctricas	5.2	23.3	10	100	3.7	27.0	5		
Máquinas eléctricas	5.2	33.4	10	100	4.8	5.3	10		
Material de transporte	7.6	7.1	15	100	5.0	5.0	10		
Manufacturas n.e.p.	8.1	16.0	15	100	7.8	5.7	15		

Parte B Exportaciones a los principales socios y aranceles que enfrentan

Principales mercados	Impo bilaterales		Diversificación		Promedio NMF de		Margen	Impo exentas	
		en US$	95% de expo están en		lineas con comercio		de pref.	Líneas	Valor
		Millones	N° Capítulos	N° Subpart.	Simple	Ponderado	Ponderado	en %	en %
Productos agropecuarios									
1. Kazajstán	2015	44	5	17	8.5	8.2	8.2	100.0	100.0
2. Turquía	2015	35	1	1	10.3	0.1	0.0	60.0	99.4
3. Federación de Rusia	2015	30	2	3	6.4	0.5	0.5	100.0	100.0
4. China	2015	14	2	2	18.3	19.8	18.5	14.3	48.3
5. Bangladesh	2015	11	1	1	0.0	0.0	0.0	100.0	100.0
Productos no agropecuarios									
1. Turquía	2015	169	1	2	2.6	3.7	0.0	47.4	2.1
2. Suiza	2015	140	1	1	2.2	0.0	0.0	90.5	100.0
3. Kazajstán	2015	121	1	3	10.7	1.7	1.7	100.0	100.0
4. Argelia	2015	50	13	47	19.9	20.4	0.0	0.4	0.3
5. Unión Europea	2015	47	5	8	3.0	6.0	0.7	80.4	3.8

Timor-Leste

Parte A.1 Aranceles e importaciones totales y por rangos de tarifa

Total		Total	Ag	No Ag	No es miembro de la OMC	
Consolidado final, promedio simple					Cobertura de la consolidación:	Total
NMF Aplicado, promedio simple	2016	2.5	2.5	2.5		No ag
Promedio ponderado por comercio					Ag: Contingentes arancelarios (en %)	
Importaciones en millardos US$					Ag: Salvaguardia especiales (en %)	

Distribución de frecuencias		Exentas	0 <= 5	5 <= 10	10 <= 15	15 <= 25	25 <= 50	50 <= 100	> 100	No AdV
		Líneas arancelarias y importaciones (en %)								en %
Productos agropecuarios										
Consolidados finales										
NMF aplicados	2016	0	100.0	0	0	0	0	0	0	0
Importaciones										
Productos no agropecuarios										
Consolidados finales										
NMF aplicados	2016	0	100.0	0	0	0	0	0	0	0
Importaciones										

Parte A.2 Aranceles e importaciones por grupos de productos

Grupos de productos	Derechos consolidados finales				Derechos NMF aplicados			Importaciones	
	Promedio	Exentos en %	Max	Consolidación en %	Promedio	Exentos en %	Max	Sector en %	Exentas en %
Productos animales					2.5	0	3		
Productos lácteos					2.5	0	3		
Frutas, legumbres, plantas					2.5	0	3		
Café, té					2.5	0	3		
Cereales y otras preparaciones					2.5	0	3		
Semillas oleaginosas, grasas y aceites					2.5	0	3		
Azúcares y artículos de confitería					2.5	0	3		
Bebidas y tabaco					2.5	0	3		
Algodón					2.5	0	3		
Otros productos agrícolas					2.5	0	3		
Pescado y sus productos					2.5	0	3		
Metales y minerales					2.5	0	3		
Petróleo					2.5	0	3		
Productos químicos					2.5	0	3		
Madera, papel, etc.					2.5	0	3		
Textiles					2.5	0	3		
Prendas de vestir					2.5	0	3		
Cueros, calzado, etc.					2.5	0	3		
Máquinas no eléctricas					2.5	0	3		
Máquinas eléctricas					2.5	0	3		
Material de transporte					2.5	0	3		
Manufacturas n.e.p.					2.5	0	3		

Parte B Exportaciones a los principales socios y aranceles que enfrentan

Principales mercados	Impo bilaterales		Diversificación		Promedio NMF de		Margen	Impo exentas	
		en US$	95% de expo están en		lineas con comercio		de pref.	Líneas	Valor
		Millones	N° Capítulos	N° Subpart.	Simple	Ponderado	Ponderado	en %	en %
Productos agropecuarios									
1. Unión Europea	2015	6	1	1	5.1	0.0	0.0	100.0	100.0
2. Estados Unidos de América	2015	3	1	1	0.9	0.0	0.0	100.0	100.0
3. Canadá	2015	2	1	1	2.0	0.0	0.0	100.0	100.0
4. Australia	2015	1	1	1	1.7	0.0	0.0	100.0	100.0
5. Nueva Zelandia	2015	1	1	1	0.0	0.0	0.0	100.0	100.0
Productos no agropecuarios									
1. Singapur	2015	297	1	1	0.0	0.0	0.0	100.0	100.0
2. Tailandia	2015	19	1	1	22.0	0.1	0.0	60.0	99.9
3. Japón	2015	7	1	2	0.0	0.0	0.0	100.0	100.0
4. China	2015	1	2	2	5.4	0.0	0.0	100.0	100.0
5. Unión Europea	2015	0	7	13	1.9	1.8	1.8	100.0	100.0

Descargar los datos:
www.wto.org/estadisticas

Togo

Parte A.1 Aranceles e importaciones totales y por rangos de tarifa

Total		Total	Ag	No Ag	Miembro de la OMC desde		1995
Consolidado final, promedio simple		80.0	80.0	80.0	Cobertura de la consolidación:	Total	15.0
NMF Aplicado, promedio simple	2016	12.2	15.8	11.5		No ag	0.9
Promedio ponderado por comercio	2015	11.5	18.5	10.5	Ag: Contingentes arancelarios (en %)		
Importaciones en millardos US$	2015	1.9	0.3	1.6	Ag: Salvaguardia especiales (en %)		

Distribución de frecuencias		Exentas	0 <= 5	5 <= 10	10 <= 15	15 <= 25	25 <= 50	50 <= 100	> 100	No AdV
		Líneas arancelarias y importaciones (en %)								en %
Productos agropecuarios										
Consolidados finales		0	0	0	0	0	0	99.9	0	0
NMF aplicados	2016	0	27.0	19.2	0	41.7	12.0	0	0	0
Importaciones	2015	0	21.0	23.6	0	40.1	15.3	0	0	0
Productos no agropecuarios										
Consolidados finales		0	0	0	0	0	0	0.9	0	0
NMF aplicados	2016	1.8	39.8	21.9	0	36.1	0.4	0	0	0
Importaciones	2015	9.4	33.2	28.9	0	25.9	2.7	0	0	0

Parte A.2 Aranceles e importaciones por grupos de productos

Grupos de productos	Derechos consolidados finales				Derechos NMF aplicados			Importaciones	
	Promedio	Exentos en %	Max	Consolidación en %	Promedio	Exentos en %	Max	Sector en %	Exentas en %
Productos animales	80.0	0	80	100	24.5	0	35	0.8	0
Productos lácteos	80.0	0	80	100	17.0	0	35	1.4	0
Frutas, legumbres, plantas	80.0	0	80	100	17.9	0	35	0.7	0
Café, té	80.0	0	80	100	18.5	0	35	0.1	0
Cereales y otras preparaciones	80.0	0	80	100	13.6	0	35	4.5	0
Semillas oleaginosas, grasas y aceites	80.0	0	80	98.8	11.1	0	35	2.9	0
Azúcares y artículos de confitería	80.0	0	80	100	12.6	0	35	1.3	0
Bebidas y tabaco	80.0	0	80	100	17.3	0	35	1.5	0
Algodón	80.0	0	80	100	5.0	0	5	0.0	0
Otros productos agrícolas	80.0	0	80	100	9.6	0	20	0.2	0
Pescado y sus productos	80.0	0	80	0.9	15.6	0	20	2.0	0
Metales y minerales	80.0	0	80	2.8	11.6	1.9	20	19.4	10.8
Petróleo	-	-	-	0	7.7	19.0	10	12.0	0.0
Productos químicos	80.0	0	80	0.4	7.4	3.8	35	16.3	33.5
Madera, papel, etc.	-	-	-	0	11.3	5.1	20	2.3	6.4
Textiles	-	-	-	0	16.1	0.3	35	7.6	0.5
Prendas de vestir	-	-	-	0	20.0	0	20	0.5	0
Cueros, calzado, etc.	80.0	0	80	4.4	12.3	1.3	20	2.4	3.3
Máquinas no eléctricas	-	-	-	0	6.8	0	20	8.6	0
Máquinas eléctricas	80.0	0	80	0.4	11.2	0.4	20	6.3	4.7
Material de transporte	-	-	-	0	8.1	2.5	20	8.2	0.0
Manufacturas n.e.p.	-	-	-	0	14.2	2.1	20	1.1	1.6

Parte B Exportaciones a los principales socios y aranceles que enfrentan

Principales mercados	Impo bilaterales		Diversificación		Promedio NMF de		Margen	Impo exentas	
		en US$	95% de expo están en		lineas con comercio		de pref.	Líneas	Valor
		Millones	N° Capítulos	N° Subpart.	Simple	Ponderado	Ponderado	en %	en %
Productos agropecuarios									
1. China	2015	191	2	2	11.3	9.8	9.8	90.0	99.1
2. Unión Europea	2015	64	8	13	9.6	2.3	2.3	100.0	100.0
3. Viet Nam	2015	36	2	2	1.7	1.8	0.0	66.7	63.3
4. India	2015	25	2	2	6.0	0.6	0.0	80.0	98.1
5. Benin	2015	22	13	29	17.7	19.4	19.4	100.0	100.0
Productos no agropecuarios									
1. Emiratos Árabes Unidos	2015	321	1	1	4.4	0.0	0.0	12.5	99.9
2. República Libanesa	2014	269	1	1	10.0	0.0	0.0	25.0	99.9
3. India	2015	200	5	6	6.2	3.3	0.0	8.7	36.6
4. Benin	2015	189	19	63	14.6	8.3	8.3	100.0	100.0
5. Burkina Faso	2015	83	7	11	16.0	11.2	11.2	100.0	100.0

Tonga

Parte A.1 Aranceles e importaciones totales y por rangos de tarifa

Total		Total	Ag	No Ag	Miembro de la OMC desde		2007
Consolidado final, promedio simple		17.6	19.1	17.3	Cobertura de la consolidación:	Total	100.0
NMF Aplicado, promedio simple	2016	11.0	9.2	11.3		No ag	100.0
Promedio ponderado por comercio	2015	5.8	5.7	5.9	Ag: Contingentes arancelarios (en %)		
Importaciones en millardos US$	2015	0.2	0.1	0.2	Ag: Salvaguardia especiales (en %)		

Distribución de frecuencias		Exentas	0 <= 5	5 <= 10	10 <= 15	15 <= 25	25 <= 50	50 <= 100	> 100	No AdV
		Líneas arancelarias y importaciones (en %)								en %
Productos agropecuarios										
Consolidados finales		0	0	0	17.6	82.4	0	0	0	0
NMF aplicados	2016	39.7	0	3.9	50.4	6.0	0	0	0	0
Importaciones	2015	62.1	0	2.2	32.9	2.8	0	0	0	0
Productos no agropecuarios										
Consolidados finales		0	0	0	53.5	46.5	0	0	0	0.0
NMF aplicados	2016	15.2	15.0	0.1	62.2	7.5	0	0	0	0
Importaciones	2015	47.1	19.1	0.0	29.7	4.0	0	0	0	0

Parte A.2 Aranceles e importaciones por grupos de productos

Grupos de productos	Derechos consolidados finales				Derechos NMF aplicados			Importaciones	
	Promedio	Exentos en %	Max	Consolidación en %	Promedio	Exentos en %	Max	Sector en %	Exentas en %
Productos animales	17.8	0	20	100	1.3	91.6	15	10.3	94.0
Productos lácteos	16.0	0	20	100	5.0	66.7	15	2.0	39.1
Frutas, legumbres, plantas	19.9	0	20	100	9.2	43.2	20	1.1	0.8
Café, té	20.0	0	20	100	16.0	0	20	0.4	0
Cereales y otras preparaciones	18.8	0	20	100	13.0	13.7	20	7.1	27.1
Semillas oleaginosas, grasas y aceites	18.9	0	20	100	10.4	19.3	20	0.7	6.9
Azúcares y artículos de confitería	19.1	0	20	100	11.8	23.5	20	1.5	51.0
Bebidas y tabaco	18.0	0	20	100	8.7	41.8	15	3.7	91.4
Algodón	20.0	0	20	100	15.0	0	15	0.0	0
Otros productos agrícolas	19.9	0	20	100	11.2	27.5	20	0.9	69.8
Pescado y sus productos	19.8	0	20	100	1.0	94.2	20	1.1	0
Metales y minerales	19.4	0	20	99.9	13.1	12.6	20	10.7	31.7
Petróleo	20.0	0	20	100	3.3	83.3	20	15.5	100.0
Productos químicos	15.0	0	20	100	13.2	11.6	15	5.4	42.2
Madera, papel, etc.	15.8	0	20	100	12.7	17.0	20	8.2	48.9
Textiles	15.1	0	20	100	14.8	2.2	20	2.0	34.5
Prendas de vestir	15.0	0	15	100	15.0	0	15	1.0	0
Cueros, calzado, etc.	19.6	0	20	100	13.7	18.9	20	1.1	1.6
Máquinas no eléctricas	18.6	0	20	100	4.1	5.9	20	6.5	9.1
Máquinas eléctricas	17.8	0	20	100	9.0	10.6	20	6.6	12.4
Material de transporte	19.0	0	20	100	7.2	22.3	20	11.8	50.4
Manufacturas n.e.p.	18.8	0	20	100	12.1	21.2	20	2.5	35.2

Parte B Exportaciones a los principales socios y aranceles que enfrentan

Principales mercados	Impo bilaterales		Diversificación		Promedio NMF de		Margen	Impo exentas	
		en US$	95% de expo están en		lineas con comercio		de pref.	Líneas	Valor
		Millones	N° Capítulos	N° Subpart.	Simple	Ponderado	Ponderado	en %	en %
Productos agropecuarios									
1. Japón	2015	2	2	2	7.4	3.4	0.1	40.0	3.0
2. Nueva Zelandia	2015	1	4	10	1.4	0.3	0.3	100.0	100.0
3. Corea, República de	2015	1	2	2	27.4	27.5	0.0	0.0	0.0
4. Australia	2015	1	3	5	3.0	1.4	1.4	100.0	100.0
5. Estados Unidos de América	2015	0	3	4	2.9	1.9	1.9	100.0	100.0
Productos no agropecuarios									
1. Estados Unidos de América	2015	2	7	8	4.9	0.8	0.2	77.8	96.9
2. Japón	2015	1	1	3	1.8	3.4	0.0	50.0	2.9
3. Nueva Zelandia	2015	1	10	15	2.4	0.5	0.5	100.0	100.0
4. Australia	2015	1	8	10	3.1	1.1	1.1	100.0	100.0
5. Unión Europea	2015	0	7	11	4.8	4.1	2.7	67.7	66.2

Descargar los datos:
www.wto.org/estadisticas

Trinidad y Tabago

Parte A.1 Aranceles e importaciones totales y por rangos de tarifa

Total	Total	Ag	No Ag	Miembro de la OMC desde		1995
Consolidado final, promedio simple	56.0	88.7	50.5	Cobertura de la consolidación:	Total	100
NMF Aplicado, promedio simple					No ag	100
Promedio ponderado por comercio				Ag: Contingentes arancelarios (en %)		
Importaciones en millardos US$				Ag: Salvaguardia especiales (en %)		

Distribución de frecuencias	Exentas	0 <= 5	5 <= 10	10 <= 15	15 <= 25	25 <= 50	50 <= 100	> 100	No AdV
	Líneas arancelarias y importaciones (en %)								en %
Productos agropecuarios									
Consolidados finales	5.9	2.4	0.3	3.2	0	1.0	85.1	2.1	0
NMF aplicados									
Importaciones									
Productos no agropecuarios									
Consolidados finales	0.8	0.6	0.9	1.6	0.5	84.3	11.3	0	0
NMF aplicados									
Importaciones									

Parte A.2 Aranceles e importaciones por grupos de productos

Grupos de productos	Derechos consolidados finales				Derechos NMF aplicados			Importaciones	
	Promedio	Exentos en %	Max	Consolidación en %	Promedio	Exentos en %	Max	Sector en %	Exentas en %
Productos animales	82.3	7.0	110	100					
Productos lácteos	100.0	0	100	100					
Frutas, legumbres, plantas	94.3	3.3	156	100					
Café, té	80.7	0	106	100					
Cereales y otras preparaciones	85.3	6.0	100	100					
Semillas oleaginosas, grasas y aceites	90.6	8.8	100	100					
Azúcares y artículos de confitería	100.0	0	100	100					
Bebidas y tabaco	100.0	0	100	100					
Algodón	80.0	20.0	100	100					
Otros productos agrícolas	80.8	11.3	100	100					
Pescado y sus productos	50.4	0	100	100					
Metales y minerales	45.9	2.0	70	100					
Petróleo	35.1	0	50	100					
Productos químicos	50.3	0	100	100					
Madera, papel, etc.	50.9	1.8	70	100					
Textiles	50.6	0.3	70	100					
Prendas de vestir	69.9	0	70	100					
Cueros, calzado, etc.	51.6	4.4	70	100					
Máquinas no eléctricas	50.0	0	70	100					
Máquinas eléctricas	53.3	0	70	100					
Material de transporte	52.4	0	70	100					
Manufacturas n.e.p.	48.9	0.5	70	100					

Parte B Exportaciones a los principales socios y aranceles que enfrentan

Principales mercados	Impo bilaterales		Diversificación		Promedio NMF de		Margen	Impo exentas	
		en US$	95% de expo están en		lineas con comercio		de pref.	Líneas	Valor
		Millones	N° Capítulos	N° Subpart.	Simple	Ponderado	Ponderado	en %	en %
Productos agropecuarios									
1. Jamaica	2015	80	9	23	21.1	21.2	21.1	98.9	99.7
2. Guyana	2015	53	13	33	24.2	37.4	37.4	100.0	100.0
3. Estados Unidos de América	2015	29	8	15	3.6	3.5	3.5	98.4	100.0
4. Santa Lucía	2014	20	12	45	17.6	22.8	22.8	100.0	100.0
5. Unión Europea	2015	17	6	13	9.5	7.1	7.1	100.0	100.0
Productos no agropecuarios									
1. Estados Unidos de América	2015	4,181	5	9	2.0	0.9	0.9	99.3	100.0
2. Unión Europea	2015	1,225	5	7	3.6	2.9	2.9	99.9	100.0
3. Brasil	2015	994	3	3	7.6	2.2	0.0	21.4	70.8
4. Argentina	2015	967	1	1	8.8	0.1	0.1	37.5	100.0
5. Chile	2015	876	2	2	6.0	6.0	0.0	0.0	0.0

Túnez

Parte A.1 Aranceles e importaciones totales y por rangos de tarifa

Total		Total	Ag	No Ag	Miembro de la OMC desde		1995
Consolidado final, promedio simple		57.9	116.0	40.8	Cobertura de la consolidación:	Total	58.0
NMF Aplicado, promedio simple	2016	11.6	31.0	8.3		No ag	51.6
Promedio ponderado por comercio	2015	9.1	17.3	8.0	Ag: Contingentes arancelarios (en %)		4.7
Importaciones en millardos US$	2015	19.8	2.3	17.5	Ag: Salvaguardia especiales (en %)		4.7

Distribución de frecuencias		Exentas	0 <= 5	5 <= 10	10 <= 15	15 <= 25	25 <= 50	50 <= 100	> 100	No AdV
		Líneas arancelarias y importaciones (en %)								en %
Productos agropecuarios										
Consolidados finales		0	0	0	0	1.7	2.9	44.0	51.4	0
NMF aplicados	2016	12.0	0	0	1.9	1.6	84.5	0	0	0
Importaciones	2015	34.9	0	0	29.2	0.4	35.4	0	0	0.1
Productos no agropecuarios										
Consolidados finales		0	0	0	0	8.1	27.2	16.3	0.1	0
NMF aplicados	2016	61.9	0	0	0.1	33.2	4.6	0	0	0
Importaciones	2015	63.6	0	0	0.0	35.7	0.2	0	0	0.6

Parte A.2 Aranceles e importaciones por grupos de productos

Grupos de productos	Derechos consolidados finales				Derechos NMF aplicados			Importaciones	
	Promedio	Exentos en %	Max	Consolidación en %	Promedio	Exentos en %	Max	Sector en %	Exentas en %
Productos animales	113.1	0	180	100	36.0	0	36	0.2	0
Productos lácteos	132.6	0	180	100	35.2	0	36	0.1	0
Frutas, legumbres, plantas	137.5	0	200	100	33.3	6.6	36	0.4	30.8
Café, té	85.6	0	150	100	30.0	16.7	36	0.5	58.9
Cereales y otras preparaciones	119.4	0	200	100	32.2	8.9	36	5.1	60.7
Semillas oleaginosas, grasas y aceites	110.1	0	200	100	30.3	7.4	36	2.7	4.9
Azúcares y artículos de confitería	100.0	0	100	100	36.0	0	36	1.0	0
Bebidas y tabaco	107.1	0	150	100	35.5	0	36	0.7	0
Algodón	62.0	0	62	100	0.0	100.0	0	0.0	100.0
Otros productos agrícolas	99.7	0	200	100	21.6	38.2	36	0.7	38.3
Pescado y sus productos	71.9	0	180	8.7	33.8	3.1	36	0.3	29.9
Metales y minerales	31.5	0	43	26.0	5.9	70.6	20	15.6	72.5
Petróleo	-	-	-	0	1.1	94.4	20	9.4	97.7
Productos químicos	29.5	0	75	41.8	2.6	86.8	20	12.7	68.1
Madera, papel, etc.	37.8	0	52	49.6	11.5	42.7	20	3.4	38.2
Textiles	56.1	0	60	91.8	11.4	43.2	20	8.0	21.2
Prendas de vestir	60.0	0	60	100	19.6	1.8	20	1.8	46.0
Cueros, calzado, etc.	39.1	0	43	51.5	13.6	31.8	20	2.3	22.0
Máquinas no eléctricas	27.0	0	43	54.3	3.2	84.0	20	9.4	77.7
Máquinas eléctricas	33.7	0	52	55.1	6.3	68.7	20	12.2	48.0
Material de transporte	31.0	0	52	43.9	7.9	60.7	20	10.4	69.6
Manufacturas n.e.p.	35.2	0	43	52.5	5.3	73.4	20	3.0	74.6

Parte B Exportaciones a los principales socios y aranceles que enfrentan

Principales mercados	Impo bilaterales		Diversificación		Promedio NMF de		Margen	Impo exentas	
		en US$	95% de expo están en		lineas con comercio		de pref.	Líneas	Valor
		Millones	N° Capítulos	N° Subpart.	Simple	Ponderado	Ponderado	en %	en %
Productos agropecuarios									
1. Unión Europea	2015	463	19	56	14.0	21.2	3.1	29.1	36.1
2. Estados Unidos de América	2015	217	2	3	5.0	1.2	1.1	76.2	96.3
3. Marruecos	2015	68	4	5	23.3	37.3	37.3	100.0	100.0
4. Egipto	2015	39	4	5	10.4	6.0	6.0	100.0	100.0
5. Canadá	2015	25	7	8	4.3	0.4	0.0	36.4	94.6
Productos no agropecuarios									
1. Unión Europea	2015	9,188	55	408	4.8	4.8	4.8	99.7	100.0
2. Argelia	2015	433	37	174	19.2	14.8	11.1	81.6	82.4
3. Estados Unidos de América	2015	291	31	151	7.5	5.5	0.9	48.9	70.6
4. China	2015	181	26	144	13.0	10.9	0.0	7.4	24.9
5. Suiza	2015	141	19	138	2.7	2.9	2.9	100.0	100.0

Descargar los datos:
www.wto.org/estadisticas

Turquía

Parte A.1 Aranceles e importaciones totales y por rangos de tarifa

Total		Total	Ag	No Ag	Miembro de la OMC desde		1995
Consolidado final, promedio simple		28.5	61.0	17.0	Cobertura de la consolidación:	Total	50.3
NMF Aplicado, promedio simple	2016	10.9	43.2	5.5		No ag	42.7
Promedio ponderado por comercio	2015	5.9	33.9	3.8	Ag: Contingentes arancelarios (en %)		
Importaciones en millardos US$	2015	180.9	12.5	168.4	Ag: Salvaguardia especiales (en %)		

Distribución de frecuencias		Exentas	0 <= 5	5 <= 10	10 <= 15	15 <= 25	25 <= 50	50 <= 100	> 100	No AdV
		Líneas arancelarias y importaciones (en %)								en %
Productos agropecuarios										
Consolidados finales		0.0	3.2	3.7	5.8	21.3	24.8	22.8	18.4	0
NMF aplicados	2016	16.9	6.3	4.9	3.9	17.8	21.5	14.0	12.8	5.7
Importaciones	2015	25.1	7.1	9.5	5.8	10.9	20.5	1.6	15.0	5.6
Productos no agropecuarios										
Consolidados finales		4.0	3.7	4.2	10.9	10.8	8.5	0.8	0.0	0.1
NMF aplicados	2016	24.6	37.2	26.7	6.0	0.7	4.1	0.7	0	0.6
Importaciones	2015	34.9	34.7	25.3	2.7	2.1	0.3	0.0	0	0.2

Parte A.2 Aranceles e importaciones por grupos de productos

Grupos de productos	Derechos consolidados finales				Derechos NMF aplicados			Importaciones	
	Promedio	Exentos en %	Max	Consolidación en %	Promedio	Exentos en %	Max	Sector en %	Exentas en %
Productos animales	132.8	0	225	100	103.7	10.3	225	0.2	35.7
Productos lácteos	169.8	0	180	100	135.9	0	180	0.1	0
Frutas, legumbres, plantas	38.8	0	146	100	34.1	8.9	146	0.6	4.1
Café, té	80.3	0	168	100	37.6	8.3	145	0.5	31.7
Cereales y otras preparaciones	68.6	0	180	100	40.5	12.2	130	1.4	1.3
Semillas oleaginosas, grasas y aceites	24.4	0	68	100	14.2	17.5	50	2.2	26.4
Azúcares y artículos de confitería	107.3	0	135	100	93.4	1.1	135	0.1	0.0
Bebidas y tabaco	79.6	0	167	100	37.1	19.3	75	0.5	15.9
Algodón	10.9	0	13	100	0.0	100.0	0	0.7	100.0
Otros productos agrícolas	30.8	0.2	75	100	10.9	39.3	75	0.6	16.5
Pescado y sus productos	50.0	0	82	21.7	34.2	6.1	82	0.2	11.3
Metales y minerales	18.4	1.4	50	22.8	3.1	39.4	40	21.5	50.5
Petróleo	1.3	0	2	20.0	2.4	36.0	5	5.0	91.4
Productos químicos	16.6	4.4	100	66.1	4.6	20.7	17	15.4	26.0
Madera, papel, etc.	26.5	3.6	62	44.1	1.0	80.0	11	3.2	84.9
Textiles	24.5	0	92	23.0	6.5	2.1	12	4.4	2.7
Prendas de vestir	27.3	0	40	3.4	11.5	0	12	1.5	3.5
Cueros, calzado, etc.	23.0	0	40	48.5	4.1	25.6	17	2.0	25.4
Máquinas no eléctricas	10.9	11.0	25	67.1	1.8	24.9	10	14.1	26.1
Máquinas eléctricas	11.0	38.3	50	67.7	2.6	25.9	14	9.6	37.9
Material de transporte	17.9	0	37	56.9	4.3	13.9	22	12.1	4.2
Manufacturas n.e.p.	14.1	23.6	47	43.2	2.6	22.4	14	4.1	44.0

Parte B Exportaciones a los principales socios y aranceles que enfrentan

Principales mercados	Impo bilaterales		Diversificación		Promedio NMF de		Margen	Impo exentas	
		en US$	95% de expo están en		lineas con comercio		de pref.	Líneas	Valor
		Millones	N° Capítulos	N° Subpart.	Simple	Ponderado	Ponderado	en %	en %
Productos agropecuarios									
1. Unión Europea	2015	5,513	26	126	14.3	9.2	8.0	85.2	76.7
2. Federación de Rusia	2015	1,305	12	37	12.0	8.4	2.0	5.4	6.6
3. Estados Unidos de América	2015	794	18	59	4.1	2.7	1.7	63.8	74.4
4. Arabia Saudita, Reino de la	2015	555	17	65	4.7	39.0	0.0	22.5	14.9
5. Israel	2015	315	16	41	8.2	5.6	0.0	51.3	80.7
Productos no agropecuarios									
1. Unión Europea	2015	61,644	66	1,105	4.5	6.5	6.5	100.0	100.0
2. Estados Unidos de América	2015	6,705	55	459	4.9	3.1	0.8	66.7	73.5
3. Suiza	2015	5,799	19	79	2.6	0.6	0.6	100.0	100.0
4. Emiratos Árabes Unidos	2015	3,160	48	398	4.7	2.9	0.0	6.0	41.9
5. Egipto	2015	3,150	44	517	11.5	10.9	8.0	59.3	66.3

Ucrania

Parte A.1 Aranceles e importaciones totales y por rangos de tarifa

Total		Total	Ag	No Ag	Miembro de la OMC desde		2008
Consolidado final, promedio simple		5.8	10.9	5.0	Cobertura de la consolidación:	Total	100
NMF Aplicado, promedio simple	2016	4.5	9.2	3.7		No ag	100
Promedio ponderado por comercio	2015	2.5	5.4	2.3	Ag: Contingentes arancelarios (en %)		0.3
Importaciones en millardos US$	2015	37.3	3.2	34.0	Ag: Salvaguardia especiales (en %)		0

Distribución de frecuencias		Exentas	0 <= 5	5 <= 10	10 <= 15	15 <= 25	25 <= 50	50 <= 100	> 100	No AdV
		Líneas arancelarias y importaciones (en %)								en %
Productos agropecuarios										
Consolidados finales		12.7	19.7	27.7	14.5	24.4	0.8	0.2	0	1.1
NMF aplicados	2016	21.1	22.4	25.0	13.2	17.3	0.8	0.1	0	0.9
Importaciones	2015	40.0	25.3	25.5	4.8	2.3	1.8	0.4	0	6.7
Productos no agropecuarios										
Consolidados finales		33.6	17.4	42.9	5.6	0.5	0	0	0	0.0
NMF aplicados	2016	43.3	28.8	22.3	5.4	0.3	0	0	0	0
Importaciones	2015	65.4	15.2	18.2	1.2	0.0	0	0	0	0

Parte A.2 Aranceles e importaciones por grupos de productos

Grupos de productos	Derechos consolidados finales				Derechos NMF aplicados			Importaciones	
	Promedio	Exentos en %	Max	Consolidación en %	Promedio	Exentos en %	Max	Sector en %	Exentas en %
Productos animales	13.0	0	20	100	10.6	10.1	20	0.5	29.8
Productos lácteos	10.0	0	10	100	10.0	0	10	0.1	0
Frutas, legumbres, plantas	12.7	10.4	20	100	9.9	19.4	20	1.8	63.5
Café, té	5.8	35.4	20	100	5.7	35.4	20	1.3	40.4
Cereales y otras preparaciones	12.6	3.4	20	100	12.4	3.8	20	1.4	26.7
Semillas oleaginosas, grasas y aceites	10.8	11.7	30	100	8.3	18.4	30	1.0	78.4
Azúcares y artículos de confitería	17.5	0.6	50	100	19.4	0	50	0.1	0
Bebidas y tabaco	8.0	25.7	*54*	100	7.6	25.1	*54*	1.8	19.4
Algodón	1.4	40.0	5	100	1.4	40.0	5	0.0	51.5
Otros productos agrícolas	7.7	24.7	20	100	5.4	47.2	20	0.8	22.5
Pescado y sus productos	3.6	63.7	20	100	2.7	61.4	20	0.9	78.3
Metales y minerales	4.5	41.9	20	100	3.2	47.7	20	29.3	78.5
Petróleo	1.5	72.0	10	100	0.8	86.8	10	10.4	97.8
Productos químicos	5.1	16.3	10	100	3.2	38.3	7	16.7	52.7
Madera, papel, etc.	0.4	95.8	10	100	0.3	95.5	12	3.4	98.7
Textiles	4.1	32.8	13	100	3.8	36.0	13	3.4	27.9
Prendas de vestir	11.4	1.1	12	100	11.3	1.1	12	0.9	0.3
Cueros, calzado, etc.	7.1	14.8	25	100	5.6	24.8	25	2.4	9.6
Máquinas no eléctricas	4.1	38.4	12	100	2.1	51.9	10	9.7	72.1
Máquinas eléctricas	5.4	31.6	25	100	3.7	40.7	25	7.2	47.6
Material de transporte	7.6	14.4	20	100	5.5	34.5	20	4.7	14.4
Manufacturas n.e.p.	6.6	29.1	25	100	5.5	32.9	25	2.4	58.6

Parte B Exportaciones a los principales socios y aranceles que enfrentan

Principales mercados	Impo bilaterales		Diversificación		Promedio NMF de		Margen	Impo exentas	
		en US$	95% de expo están en		lineas con comercio		de pref.	Líneas	Valor
		Millones	N° Capítulos	N° Subpart.	Simple	Ponderado	Ponderado	en %	en %
Productos agropecuarios									
1. Unión Europea	2015	4,467	17	43	13.1	4.7	2.3	88.5	91.5
2. China	2015	1,719	2	4	16.5	37.0	0.0	2.0	0.0
3. Egipto	2015	1,361	6	7	9.1	2.4	0.0	32.6	90.9
4. India	2015	1,351	2	2	31.0	1.4	0.0	12.5	96.6
5. Turquía	2015	918	4	9	25.4	22.1	0.1	17.7	43.3
Productos no agropecuarios									
1. Unión Europea	2015	8,090	51	385	4.3	1.3	1.1	90.6	94.7
2. Federación de Rusia	2015	5,202	48	526	7.7	5.8	5.8	100.0	100.0
3. Turquía	2015	2,403	12	43	5.0	8.0	0.5	66.2	46.3
4. China	2015	1,837	10	21	9.8	0.3	0.0	10.8	93.8
5. Egipto	2015	1,085	5	15	9.2	0.4	0.0	8.0	90.1

Descargar los datos:
www.wto.org/estadisticas

Uganda

Parte A.1 Aranceles e importaciones totales y por rangos de tarifa

Total		Total	Ag	No Ag	Miembro de la OMC desde		1995
Consolidado final, promedio simple		73.0	77.2	51.2	Cobertura de la consolidación:	Total	17.0
NMF Aplicado, promedio simple	2016	12.8	20.3	11.5		No ag	3.2
Promedio ponderado por comercio	2015	10.0	24.8	7.8	Ag: Contingentes arancelarios (en %)		
Importaciones en millardos US$	2015	5.5	0.7	4.8	Ag: Salvaguardia especiales (en %)		

Distribución de frecuencias		Exentas	0 <= 5	5 <= 10	10 <= 15	15 <= 25	25 <= 50	50 <= 100	> 100	No AdV
		Líneas arancelarias y importaciones (en %)								en %
Productos agropecuarios										
Consolidados finales		0	0	0	0	0	4.9	94.9	0	0
NMF aplicados	2016	15.3	0	16.5	0	64.1	0.8	3.2	0	1.2
Importaciones	2015	25.8	0	23.6	0	30.6	1.5	18.4	0	18.1
Productos no agropecuarios										
Consolidados finales		0	0	0	0	0	2.8	0.4	0	0
NMF aplicados	2016	40.7	0	21.9	0	36.1	0.4	0	0	0.9
Importaciones	2015	63.4	0	12.1	0	22.7	1.7	0	0	1.5

Parte A.2 Aranceles e importaciones por grupos de productos

Grupos de productos	Derechos consolidados finales				Derechos NMF aplicados			Importaciones	
	Promedio	Exentos en %	Max	Consolidación en %	Promedio	Exentos en %	Max	Sector en %	Exentas en %
Productos animales	71.6	0	80	100	23.1	7.7	25	0.1	22.1
Productos lácteos	80.0	0	80	100	51.7	0	60	0.1	0
Frutas, legumbres, plantas	78.2	0	80	100	22.1	8.4	25	0.3	6.0
Café, té	77.9	0	80	100	19.6	16.7	25	0.4	1.5
Cereales y otras preparaciones	76.7	0	80	100	23.3	10.3	*80*	4.2	2.2
Semillas oleaginosas, grasas y aceites	78.0	0	80	98.8	11.6	20.5	25	4.0	72.3
Azúcares y artículos de confitería	78.2	0	80	100	34.1	0	*80*	1.9	0
Bebidas y tabaco	80.0	0	80	100	25.3	0	35	1.4	0
Algodón	80.0	0	80	100	0.0	100.0	0	0.0	100.0
Otros productos agrícolas	78.3	0	80	100	10.9	38.2	25	0.5	53.9
Pescado y sus productos	52.0	0	80	9.8	24.7	0.3	25	0.0	0
Metales y minerales	-	-	-	0	10.5	36.3	35	12.3	44.9
Petróleo	-	-	-	0	4.3	61.4	25	17.7	94.3
Productos químicos	51.8	0	80	3.3	3.8	78.8	25	18.3	80.6
Madera, papel, etc.	50.0	0	50	2.4	14.0	25.6	25	3.2	13.1
Textiles	-	-	-	0	19.5	6.9	50	3.3	17.0
Prendas de vestir	-	-	-	0	25.2	0	50	0.6	0
Cueros, calzado, etc.	50.0	0	50	3.8	12.8	21.1	25	2.2	8.2
Máquinas no eléctricas	44.2	0	50	5.9	3.2	75.2	25	8.8	82.8
Máquinas eléctricas	51.4	0	80	8.5	10.9	35.4	35	7.5	69.9
Material de transporte	42.1	0	50	11.8	6.0	62.7	25	10.5	25.9
Manufacturas n.e.p.	75.4	0	80	3.4	14.7	31.4	40	2.6	68.9

Parte B Exportaciones a los principales socios y aranceles que enfrentan

Principales mercados	Impo bilaterales		Diversificación		Promedio NMF de		Margen	Impo exentas	
		en US$	95% de expo están en		lineas con comercio		de pref.	Líneas	Valor
		Millones	N° Capítulos	N° Subpart.	Simple	Ponderado	Ponderado	en %	en %
Productos agropecuarios									
1. Unión Europea	2015	452	8	12	13.0	1.8	1.8	100.0	100.0
2. Kenya	2014	179	10	22	27.9	34.5	34.5	100.0	100.0
3. Rwanda	2015	82	14	36	23.9	25.7	25.7	100.0	100.0
4. China	2015	50	2	2	8.3	9.8	9.8	100.0	100.0
5. India	2015	37	7	9	50.7	58.9	1.1	21.4	12.8
Productos no agropecuarios									
1. Rwanda	2015	152	31	115	14.8	22.6	22.6	100.0	100.0
2. Emiratos Árabes Unidos	2015	101	2	2	4.2	0.3	0.0	16.4	93.6
3. Unión Europea	2015	92	6	11	3.2	6.6	6.6	100.0	100.0
4. Hong Kong, China	2015	37	2	4	0.0	0.0	0.0	100.0	100.0
5. China	2015	36	2	5	4.7	4.3	4.3	100.0	100.0

Unión Europea

Parte A.1 Aranceles e importaciones totales y por rangos de tarifa

Total		Total	Ag	No Ag	Miembro de la OMC desde		1995
Consolidado final, promedio simple		5.0	11.9	3.9	Cobertura de la consolidación:	Total	100
NMF Aplicado, promedio simple	2016	5.2	11.1	4.2		No ag	100
Promedio ponderado por comercio	2015	3.0	7.8	2.6	Ag: Contingentes arancelarios (en %)		13.2
Importaciones en millardos US$	2015	1,721.6	122.0	1,599.6	Ag: Salvaguardia especiales (en %)		23.0

Distribución de frecuencias		Exentas	0 <= 5	5 <= 10	10 <= 15	15 <= 25	25 <= 50	50 <= 100	> 100	No AdV
		Líneas arancelarias y importaciones (en %)								en %
Productos agropecuarios										
Consolidados finales		31.4	10.7	17.4	14.1	11.7	9.2	2.7	0.7	31.7
NMF aplicados	2016	31.7	10.7	18.2	13.5	11.7	8.0	2.4	0.6	32.1
Importaciones	2015	44.5	12.5	15.9	9.0	8.5	5.0	1.5	0.0	20.3
Productos no agropecuarios										
Consolidados finales		28.9	36.4	26.9	6.7	1.0	0.0	0	0	0.6
NMF aplicados	2016	26.4	37.6	27.1	7.3	1.5	0.1	0	0	0.6
Importaciones	2015	55.8	24.9	11.9	6.3	1.1	0.0	0	0	0.6

Parte A.2 Aranceles e importaciones por grupos de productos

Grupos de productos	Derechos consolidados finales				Derechos NMF aplicados			Importaciones	
	Promedio	Exentos en %	Max	Consolidación en %	Promedio	Exentos en %	Max	Sector en %	Exentas en %
Productos animales	16.2	24.3	*104*	100	15.7	28.4	*104*	0.4	17.9
Productos lácteos	37.4	0	*105*	100	35.4	0	*96*	0.0	0
Frutas, legumbres, plantas	11.3	21.7	*157*	100	10.5	19.4	*157*	2.0	14.7
Café, té	6.1	27.1	*23*	100	6.1	27.1	*23*	1.1	73.3
Cereales y otras preparaciones	15.9	6.5	*63*	100	12.8	13.0	*63*	0.6	35.6
Semillas oleaginosas, grasas y aceites	5.8	47.0	*170*	100	5.6	48.1	*170*	1.7	73.4
Azúcares y artículos de confitería	24.6	0	*127*	100	23.6	11.8	*127*	0.1	23.3
Bebidas y tabaco	19.0	19.6	*152*	100	19.6	19.2	*152*	0.7	21.6
Algodón	0.0	100.0	0	100	0.0	100.0	0	0.0	100.0
Otros productos agrícolas	4.8	64.7	*366*	100	3.6	65.5	*117*	0.5	69.4
Pescado y sus productos	11.4	11.8	26	100	12.0	8.2	26	1.4	25.3
Metales y minerales	1.9	50.0	12	100	2.0	50.2	12	15.2	67.6
Petróleo	3.1	20.0	5	100	2.5	33.7	5	14.6	98.3
Productos químicos	4.5	21.9	7	100	4.5	22.3	13	11.5	51.8
Madera, papel, etc.	0.9	82.9	10	100	0.9	81.0	11	2.8	85.7
Textiles	6.6	3.1	12	100	6.5	2.1	12	2.5	16.1
Prendas de vestir	11.5	0	12	100	11.5	0	12	5.0	0
Cueros, calzado, etc.	4.2	25.7	17	100	4.1	26.3	17	2.8	12.9
Máquinas no eléctricas	1.7	27.6	10	100	1.9	21.3	10	11.6	50.9
Máquinas eléctricas	2.4	32.8	14	100	2.8	20.8	14	12.9	60.1
Material de transporte	4.1	16.5	22	100	4.3	12.8	22	5.6	9.6
Manufacturas n.e.p.	2.4	27.1	14	100	2.6	20.9	14	7.0	50.8

Parte B Exportaciones a los principales socios y aranceles que enfrentan

Principales mercados	Impo bilaterales		Diversificación		Promedio NMF de		Margen	Impo exentas	
		en US$	95% de expo están en		lineas con comercio		de pref.	Líneas	Valor
		Millones	N° Capítulos	N° Subpart.	Simple	Ponderado	Ponderado	en %	en %
Productos agropecuarios									
1. Estados Unidos de América	2015	22,666	27	159	6.7	2.2	0.0	23.3	45.6
2. China	2015	12,981	28	94	15.2	9.2	0.0	8.3	5.6
3. Suiza	2015	8,326	27	320	37.4	21.9	4.4	32.3	41.8
4. Japón	2015	7,452	30	141	21.2	14.4	0.0	23.9	33.6
5. Arabia Saudita, Reino de la	2015	6,183	22	96	4.9	23.4	0.0	24.4	28.0
Productos no agropecuarios									
1. Estados Unidos de América	2015	372,005	67	1,426	3.9	1.6	0.0	40.1	58.3
2. China	2015	195,775	60	1,292	9.2	7.5	0.0	8.4	19.6
3. Suiza	2015	154,244	65	1,350	1.9	0.9	0.9	99.0	99.9
4. Turquía	2015	74,911	67	1,556	4.6	4.2	4.2	99.4	100.0
5. Japón	2015	63,247	64	1,077	3.9	1.4	0.0	48.2	78.0

Descargar los datos:
www.wto.org/estadisticas

Uruguay

Parte A.1 Aranceles e importaciones totales y por rangos de tarifa

Total		Total	Ag	No Ag	Miembro de la OMC desde		1995
Consolidado final, promedio simple		31.6	34.1	31.2	Cobertura de la consolidación:	Total	100
NMF Aplicado, promedio simple	2016	10.4	9.9	10.5		No ag	100
Promedio ponderado por comercio	2015	9.6	11.7	9.2	Ag: Contingentes arancelarios (en %)		0
Importaciones en millardos US$	2015	8.6	1.3	7.3	Ag: Salvaguardia especiales (en %)		0.2

Distribución de frecuencias		Exentas	0 <= 5	5 <= 10	10 <= 15	15 <= 25	25 <= 50	50 <= 100	> 100	No AdV
		Líneas arancelarias y importaciones (en %)								en %
Productos agropecuarios										
Consolidados finales		0	0	0.7	3.1	6.5	85.2	4.4	0	0
NMF aplicados	2016	8.7	7.4	56.4	13.1	13.4	1.0	0	0	0
Importaciones	2015	14.5	0.4	45.3	11.9	24.2	3.7	0	0	0
Productos no agropecuarios										
Consolidados finales		0	0	0.0	1.5	24.5	74.1	0	0	0
NMF aplicados	2016	16.1	17.5	12.3	16.8	36.9	0.4	0	0	0
Importaciones	2015	31.4	14.3	9.8	8.8	35.0	0.5	0	0	0

Parte A.2 Aranceles e importaciones por grupos de productos

Grupos de productos	Derechos consolidados finales				Derechos NMF aplicados			Importaciones	
	Promedio	Exentos en %	Max	Consolidación en %	Promedio	Exentos en %	Max	Sector en %	Exentas en %
Productos animales	35.6	0	55	100	8.3	6.2	16	1.2	2.9
Productos lácteos	44.4	0	55	100	17.9	0	28	0.2	0
Frutas, legumbres, plantas	33.3	0	55	100	9.8	5.9	35	1.8	3.8
Café, té	34.1	0	35	100	11.5	14.6	20	1.6	6.6
Cereales y otras preparaciones	37.1	0	55	100	10.3	19.2	20	3.4	21.4
Semillas oleaginosas, grasas y aceites	34.3	0	35	100	8.0	12.7	25	1.8	19.7
Azúcares y artículos de confitería	30.3	0	35	100	17.4	0	35	0.9	0
Bebidas y tabaco	31.5	0	35	100	16.9	2.8	20	1.4	34.9
Algodón	35.0	0	35	100	6.4	0	8	0.0	0
Otros productos agrícolas	31.8	0	35	100	7.6	9.4	14	2.3	14.5
Pescado y sus productos	35.0	0	35	100	10.4	3.9	16	0.5	0.2
Metales y minerales	33.3	0	35	100	9.6	10.7	20	10.5	25.3
Petróleo	35.0	0	35	100	0.1	97.2	6	12.8	97.6
Productos químicos	21.8	0	35	100	7.8	5.4	18	16.5	27.1
Madera, papel, etc.	28.7	0	35	100	10.0	9.8	18	3.7	15.9
Textiles	34.3	0	35	100	16.4	2.8	35	2.2	4.7
Prendas de vestir	35.0	0	35	100	20.0	0	20	2.8	0
Cueros, calzado, etc.	33.8	0	35	100	15.3	2.9	35	3.6	14.4
Máquinas no eléctricas	33.2	0	35	100	3.3	63.2	20	9.4	42.5
Máquinas eléctricas	33.9	0	35	100	11.3	23.7	20	10.2	9.9
Material de transporte	32.9	0	35	100	9.0	39.4	23	9.8	2.3
Manufacturas n.e.p.	33.7	0	35	100	13.1	21.1	20	3.3	21.9

Parte B Exportaciones a los principales socios y aranceles que enfrentan

Principales mercados	Impo bilaterales		Diversificación		Promedio NMF de		Margen	Impo exentas	
		en US$	95% de expo están en		lineas con comercio		de pref.	Líneas	Valor
		Millones	N° Capítulos	N° Subpart.	Simple	Ponderado	Ponderado	en %	en %
Productos agropecuarios									
1. China	2015	1,756	4	7	12.6	7.8	0.0	1.8	0.5
2. Unión Europea	2015	900	11	24	12.9	19.2	0.0	14.7	49.1
3. Brasil	2015	597	9	24	11.1	16.3	16.3	100.0	100.0
4. Estados Unidos de América	2015	394	10	16	3.7	10.4	0.4	61.3	30.5
5. México	2015	150	6	10	14.2	16.9	16.7	90.6	97.2
Productos no agropecuarios									
1. Unión Europea	2015	996	16	28	4.0	1.1	0.0	22.1	78.4
2. China	2015	655	6	6	9.4	3.2	0.0	17.1	87.4
3. Brasil	2015	620	29	73	17.0	16.3	16.3	100.0	100.0
4. Argentina	2015	388	31	97	18.1	13.5	13.5	100.0	100.0
5. México	2015	223	10	15	5.2	5.1	5.1	99.4	100.0

Uzbekistán

Parte A.1 Aranceles e importaciones totales y por rangos de tarifa

Total		Total	Ag	No Ag	No es miembro de la OMC	
Consolidado final, promedio simple					Cobertura de la consolidación:	Total
NMF Aplicado, promedio simple	2015	14.9	19.0	14.2		No ag
Promedio ponderado por comercio					Ag: Contingentes arancelarios (en %)	
Importaciones en millardos US$					Ag: Salvaguardia especiales (en %)	

Distribución de frecuencias		Exentas	0 <= 5	5 <= 10	10 <= 15	15 <= 25	25 <= 50	50 <= 100	> 100	No AdV
		Líneas arancelarias y importaciones (en %)								en %
Productos agropecuarios										
Consolidados finales										
NMF aplicados	2015	0.5	22.3	30.1	0.2	0.5	45.4	0.5	0.5	10.5
Importaciones										
Productos no agropecuarios										
Consolidados finales										
NMF aplicados	2015	9.1	28.0	31.3	0.1	0.1	31.1	0.2	0.1	5.1
Importaciones										

Parte A.2 Aranceles e importaciones por grupos de productos

Grupos de productos	Derechos consolidados finales				Derechos NMF aplicados			Importaciones	
	Promedio	Exentos en %	Max	Consolidación en %	Promedio	Exentos en %	Max	Sector en %	Exentas en %
Productos animales					15.3	0	*56*		
Productos lácteos					15.6	0	*45*		
Frutas, legumbres, plantas					29.2	0	*269*		
Café, té					15.3	0	30		
Cereales y otras preparaciones					18.7	1.4	*41*		
Semillas oleaginosas, grasas y aceites					7.9	1.7	30		
Azúcares y artículos de confitería					24.6	5.9	*48*		
Bebidas y tabaco					30.9	0	*102*		
Algodón					10.0	0	10		
Otros productos agrícolas					10.5	0	30		
Pescado y sus productos					5.0	0	10		
Metales y minerales					14.5	2.2	*41*		
Petróleo					16.7	0	30		
Productos químicos					9.3	0.4	30		
Madera, papel, etc.					14.9	18.2	30		
Textiles					24.5	0	*226*		
Prendas de vestir					30.7	0	*128*		
Cueros, calzado, etc.					16.2	0	*55*		
Máquinas no eléctricas					4.8	54.7	*38*		
Máquinas eléctricas					12.4	12.0	*192*		
Material de transporte					13.1	3.4	30		
Manufacturas n.e.p.					17.3	4.2	*74*		

Parte B Exportaciones a los principales socios y aranceles que enfrentan

Principales mercados	Impo bilaterales		Diversificación		Promedio NMF de		Margen	Impo exentas	
		en US$	95% de expo están en		lineas con comercio		de pref.	Líneas	Valor
		Millones	N° Capítulos	N° Subpart.	Simple	Ponderado	Ponderado	en %	en %
Productos agropecuarios									
1. China	2015	317	2	2	17.0	18.7	17.5	8.6	46.8
2. Kazajstán	2015	300	9	36	9.9	8.0	8.0	100.0	100.0
3. Bangladesh	2015	248	1	1	16.7	0.0	0.0	33.3	100.0
4. Federación de Rusia	2015	69	11	38	9.7	10.2	10.2	100.0	100.0
5. Turquía	2015	43	6	7	21.8	24.0	0.0	10.7	27.3
Productos no agropecuarios									
1. Suiza	2015	1,871	1	1	1.4	0.0	0.0	75.6	100.0
2. China	2015	950	4	7	7.0	3.2	0.0	8.1	39.3
3. Turquía	2015	668	5	15	5.0	2.1	1.2	38.6	53.1
4. Federación de Rusia	2015	494	20	66	8.6	8.8	8.8	100.0	100.0
5. Kazajstán	2015	426	29	70	10.0	4.1	4.1	100.0	100.0

Descargar los datos:
www.wto.org/estadisticas

Vanuatu

Parte A.1 Aranceles e importaciones totales y por rangos de tarifa

Total		Total	Ag	No Ag	Miembro de la OMC desde		2012
Consolidado final, promedio simple		39.7	43.6	39.1	Cobertura de la consolidación:	Total	100
NMF Aplicado, promedio simple	2016	7.5	7.4	7.5		No ag	100
Promedio ponderado por comercio					Ag: Contingentes arancelarios (en %)		
Importaciones en millardos US$					Ag: Salvaguardia especiales (en %)		

Distribución de frecuencias		Exentas	0 <= 5	5 <= 10	10 <= 15	15 <= 25	25 <= 50	50 <= 100	> 100	No AdV
		Líneas arancelarias y importaciones (en %)								en %
Productos agropecuarios										
Consolidados finales		0.1	0	0	0.6	0.2	81.1	17.9	0.2	0
NMF aplicados	2016	60.4	10.2	6.5	2.7	8.6	9.9	1.7	0	5.5
Importaciones										
Productos no agropecuarios										
Consolidados finales		3.9	0.1	0	0.2	0.8	86.6	8.4	0	0
NMF aplicados	2016	30.7	25.1	17.4	22.2	2.8	1.3	0.4	0	0.7
Importaciones										

Parte A.2 Aranceles e importaciones por grupos de productos

Grupos de productos	Derechos consolidados finales				Derechos NMF aplicados			Importaciones	
	Promedio	Exentos en %	Max	Consolidación en %	Promedio	Exentos en %	Max	Sector en %	Exentas en %
Productos animales	41.8	0	55	100	19.1	2.3	55		
Productos lácteos	38.0	0	65	100	0.0	100.0	0		
Frutas, legumbres, plantas	49.5	0	65	100	1.8	90.8	20		
Café, té	40.0	0	40	100	2.5	83.3	15		
Cereales y otras preparaciones	38.7	0	65	100	3.5	71.4	30		
Semillas oleaginosas, grasas y aceites	39.5	0	40	100	1.5	81.9	10		
Azúcares y artículos de confitería	40.0	0	40	100	16.6	0	*40*		
Bebidas y tabaco	57.3	0	210	100	35.1	4.2	75		
Algodón	35.0	0	35	100	10.0	0	10		
Otros productos agrícolas	39.0	0.4	65	100	3.6	61.0	20		
Pescado y sus productos	61.1	0	85	100	5.4	53.0	15		
Metales y minerales	42.4	0	75	100	7.6	24.8	25		
Petróleo	60.0	0	65	100	4.8	16.7	*16*		
Productos químicos	33.8	8.9	65	100	5.4	36.2	30		
Madera, papel, etc.	42.5	0.8	65	100	11.6	22.9	30		
Textiles	36.2	0.3	65	100	7.5	1.9	25		
Prendas de vestir	40.1	0	65	100	15.2	0	30		
Cueros, calzado, etc.	41.8	0	75	100	7.7	28.9	30		
Máquinas no eléctricas	36.7	6.7	60	100	3.3	63.6	25		
Máquinas eléctricas	37.9	4.3	65	100	9.8	18.6	15		
Material de transporte	36.2	9.2	65	100	8.8	47.5	40		
Manufacturas n.e.p.	41.0	9.4	75	100	9.5	45.4	55		

Parte B Exportaciones a los principales socios y aranceles que enfrentan

Principales mercados	Impo bilaterales		Diversificación		Promedio NMF de		Margen	Impo exentas	
		en US$	95% de expo están en		lineas con comercio		de pref.	Líneas	Valor
		Millones	N° Capítulos	N° Subpart.	Simple	Ponderado	Ponderado	en %	en %
Productos agropecuarios									
1. Malasia	2015	4	2	2	2.5	0.5	0.0	50.0	89.9
2. Estados Unidos de América	2015	2	1	1	1.8	0.0	0.0	100.0	100.0
3. Australia	2015	2	5	6	0.0	0.0	0.0	100.0	100.0
4. Japón	2015	1	1	1	27.5	37.5	37.5	100.0	100.0
5. Fiji	2015	1	2	2	9.3	5.7	5.7	100.0	100.0
Productos no agropecuarios									
1. Japón	2015	58	2	4	2.9	3.3	3.3	93.3	100.0
2. Turquía	2015	18	1	1	1.3	0.0	0.0	75.0	100.0
3. Tailandia	2015	15	1	3	12.8	0.6	0.6	82.6	100.0
4. Unión Europea	2015	13	11	20	3.1	1.0	1.0	100.0	100.0
5. China	2015	12	2	5	4.0	10.6	10.6	100.0	100.0

Venezuela, República Bolivariana de

Parte A.1 Aranceles e importaciones totales y por rangos de tarifa

Total		Total	Ag	No Ag	Miembro de la OMC desde		1995
Consolidado final, promedio simple	2016	36.5	55.8	33.6	Cobertura de la consolidación:	Total	100
NMF Aplicado, promedio simple		12.7	14.1	12.5		No ag	100
Promedio ponderado por comercio					Ag: Contingentes arancelarios (en %)		22.5
Importaciones en millardos US$					Ag: Salvaguardia especiales (en %)		30.7

Distribución de frecuencias		Exentas	0 <= 5	5 <= 10	10 <= 15	15 <= 25	25 <= 50	50 <= 100	> 100	No AdV
		Líneas arancelarias y importaciones (en %)								en %
Productos agropecuarios										
Consolidados finales		0	0	0.5	0.4	8.1	62.2	13.2	15.5	0
NMF aplicados	2016	6.0	8.3	34.5	16.6	27.6	7.1	0	0	0
Importaciones										
Productos no agropecuarios										
Consolidados finales		0	0	0.2	0.8	6.5	92.5	0	0	0
NMF aplicados	2016	4.6	22.4	12.2	29.8	28.1	3.0	0	0	0
Importaciones										

Parte A.2 Aranceles e importaciones por grupos de productos

Grupos de productos	Derechos consolidados finales				Derechos NMF aplicados			Importaciones	
	Promedio	Exentos en %	Max	Consolidación en %	Promedio	Exentos en %	Max	Sector en %	Exentas en %
Productos animales	59.0	0	135	100	13.5	6.5	20		
Productos lácteos	95.6	0	117	100	30.7	0	40		
Frutas, legumbres, plantas	36.0	0	40	99.5	11.3	4.6	35		
Café, té	31.8	0	40	100	15.6	0	20		
Cereales y otras preparaciones	86.4	0	123	100	15.1	14.7	40		
Semillas oleaginosas, grasas y aceites	89.6	0	123	100	22.5	3.6	40		
Azúcares y artículos de confitería	95.1	0	118	100	23.6	0	40		
Bebidas y tabaco	40.0	0	40	100	18.2	0	20		
Algodón	40.0	0	40	100	9.6	0	10		
Otros productos agrícolas	42.8	0	122	100	7.6	8.6	20		
Pescado y sus productos	31.7	0	35	100	14.3	1.2	20		
Metales y minerales	33.4	0	35	100	9.9	5.8	20		
Petróleo	35.0	0	35	100	5.5	46.4	15		
Productos químicos	33.6	0	35	100	7.3	0.8	20		
Madera, papel, etc.	33.4	0	35	100	12.1	4.0	20		
Textiles	34.9	0	35	100	18.3	0	35		
Prendas de vestir	35.0	0	35	100	25.8	0	35		
Cueros, calzado, etc.	34.4	0	35	100	13.5	0.6	35		
Máquinas no eléctricas	32.8	0	35	100	12.2	11.2	20		
Máquinas eléctricas	33.3	0	35	100	11.8	10.5	20		
Material de transporte	33.3	0	40	100	15.6	10.4	40		
Manufacturas n.e.p.	32.8	0	35	100	12.2	8.4	20		

Parte B Exportaciones a los principales socios y aranceles que enfrentan

Principales mercados	Impo bilaterales		Diversificación		Promedio NMF de		Margen	Impo exentas	
		en US$	95% de expo están en		lineas con comercio		de pref.	Líneas	Valor
		Millones	N° Capítulos	N° Subpart.	Simple	Ponderado	Ponderado	en %	en %
Productos agropecuarios									
1. Unión Europea	2015	40	6	6	11.8	1.0	0.0	18.7	74.5
2. Estados Unidos de América	2015	19	5	7	3.6	0.1	0.1	95.5	100.0
3. Guatemala	2015	16	1	1	10.8	0.0	0.0	15.0	99.3
4. Japón	2015	11	1	1	16.3	0.2	0.0	42.9	99.2
5. México	2015	6	2	2	17.3	1.1	0.0	13.6	92.5
Productos no agropecuarios									
1. Estados Unidos de América	2015	13,424	6	21	3.7	0.1	0.0	79.6	98.5
2. China	2015	6,777	1	2	4.9	0.2	0.0	33.8	78.2
3. India	2015	5,702	1	1	6.3	0.0	0.0	17.6	99.6
4. Cuba	2014	5,189	1	3	12.0	1.2	1.2	100.0	100.0
5. Unión Europea	2015	2,251	6	12	4.8	0.9	0.0	20.7	86.2

Descargar los datos:
www.wto.org/estadisticas

Viet Nam

Parte A.1 Aranceles e importaciones totales y por rangos de tarifa

Total		Total	Ag	No Ag	Miembro de la OMC desde		2007
Consolidado final, promedio simple		11.5	19.1	10.4	Cobertura de la consolidación:	Total	100
NMF Aplicado, promedio simple	2016	9.6	16.3	8.5		No ag	100
Promedio ponderado por comercio	2015	5.7	8.3	5.4	Ag: Contingentes arancelarios (en %)		1.4
Importaciones en millardos US$	2015	163.8	15.1	148.7	Ag: Salvaguardia especiales (en %)		0

Distribución de frecuencias		Exentas	0 <= 5	5 <= 10	10 <= 15	15 <= 25	25 <= 50	50 <= 100	> 100	No AdV
		Líneas arancelarias y importaciones (en %)								en %
Productos agropecuarios										
Consolidados finales		8.7	15.9	18.9	8.8	20.8	24.4	2.3	0.3	0
NMF aplicados	2016	15.6	16.6	15.7	10.5	17.9	23.0	0.3	0.3	0
Importaciones	2015	33.7	36.0	5.7	5.1	7.0	12.5	0.0	0.0	0.0
Productos no agropecuarios										
Consolidados finales		15.0	34.0	13.6	12.8	20.1	4.1	0.4	0.0	0.0
NMF aplicados	2016	38.3	19.2	7.2	12.9	18.1	3.7	0.3	0	0
Importaciones	2015	52.2	16.7	8.9	13.0	7.1	1.2	0.2	0	0.7

Parte A.2 Aranceles e importaciones por grupos de productos

Grupos de productos	Derechos consolidados finales				Derechos NMF aplicados			Importaciones	
	Promedio	Exentos en %	Max	Consolidación en %	Promedio	Exentos en %	Max	Sector en %	Exentas en %
Productos animales	15.0	7.0	40	100	13.8	8.3	40	0.5	3.0
Productos lácteos	16.6	0	35	100	10.8	9.5	20	0.3	10.4
Frutas, legumbres, plantas	21.2	8.1	40	100	20.3	8.0	40	1.3	5.9
Café, té	26.8	0	40	100	25.2	0	40	0.1	0
Cereales y otras preparaciones	20.9	2.6	80	100	17.6	12.6	40	2.2	1.9
Semillas oleaginosas, grasas y aceites	11.6	1.4	35	100	8.4	15.1	35	2.2	52.8
Azúcares y artículos de confitería	33.3	12.5	100	100	17.8	11.8	40	0.2	8.0
Bebidas y tabaco	50.2	0	135	100	42.7	0	135	0.3	0
Algodón	14.0	20.0	20	100	6.0	40.0	10	1.0	100.0
Otros productos agrícolas	7.6	24.3	20	100	6.6	43.9	20	1.2	63.7
Pescado y sus productos	17.7	1.2	35	100	15.6	8.2	35	0.7	23.5
Metales y minerales	11.2	11.7	60	100	8.2	38.7	45	14.7	49.8
Petróleo	34.2	0	40	100	12.1	11.1	20	3.6	1.1
Productos químicos	6.1	8.7	27	100	3.1	61.5	27	12.3	46.2
Madera, papel, etc.	11.5	15.4	25	100	10.4	25.2	25	2.8	43.9
Textiles	10.4	0.3	100	100	9.6	11.2	100	8.4	4.8
Prendas de vestir	19.9	0	20	100	19.8	0	20	0.3	0
Cueros, calzado, etc.	14.1	1.9	35	100	12.8	15.2	35	2.4	10.4
Máquinas no eléctricas	5.7	34.6	50	100	3.3	65.1	50	12.9	68.9
Máquinas eléctricas	9.7	31.5	35	100	7.9	49.6	35	25.2	80.6
Material de transporte	22.2	21.6	*200*	100	17.9	37.1	75	4.4	28.2
Manufacturas n.e.p.	10.3	38.2	35	100	9.8	42.1	35	3.1	60.3

Parte B Exportaciones a los principales socios y aranceles que enfrentan

Principales mercados	Impo bilaterales		Diversificación		Promedio NMF de		Margen	Impo exentas	
		en US$	95% de expo están en		lineas con comercio		de pref.	Líneas	Valor
		Millones	N° Capítulos	N° Subpart.	Simple	Ponderado	Ponderado	en %	en %
Productos agropecuarios									
1. China	2015	2,523	9	14	16.3	29.3	19.6	92.7	67.3
2. Unión Europea	2015	2,512	10	25	12.0	1.5	0.6	20.9	89.5
3. Estados Unidos de América	2015	1,805	11	26	4.7	0.4	0.0	32.4	87.5
4. Filipinas	2015	575	10	18	12.8	38.3	15.3	95.8	42.3
5. Japón	2015	483	21	63	14.0	5.5	4.0	53.1	81.4
Productos no agropecuarios									
1. Estados Unidos de América	2015	35,500	39	284	4.9	7.9	0.0	35.6	46.1
2. Unión Europea	2015	30,182	44	332	4.9	3.9	1.6	63.8	69.8
3. China	2015	21,259	41	236	10.4	4.1	3.9	97.6	98.4
4. Japón	2015	14,534	51	448	4.3	3.7	3.3	92.7	90.9
5. Corea, República de	2015	9,262	54	353	7.6	7.5	6.7	93.5	94.5

Yemen

Parte A.1 Aranceles e importaciones totales y por rangos de tarifa

Total		Total	Ag	No Ag	Miembro de la OMC desde		2014
Consolidado final, promedio simple		21.6	24.9	21.1	Cobertura de la consolidación:	Total	100
NMF Aplicado, promedio simple	2016	7.5	10.4	7.0		No ag	100
Promedio ponderado por comercio	2015	6.2	4.8	7.5	Ag: Contingentes arancelarios (en %)		
Importaciones en millardos US$	2015	6.3	3.0	3.3	Ag: Salvaguardia especiales (en %)		

Distribución de frecuencias		Exentas	0 <= 5	5 <= 10	10 <= 15	15 <= 25	25 <= 50	50 <= 100	> 100	No AdV
		Líneas arancelarias y importaciones (en %)								en %
Productos agropecuarios										
Consolidados finales		0	0	4.4	7.8	51.8	24.3	4.2	0	7.4
NMF aplicados	2016	1.1	43.3	30.2	0	17.9	0	0	0	0
Importaciones	2015	37.4	34.3	24.8	0	3.5	0	0	0	0.0
Productos no agropecuarios										
Consolidados finales		0.1	2.5	5.4	3.1	80.7	8.2	0	0	0.1
NMF aplicados	2016	1.2	71.5	20.3	0.1	5.2	0	0	0	0
Importaciones	2015	4.9	65.0	20.8	5.5	3.8	0	0	0	0

Parte A.2 Aranceles e importaciones por grupos de productos

Grupos de productos	Derechos consolidados finales				Derechos NMF aplicados			Importaciones	
	Promedio	Exentos en %	Max	Consolidación en %	Promedio	Exentos en %	Max	Sector en %	Exentas en %
Productos animales	22.3	0	30	100	12.0	0	25	2.6	0
Productos lácteos	18.0	0	28	100	6.0	0	10	3.8	0
Frutas, legumbres, plantas	29.3	0	100	100	16.2	0	25	2.9	0
Café, té	40.3	0	100	100	12.4	0	25	0.7	0
Cereales y otras preparaciones	20.1	0	100	100	6.4	8.8	25	24.7	71.4
Semillas oleaginosas, grasas y aceites	20.2	0	28	100	6.5	0	25	4.8	0
Azúcares y artículos de confitería	20.4	0	28	100	5.4	0	10	4.0	0
Bebidas y tabaco	45.3	0	100	100	12.9	0	25	2.7	0
Algodón	25.0	0	33	100	9.0	0	25	0.0	0
Otros productos agrícolas	19.7	0	28	100	6.0	0	10	0.9	0
Pescado y sus productos	42.4	0	43	100	24.6	0	25	0.3	0
Metales y minerales	19.1	0.2	40	100	6.4	0.9	25	10.8	21.2
Petróleo	23.8	0	27	100	7.6	0	10	10.0	0
Productos químicos	18.4	0	28	100	5.7	0.2	25	7.7	2.2
Madera, papel, etc.	21.5	0.6	28	100	6.2	2.7	10	3.2	2.7
Textiles	21.7	0	30	100	6.1	0.2	25	1.3	0.0
Prendas de vestir	25.0	0	25	100	10.0	0	10	1.4	0
Cueros, calzado, etc.	21.5	0	28	100	7.3	1.3	10	1.2	0.2
Máquinas no eléctricas	19.6	0	25	100	5.0	2.5	10	2.5	1.1
Máquinas eléctricas	17.7	0	28	100	5.1	0.2	10	3.2	0.0
Material de transporte	20.8	0	25	100	6.5	2.5	25	10.3	0.1
Manufacturas n.e.p.	19.6	0	25	100	5.4	4.9	10	0.9	2.7

Parte B Exportaciones a los principales socios y aranceles que enfrentan

Principales mercados	Impo bilaterales		Diversificación		Promedio NMF de		Margen	Impo exentas	
		en US$	95% de expo están en		lineas con comercio		de pref.	Líneas	Valor
		Millones	N° Capítulos	N° Subpart.	Simple	Ponderado	Ponderado	en %	en %
Productos agropecuarios									
1. Arabia Saudita, Reino de la	2015	96	11	24	9.0	3.4	3.4	100.0	100.0
2. Omán	2015	9	5	9	2.7	1.5	1.5	100.0	100.0
3. Egipto	2015	8	3	4	5.5	2.2	2.2	100.0	100.0
4. Malasia	2015	7	1	1	5.0	0.0	0.0	75.0	99.8
5. Unión Europea	2015	6	4	5	11.2	2.4	2.4	100.0	100.0
Productos no agropecuarios									
1. China	2015	898	1	2	6.2	0.1	0.1	98.7	100.0
2. Corea, República de	2015	361	1	1	5.5	2.9	2.9	81.8	99.9
3. Japón	2015	133	1	3	2.2	0.0	0.0	90.0	100.0
4. Tailandia	2015	62	2	2	9.8	0.4	0.0	50.0	92.4
5. Estados Unidos de América	2015	47	1	1	4.6	0.0	0.0	71.4	100.0

Descargar los datos:
www.wto.org/estadisticas

Zambia

Parte A.1 Aranceles e importaciones totales y por rangos de tarifa

Total		Total	Ag	No Ag	Miembro de la OMC desde		1995
Consolidado final, promedio simple		107.3	122.9	44.4	Cobertura de la consolidación:	Total	17.8
NMF Aplicado, promedio simple	2016	13.9	19.1	13.0		No ag	4.2
Promedio ponderado por comercio	2015	11.8	18.4	11.5	Ag: Contingentes arancelarios (en %)		
Importaciones en millardos US$	2015	8.5	0.4	8.1	Ag: Salvaguardia especiales (en %)		

Distribución de frecuencias		Exentas	0 <= 5	5 <= 10	10 <= 15	15 <= 25	25 <= 50	50 <= 100	> 100	No AdV
		Líneas arancelarias y importaciones (en %)								en %
Productos agropecuarios										
Consolidados finales		0	0	0	0	0	2.6	0.1	97.2	0
NMF aplicados	2016	2.0	17.4	0	20.2	58.2	0.7	0.4	0	5.4
Importaciones	2015	6.7	27.9	0	10.4	53.5	1.6	0	0	17.6
Productos no agropecuarios										
Consolidados finales		0	0	0	0	0	3.5	0.5	0.1	0
NMF aplicados	2016	30.9	11.0	0	27.7	27.8	2.3	0	0.0	1.6
Importaciones	2015	49.3	5.5	0	16.2	28.2	0.6	0	0.3	3.9

Parte A.2 Aranceles e importaciones por grupos de productos

Grupos de productos	Derechos consolidados finales				Derechos NMF aplicados			Importaciones	
	Promedio	Exentos en %	Max	Consolidación en %	Promedio	Exentos en %	Max	Sector en %	Exentas en %
Productos animales	125.0	0	125	100	19.2	0	25	0.1	0
Productos lácteos	125.0	0	125	100	22.6	6.3	25	0.3	14.5
Frutas, legumbres, plantas	125.0	0	125	100	21.9	1.0	25	0.5	0.7
Café, té	94.2	0	125	100	22.9	0	25	0.1	0
Cereales y otras preparaciones	116.2	0	125	100	17.0	0	25	1.2	0
Semillas oleaginosas, grasas y aceites	125.0	0	125	98.8	15.6	4.8	77	1.1	13.9
Azúcares y artículos de confitería	125.0	0	125	100	22.0	5.9	25	0.1	35.4
Bebidas y tabaco	125.0	0	125	100	23.8	0	25	0.6	0
Algodón	125.0	0	125	100	15.0	0	15	0.0	0
Otros productos agrícolas	125.0	0	125	100	15.3	4.8	25	0.4	17.7
Pescado y sus productos	125.0	0	125	0.9	24.1	0.4	25	1.4	2.5
Metales y minerales	36.1	0	40	3.1	11.5	20.1	30	23.3	59.4
Petróleo	-	-	-	0	17.4	24.3	25	17.6	28.9
Productos químicos	57.9	0	125	1.4	8.4	63.1	*> 1000*	14.9	76.2
Madera, papel, etc.	40.0	0	40	4.8	22.4	5.8	40	2.5	23.2
Textiles	40.0	0	40	0.2	15.9	6.6	25	0.9	11.5
Prendas de vestir	-	-	-	0	25.0	0	25	0.6	0
Cueros, calzado, etc.	43.7	0	45	11.9	17.7	18.8	25	4.3	10.6
Máquinas no eléctricas	44.5	0	60	20.1	4.9	64.5	25	14.6	65.2
Máquinas eléctricas	-	-	-	0	11.6	33.6	25	6.4	56.1
Material de transporte	40.0	0	40	5.0	6.6	54.6	*30*	7.1	30.3
Manufacturas n.e.p.	-	-	-	0	15.3	24.4	25	1.9	16.0

Parte B Exportaciones a los principales socios y aranceles que enfrentan

Principales mercados	Impo bilaterales		Diversificación		Promedio NMF de		Margen	Impo exentas	
		en US$	95% de expo están en		lineas con comercio		de pref.	Líneas	Valor
		Millones	N° Capítulos	N° Subpart.	Simple	Ponderado	Ponderado	en %	en %
Productos agropecuarios									
1. Zimbabwe	2015	224	7	12	32.0	8.0	8.0	99.3	100.0
2. Unión Europea	2015	105	5	8	7.9	24.1	24.1	100.0	100.0
3. Malawi	2015	82	4	6	18.8	15.4	15.4	100.0	100.0
4. China	2015	81	1	1	11.9	10.1	0.3	70.0	1.1
5. Sudáfrica	2015	51	9	14	11.1	14.5	8.6	97.6	74.5
Productos no agropecuarios									
1. China	2015	1,706	2	3	1.9	0.0	0.0	100.0	100.0
2. Emiratos Árabes Unidos	2015	736	1	2	4.4	4.9	0.0	11.1	2.0
3. India	2015	478	2	2	8.5	5.3	0.0	2.1	0.0
4. Unión Europea	2015	364	3	4	2.4	0.0	0.0	100.0	100.0
5. Corea, República de	2015	347	2	3	3.9	2.7	2.7	100.0	100.0

Zimbabwe

Parte A.1 Aranceles e importaciones totales y por rangos de tarifa

Total		Total	Ag	No Ag	Miembro de la OMC desde		1995
Consolidado final, promedio simple		86.3	140.9	9.8	Cobertura de la consolidación:	Total	24.4
NMF Aplicado, promedio simple	2016	17.4	26.4	15.9		No ag	11.9
Promedio ponderado por comercio	2015	12.3	14.7	11.9	Ag: Contingentes arancelarios (en %)		
Importaciones en millardos US$	2015	6.0	1.0	5.0	Ag: Salvaguardia especiales (en %)		

Distribución de frecuencias		Exentas	0 <= 5	5 <= 10	10 <= 15	15 <= 25	25 <= 50	50 <= 100	> 100	No AdV
		Líneas arancelarias y importaciones (en %)								en %
Productos agropecuarios										
Consolidados finales		1.1	3.0	0.1	0	2.2	0	0	93.4	2.6
NMF aplicados	2016	4.9	22.8	18.1	3.2	3.8	40.5	4.2	1.4	9.3
Importaciones	2015	40.0	18.0	7.6	1.1	9.5	13.4	3.7	0.2	11.8
Productos no agropecuarios										
Consolidados finales		3.3	3.5	1.8	0.8	1.9	0.4	0.0	0.1	0.2
NMF aplicados	2016	10.5	40.7	14.8	8.3	7.2	10.9	6.7	0.7	7.6
Importaciones	2015	46.9	17.7	10.4	6.5	6.2	9.6	1.8	0.3	2.3

Parte A.2 Aranceles e importaciones por grupos de productos

Grupos de productos	Derechos consolidados finales				Derechos NMF aplicados			Importaciones	
	Promedio	Exentos en %	Max	Consolidación en %	Promedio	Exentos en %	Max	Sector en %	Exentas en %
Productos animales	150.0	0	150	100	38.5	8.1	*150*	0.3	20.8
Productos lácteos	150.0	0	150	100	37.1	4.8	*111*	0.3	0.0
Frutas, legumbres, plantas	140.9	3.4	150	100	28.9	3.6	*41*	0.6	1.7
Café, té	139.6	0	150	100	32.7	0	40	0.2	0
Cereales y otras preparaciones	148.6	0	150	100	22.9	8.4	*81*	9.4	69.5
Semillas oleaginosas, grasas y aceites	145.6	0	150	98.8	12.0	0	*49*	3.2	0
Azúcares y artículos de confitería	150.0	0	150	100	15.7	5.9	*40*	0.6	7.5
Bebidas y tabaco	150.0	0	150	100	66.4	0	*150*	1.3	0
Algodón	105.0	30.0	150	100	4.0	20.0	5	0.0	2.0
Otros productos agrícolas	121.1	0	150	100	9.2	6.8	40	0.7	1.5
Pescado y sus productos	3.7	72.9	150	76.3	14.1	45.6	*168*	0.5	6.3
Metales y minerales	12.0	3.7	25	4.5	12.9	0.6	65	10.5	3.3
Petróleo	-	-	-	0	22.2	12.5	45	25.5	96.0
Productos químicos	23.1	0	150	3.3	7.5	5.0	*63*	13.9	21.7
Madera, papel, etc.	12.2	0	25	22.6	19.3	2.6	*109*	2.9	7.1
Textiles	26.4	0	35	5.5	21.2	0	*189*	1.5	0
Prendas de vestir	-	-	-	0	65.0	0	*166*	0.3	0
Cueros, calzado, etc.	5.0	0	5	21.4	23.6	0.3	*125*	1.7	2.5
Máquinas no eléctricas	8.9	0	25	15.1	6.0	43.5	*151*	9.4	52.2
Máquinas eléctricas	3.3	76.7	25	12.1	13.4	16.6	60	6.3	54.3
Material de transporte	11.8	0	33	25.2	13.2	11.1	60	7.9	12.0
Manufacturas n.e.p.	20.5	0	30	7.2	16.6	8.1	60	2.9	56.8

Parte B Exportaciones a los principales socios y aranceles que enfrentan

Principales mercados	Impo bilaterales		Diversificación		Promedio NMF de		Margen	Impo exentas	
		en US$	95% de expo están en		lineas con comercio		de pref.	Líneas	Valor
		Millones	N° Capítulos	N° Subpart.	Simple	Ponderado	Ponderado	en %	en %
Productos agropecuarios									
1. China	2015	612	1	2	8.6	10.1	0.2	28.0	1.0
2. Unión Europea	2015	313	9	20	10.6	24.9	24.9	100.0	100.0
3. Sudáfrica	2015	74	12	25	10.8	65.2	65.1	99.2	99.9
4. Emiratos Árabes Unidos	2015	43	2	3	29.0	120.9	0.0	60.9	6.9
5. Federación de Rusia	2015	42	1	2	4.7	4.0	1.0	23.5	1.7
Productos no agropecuarios									
1. Sudáfrica	2015	267	20	35	9.6	2.3	2.3	100.0	100.0
2. Emiratos Árabes Unidos	2015	163	1	4	3.1	0.0	0.0	37.5	99.3
3. China	2015	150	4	6	7.9	0.2	0.0	33.6	85.2
4. Unión Europea	2015	124	8	13	3.9	2.5	2.5	99.8	100.0
5. Mozambique	2015	89	9	12	9.8	1.6	1.3	89.3	97.1

Descargar los datos:
www.wto.org/estadisticas

III. Las medidas no arancelarias

1. Prólogo 188

2. Estadísticas sobre algunas medidas no arancelarias seleccionadas 190

2.1. Medidas antidumping 190

2.2. Derechos compensatorios 200

2.3. Salvaguardias 208

1. Prólogo

Las medidas no arancelarias influyen cada vez más en las pautas del comercio mundial ya que las reducciones de los aranceles efectuadas en el marco de varias rondas de negociaciones arancelarias multilaterales han disminuido su impacto. Las medidas no arancelarias adoptan formas muy variadas y pueden ser complejas, por lo que, a veces, resulta muy difícil tener una idea clara de las medidas existentes y su aplicación. Tras una breve introducción a esta clasificación, se presenta información estadística sobre la incidencia de tres medidas no arancelarias bien definidas y ampliamente conocidas. Estas tres medidas, a saber, las medidas antidumping, los derechos compensatorios y las medidas de salvaguardia, son en realidad medidas de "tipo arancelario", puesto que actúan por medio de un arancel o un recargo de precios.

Definición de medidas no arancelarias

No existe una definición oficialmente convenida de las medidas no arancelarias. No obstante, la definición propuesta por el Grupo de Personas Eminentes sobre los Obstáculos no Arancelarios ha sido ampliamente aceptada: "Las medidas no arancelarias son medidas de política distintas de los aranceles aduaneros ordinarios, que pueden tener efectos económicos en el comercio internacional de mercancías al cambiar las cantidades objeto de comercio, los precios, o ambas cosas". [1]

En esta definición no se evalúa si las intervenciones de política de esta índole son legítimas, apropiadas, necesarias o discriminatorias. Además, el concepto de medidas no arancelarias es neutro y no implica un efecto negativo o positivo sobre el comercio. La existencia de una medida no arancelaria aplicable a un producto concreto en un país determinado no significa en sí que ese país tenga un régimen comercial más restrictivo que otro país que no aplica medidas no arancelarias. Todo depende de la naturaleza, el contenido y la aplicación de la medid Algunas medidas no arancelarias pueden tener un efecto positivo sobre el comercio, aunque se considera que muchas medidas no arancelarias tienen importantes efectos de restricción y/o de distorsión del comercio internacional, independientemente de si se aplican con fines proteccionistas o para alcanzar importantes objetivos no comerciales. Las medidas no arancelarias abarcan los requisitos técnicos en la esfera de las medidas sanitarias y fitosanitarias (MSF) y los obstáculos técnicos al comercio (OTC) que tienen por objeto proteger la salud, la seguridad o el medio ambiente.

Una medida no arancelaria es un requisito de carácter obligatorio establecido por una ley o un reglamento oficial. Las medidas voluntarias o las normas privadas o voluntarias no constituyen medidas no arancelarias. Por consiguiente, las normas internacionales, como las normas ISO o las normas del Codex Alimentarius no se consideran medidas no arancelarias, salvo que, tras su adopción, se integren a la legislación nacional de un país. Los obstáculos de procedimiento al comercio, a saber, las trabas y los procesos que hacen que sea difícil cumplir las medidas en la práctica, tampoco se consideran medidas no arancelarias en el sentido estricto. Los obstáculos de procedimiento guardan relación con el proceso de aplicación de una medida no arancelaria, y no con la medida en sí.

1. Non-Tariff Measures: Evidence from Selected Developing Countries and Future Research Agenda, UNCTAD/DITC/TAB/2009/3, United Nations 2010.

2. Estadísticas sobre algunas medidas no arancelarias seleccionadas

2.1. Medidas antidumping

Cuando una empresa exporta un producto a un precio inferior al que aplica normalmente en el mercado de su propio país, se dice que hace "dumping". En general, el valor normal es el precio que tiene el producto en cuestión, en el curso de operaciones comerciales normales, cuando está destinado al consumo en el mercado del país exportador.[1] El Acuerdo de la OMC no regula las acciones de las empresas que practican el "dumping". Se centra en la manera en que los gobiernos pueden o no pueden reaccionar ante el dumping; establece disciplinas para las medidas antidumping.

Los datos sobre las medidas antidumping extraídos de las notificaciones de los Miembros de la OMC pueden consultarse en el Portal Integrado de Información Comercial (I-TIP); la información que figura en el presente documento se basa en esos datos.[2] En algunas notificaciones no se dan detalles sobre la clasificación de los productos con arreglo a la nomenclatura del Sistema Armonizado (SA). La información que falta sobre los códigos del SA se ha completado con datos de la "Global Antidumping Database" (GAD) que forma parte de la "Temporary Trade Barriers Database" del Banco Mundial.[3] La base de datos GAD es de libre acceso y contiene información detallada sobre las investigaciones y medidas antidumping, por países. El autor de la base de datos ha tenido la amabilidad de autorizar el uso de los datos necesarios para la presente publicación. Los datos combinados pueden consultarse en la base de datos TRAINS de la UNCTAD.[4]

Los cuadros que figuran a continuación muestran de manera sistemática el número de medidas existentes, tanto por Miembro de la OMC que las aplica como por interlocutor comercial afectado por las mismas. Cabe señalar que las medidas antidumping también se aplican a las exportaciones de algunos países actualmente en proceso de adhesión a la OMC y de otros países que no son Miembros de la OMC.

En el cuadro 2.1.1 se indica el número de medidas en vigor en de 2016. Se indican el número de investigaciones iniciadas, el número de medidas definitivas aplicadas y el número de medidas retiradas, por países y también los productos afectados en términos de partidas de 6 dígitos del SA.

En los cuadros 2.1.2 y 2.1.3 se indican de forma más específica los grupos de productos objeto de medidas antidumping definitivas.[5] Las categorías de productos del cuadro 2.1.2 se basan en las agrupaciones que se utilizan en la presente publicación en la parte A2 de los perfiles por países, mientras que en el cuadro 2.1.3 se utilizan partidas de 4 dígitos del SA más detalladas para mostrar de forma más concreta qué productos en particular son objeto más frecuentemente de medidas antidumping definitivas.[6]

1. Véase también: http://www.wto.org/spanish/tratop_s/adp_s/adp_info_s.htm.
2. Véase http://i-tip.wto.org.
3. Véase Chad P. Bown (2015) « Global Antidumping Database, » http://econ.worldbank.org/ttbd/gad/.
4. Véase http://www.unctad.org/trains.
5. Obsérvese que la suma de las medidas incluidas en el cuadro 2.1.2 es superior a la de las del cuadro 2.1.1, lo que se explica por el hecho de que varias medidas afectan a productos comprendidos en más de un grupo de productos. Por lo tanto, una única medida puede figurar más de una vez, tanto en el cuadro 2.1.2 como en el cuadro 2.1.3.
6. La elección del G-20 como base para establecer los grupos obedece al deseo de armonizar este informe con los informes de vigilancia del comercio de la OMC.

Cuadro 2.1.1. Medidas antidumping en vigor en 2016

Descripción de los encabezamientos de las columnas

País/territorio				Nombre del país/territorio importador o exportador
Medidas impuestas por el país en tanto que importador	Del 1º de enero al 31 de diciembre de 2016	Investigaciones iniciadas		Número total de investigaciones antidumping iniciadas por el país importador en el año
		Medidas definitivas	En vigor	Número de medidas definitivas aplicadas por el país importador en el año
			Retiradas o revocadas	Número de medidas definitivas retiradas o revocadas por el país importador en el año
	Al 31 de diciembre de 2016	Medidas definitivas en vigor	Número de medidas	Número de medidas definitivas aplicadas a productos importados en el país a final de año
			Productos afectados (número de subpartidas de 6 dígitos del SA)	Número de subpartidas de 6 dígitos del SA que abarcan los productos objeto de medidas definitivas impuestas por el país en tanto que importador a final de año
Medidas impuestas al país en tanto que exportador	Del 1º de enero al 31 de diciembre de 2016	Investigaciones iniciadas		Número total de investigaciones antidumping iniciadas sobre productos exportados por el país en el año
		Medidas definitivas	En vigor	Número de medidas definitivas aplicadas por el país exportador en el año
			Retiradas o revocadas	Número de medidas definitivas retiradas o revocadas por el país exportador en el año
	Al 31 de diciembre de 2016	Medidas definitivas en vigor	Número de medidas	Número de medidas definitivas aplicadas a productos exportados en el país a final de año
			Productos afectados (número de subpartidas de 6 dígitos del SA)	Número de subpartidas de 6 dígitos del SA que abarcan los productos objeto de medidas definitivas impuestas por el país en tanto que exportador a final de año

Nota:
Todos los Miembros que presentan informes semestrales sobre medidas antidumping se enumeran individualmente. Cuando los Miembros enumerados adoptan medidas a nivel de toda una unión aduanera, se indica el número de medidas para el Miembro de la OMC en el que está ubicada físicamente la autoridad investigadora. Como se indica más adelante, para evitar la contabilización múltiple, las filas correspondientes a los demás miembros informantes de la unión aduanera se dejan en blanco.

- Todas las medidas antidumping notificadas por la Unión Europea tienen validez en toda la UE, es decir, en todos sus Estados miembros, que no las notifican a título individual.
- Todas las medidas antidumping notificadas por Sudáfrica tienen validez a nivel de la Unión Aduanera del África Meridional, es decir, también en Botswana, Lesotho, Namibia y Swazilandia.
- Todas las medidas identificadas con respecto a la Federación de Rusia a partir de 2015 tienen validez a nivel de la Unión Económica Eurasiática, es decir, también en Armenia, la República Kirguisa, Kazajstán y Belarús (que no es miembro de la OMC).

Cuadro 2.1.1. Medidas antidumping en vigor en 2016

País/territorio	Medidas impuestas por el país en tanto que importador				
	Del 1º de enero al 31 de diciembre de 2016			Al 31 de diciembre de 2016	
	Investigaciones iniciadas	Medidas definitivas		Medidas definitivas en vigor	
		En vigor	Retiradas o revocadas	Número de medidas	Productos afectados (número de subpartidas de 6 ígitos del SA)
Alemania					
Arabia Saudita, Reino de la					
Argelia					
Argentina	25	1	2	83	105
Armenia					
Australia	17	5	5	55	61
Austria					
Bangladesh					
Belarús					
Bélgica					
Bosnia y Herzegovina					
Botswana					
Brasil	11	13	6	156	99
Bulgaria					
Canadá	14	3	2	61	73
Chile	1	1		1	4
China	5	11	6	95	53
Colombia	1	1	1	17	21
Corea, República de	4	3	8	27	27
Costa Rica	1		1		
Dinamarca					
Egipto	14	4	1	10	10
El Salvador	1				
Emiratos Árabes Unidos					
España					
Estados Unidos de América	37	35	6	287	362
Federación de Rusia	1	4		19	62
Filipinas	1			1	1
Finlandia					
Francia					
Georgia					
Grecia					
Hong Kong, China					
Hungría					
India	69	37	15	248	349
Indonesia	7			32	32
Irán					
Israel	1	1		1	1
Italia					
Japón	1	2		6	3
Kazajstán					
Kenya					

Cuadro 2.1.1. Medidas antidumping en vigor en 2016

Medidas impuestas por el país en tanto que exportador					País/territorio
Del 1º de enero al 31 de diciembre de 2016			Al 31 de diciembre de 2016		
Investigaciones iniciadas	Medidas definitivas		Medidas definitivas en vigor		
	En vigor	Retiradas o revocadas	Número de medidas	Productos afectados (número de subpartidas de 6 ígitos del SA)	
1	1	2	20	43	Alemania
2			6	48	Arabia Saudita, Reino de la
			1	13	Argelia
	2		7	22	Argentina
					Armenia
	3		4	39	Australia
1			1	2	Austria
1	1		2	2	Bangladesh
2			5	12	Belarús
3		1	4	10	Bélgica
		1			Bosnia y Herzegovina
					Botswana
13	3	3	25	97	Brasil
	1		5	82	Bulgaria
2	1	1	8	17	Canadá
1			6	8	Chile
94	44	12	559	972	China
			1	1	Colombia
32	14	3	107	233	Corea, República de
					Costa Rica
			2	3	Dinamarca
	1		4	4	Egipto
					El Salvador
2	1		12	24	Emiratos Árabes Unidos
5	2	1	10	26	España
5	8	8	73	106	Estados Unidos de América
12	5	4	41	77	Federación de Rusia
1	1		11	44	Filipinas
2		1	5	9	Finlandia
1	1	3	6	11	Francia
1					Georgia
1			3	3	Grecia
1			4	11	Hong Kong, China
		1			Hungría
12	8	4	68	173	India
9	5	1	55	153	Indonesia
6	1	1	5	5	Irán
			6	10	Israel
2	2	5	14	36	Italia
12	7	6	60	133	Japón
			4	19	Kazajstán
			1	1	Kenya

Descargar los datos:
www.wto.org/estadisticas

Cuadro 2.1.1. Medidas antidumping en vigor en 2016

País/territorio	Medidas impuestas por el país en tanto que importador				
	Del 1º de enero al 31 de diciembre de 2016			Al 31 de diciembre de 2016	
	Investigaciones iniciadas	Medidas definitivas		Medidas definitivas en vigor	
		En vigor	Retiradas o revocadas	Número de medidas	Productos afectados (número de subpartidas de 6 ígitos del SA)
Lesotho					
Letonia					
Malasia		5	1	21	16
Marruecos	4			7	13
México	6	12	3	64	73
Moldova, República de					
Namibia					
Noruega					
Nueva Zelandia			1	7	3
Omán					
Países Bajos					
Pakistán	24	2	10	21	7
Paraguay	1				
Perú		1		9	64
Polonia					
Portugal					
Qatar					
Reino Unido					
República Checa					
República Democrática Popular Lao					
República Dominicana	1			2	3
República Eslovaca					
República Kirguisa					
Rumania					
Serbia					
Singapur					
Sri Lanka					
Sudáfrica			4	28	20
Suecia					
Suiza					
Swazilandia					
Tailandia	10	5		40	55
Taipei Chino	8			6	24
Trinidad y Tabago		1		1	4
Túnez					
Turquía	17	15	2	156	232
Ucrania	1	2		16	16
Unión Europea	14	8	2	115	157
Uruguay				1	1
Venezuela, República Bolivariana de					
Viet Nam	3			4	7

Cuadro 2.1.1. Medidas antidumping en vigor en 2016

Medidas impuestas por el país en tanto que exportador					País/territorio
Del 1º de enero al 31 de diciembre de 2016			Al 31 de diciembre de 2016		
Investigaciones iniciadas	Medidas definitivas		Medidas definitivas en vigor		
	En vigor	Retiradas o revocadas	Número de medidas	Productos afectados (número de subpartidas de 6 ígitos del SA)	
					Lesotho
			1	1	Letonia
10	8	1	44	170	Malasia
			1	1	Marruecos
3	3		23	48	México
			3	6	Moldova, República de
					Namibia
		1	1	1	Noruega
					Nueva Zelandia
	2		5	6	Omán
	1	1	3	33	Países Bajos
2	1		7	79	Pakistán
			1	1	Paraguay
2			1	3	Perú
2			2	53	Polonia
1	2		3	7	Portugal
1					Qatar
1	2		5	55	Reino Unido
			1	2	República Checa
			1	1	República Democrática Popular Lao
					República Dominicana
			1	13	República Eslovaca
			1	1	República Kirguisa
	1	1	7	22	Rumania
1			1	1	Serbia
2	2		13	18	Singapur
			4	11	Sri Lanka
3	2	1	16	46	Sudáfrica
			5	13	Suecia
			2	8	Suiza
					Swazilandia
10	2	5	65	198	Tailandia
10	9	4	105	280	Taipei Chino
			1	4	Trinidad y Tabago
			1	1	Túnez
7	6	1	22	72	Turquía
7	4	1	28	71	Ucrania
7	5	2	38	74	Unión Europea
			1	1	Uruguay
			3	19	Venezuela, República Bolivariana de
7	10		36	118	Viet Nam

Descargar los datos:
www.wto.org/estadisticas

Cuadro 2.1.2. Medidas antidumping definitivas en vigor al 31 de diciembre de 2016, por grupos de productos

Descripción de los encabezamientos de las columnas

Grupos de productos		Los mismos grupos de productos que los utilizados en las tablas por país de la Parte II de la presente publicación; las definiciones pueden consultarse en las notas técnicas de la Parte II. Las notificaciones de medidas definitivas respecto de las cuales no se ha podido identificar un código SA están clasificados en la categoría "Otros (código del SA no especificado)"
Número total de medidas		Número total de medidas definitivas correspondientes al grupo de productos
Medidas definitivas en vigor al 31 de diciembre de 2016 en el grupo de países en tanto que importador	Cuatrilateral (QUAD)	Medidas definitivas aplicadas por el Canadá, los Estados Unidos, el Japón o la UE en tanto que importadores
	G20 (excluida la QUAD)	Medidas definitivas aplicadas por los miembros del G-20, excepto los países de la Cuatrilateral, en tanto que importadores: Arabia Saudita, Argentina, Australia, Brasil, Canadá, China, Federación de Rusia, India, Indonesia, México, República de Corea, Sudáfrica y Turquía
	Otros	Medidas definitivas aplicadas por otros países importadores
Medidas definitivas en vigor al 31 de diciembre de 2016 en el grupo de países en tanto que exportador	Cuatrilateral (QUAD)	Medidas definitivas aplicadas por el Canadá, los Estados Unidos, el Japón o la UE en tanto que exportadores
	G20 (excluida la QUAD)	Medidas definitivas aplicadas por los miembros del G-20, excepto los países de la Cuatrilateral, en tanto que exportadores: Arabia Saudita, Argentina, Australia, Brasil, Canadá, China, Federación de Rusia, India, Indonesia, México, República de Corea, Sudáfrica y Turquía
	Otros	Medidas definitivas aplicadas por otros países exportadores

Cuadro 2.1.2. Medidas antidumping definitivas en vigor al 31 de diciembre de 2016, por grupos de productos

Grupos de productos	Número total de medidas	Medidas definitivas en vigor al 31 de diciembre de 2016 en el grupo de países en tanto que importador			Medidas definitivas en vigor al 31 de diciembre de 2016 en el grupo de países en tanto que exportador		
		Cuatrilateral (QUAD)	G20 (excluida la QUAD)	Otros	Cuatrilateral (QUAD)	G20 (excluida la QUAD)	Otros
Productos animales	2		2		2		
productos lácteos							
Frutas, legumbres, plantas	33	9	20	4	1	17	15
Café, té							
Especias, cereales & otras prep.	9	7	1	1	1	8	
Semillas oleaginosas, grasas & aceites	11	7	4		5	5	1
Azúcares y artículos de confitería	3	3			1	2	
Bebidas & tabaco	2	2			1	1	
Algodón	1		1		1		
Otros	3		2	1		3	
Pescado y sus productos	7	7				4	3
Metales & minerales	662	279	295	88	51	418	193
Petróleo	5	5			3	2	
Productos químicos	444	92	310	42	92	258	94
Madera, papel, etc	72	24	41	7	14	39	19
Textiles	127	15	105	7	4	77	46
Prendas de vestir	1		1			1	
Cueros, calzado, etc	63	3	56	4	5	33	25
Máquinas no eléctricas	55	13	41	1	1	41	13
Máquinas eléctricas	62	19	40	3		47	15
Material de transporte	28	9	19			21	7
Manufacturas n.e.p.	61	11	48	2	4	41	16
Otros (código del SA no especificado)	26	9	12	5	2	20	4

Cuadro 2.1.3. Medidas antidumping definitivas en vigor al 31 de diciembre de 2016 - clasificación de las 20 partidas del SA más frecuentemente afectadas

Descripción de los encabezamientos de las columnas

Grupos de productos/designación de la partida del SA		Grupos de productos correspondientes a partidas de 4 dígitos del SA, clasificados en función del número total de medidas definitivas en vigor
Número total de medidas		Número total de medidas definitivas aplicadas a los productos comprendidos en una partida del SA determinada
Medidas definitivas en vigor al 31 de diciembre de 2016 en el grupo de países en tanto que importador	Cuatrilateral (QUAD)	Medidas definitivas aplicadas por el Canadá, los Estados Unidos, el Japón o la UE en tanto que importadores
	G20 (excluida la QUAD)	Medidas definitivas aplicadas por los miembros del G-20, excepto los países de la Cuatrilateral, en tanto que importadores: Arabia Saudita, Argentina, Australia, Brasil, Canadá, China, Federación de Rusia, India, Indonesia, México, República de Corea, Sudáfrica y Turquía
	Otros	Medidas definitivas aplicadas por otros países importadores
Medidas definitivas en vigor al 31 de diciembre de 2016 en el grupo de países en tanto que exportador	Cuatrilateral (QUAD)	Medidas definitivas aplicadas por el Canadá, los Estados Unidos, el Japón o la UE en tanto que exportadores
	G20 (excluida la QUAD)	Medidas definitivas aplicadas por los miembros del G-20, excepto los países de la Cuatrilateral, en tanto que exportadores: Arabia Saudita, Argentina, Australia, Brasil, Canadá, China, Federación de Rusia, India, Indonesia, México, República de Corea, Sudáfrica y Turquía
	Otros	Medidas definitivas aplicadas por otros países exportadores

Cuadro 2.1.3. Medidas antidumping definitivas en vigor al 31 de diciembre de 2016 - clasificación de las 20 partidas del SA más frecuentemente afectadas

Grupo de productos/ designación de la partida del SA	Partida de 4 dígitos del SA	Número total de medidas	Medidas definitivas en vigor al 31 de diciembre de 2016 en el grupo de países en tanto que importador			Medidas definitivas en vigor al 31 de diciembre de 2016 en del grupo de países en tanto que exportador		
			Cuatrilateral (QUAD)	G20 (excluida la QUAD)	Otros	Cuatrilateral (QUAD)	G20 (excluida la QUAD)	Otros
Productos planos de hierro o acero sin alear, de anchura >= 600 mm, laminados en caliente, sin chapar ni revestir	7208	84	32	34	18	5	48	31
Tubos y perfiles huecos, p.ej. soldados, remachados, grapados o con los bordes simplemente aproximados, de hierro o acero (exc. tubos sin soldadura y tubos de secciones interior y exterior circulares y diámetro exterior > 406,4 mm)	7306	72	56	11	5		41	31
Productos planos de aceros aleados, distinto del acero inoxidable, de anchura >= 600 mm, laminados en frío o en caliente	7225	70	43	19	8	10	47	13
Productos planos de hierro o acero sin alear, de anchura >= 600 mm, laminados en frío o en caliente, chapados o revestidos	7210	54	33	10	11	4	39	11
Productos planos de aceros aleados, distinto del acero inoxidable, de anchura < 600 mm, laminados en frío o en caliente	7226	53	43	8	2	11	34	8
Productos planos de hierro o acero sin alear, de anchura < 600 mm, laminados en frío o en caliente, sin chapar ni revestir	7211	52	28	6	18	5	32	15
Tubos y perfiles huecos, sin soldadura, de hierro o acero (exc. de fundición)	7304	48	29	18	1	7	27	14
Neumáticos "llantas neumáticas" nuevos de caucho	4011	42	2	39	1	1	22	19
Productos planos de hierro o acero sin alear, de anchura < 600 mm, chapados o revestidos	7212	36	32	4		3	26	7
Productos laminados planos de acero inoxidable, de anchura >= 600 mm, laminados en frío o en caliente	7219	35	9	16	10	5	17	13
Placas, láminas, hojas y tiras, de plástico no celular y sin esfuerzo, estratificación ni soporte o combinación similar con otras materias, sin trabajar o trabajadas solo en la superficie o solo cortadas en forma cuadrada o rectangular (exc. autoadhesivas, así como los revestimientos para suelos, paredes o techos de la partida 3918)	3920	35	3	20	12	2	22	11
Hilados de filamentos sintéticos, incl. los monofilamentos sintéticos de título < 67 decitex (exc. hilos de coser e hilados acondicionados para la venta al por menor)	5402	34	1	33		2	16	16
Barras y perfiles de aceros aleados, distinto del acero inoxidable, n.c.o.p.; barras huecas para perforación, de aceros aleados o sin alear	7228	32	20	11	1	2	21	9
Accesorios de tubería, p.ej. empalmes [rácores], codos, manguitos, de fundición, hierro o acero	7307	31	20	11		1	20	10
Ácidos policarboxílicos, sus anhídridos, halogenuros, peróxidos y peroxiácidos; sus derivados halogenados, sulfonados, nitrados o nitrosados	2917	31	2	22	7	4	19	8
Polímeros de cloruro de vinilo o de otras olefinas halogenadas, en formas primarias	3904	30		29	1	9	13	8
Barras de hierro o acero sin alear, simplemente forjadas, laminadas o extrudidas, en caliente, así como las sometidas a torsión después del laminado	7214	29	19	7	3	1	17	11
Alambrón de hierro o acero sin alear, enrollado en espiras irregulares "coronas"	7213	29	11	10	8		20	9
Productos laminados planos de acero inoxidable, de anchura < 600 mm, laminados en frío o en caliente	7220	28	9	11	8	5	12	11
Alcoholes acíclicos y sus derivados halogenados, sulfonados, nitrados o nitrosados	2905	25	3	20	2	6	13	6

Descargar los datos:
www.wto.org/estadisticas

2.2. Derechos compensatorios

El dumping y las subvenciones — junto con las medidas antidumping y los derechos compensatorios — tienen muchas similitudes. La respuesta al dumping y las subvenciones suele ser la imposición a las importaciones de un impuesto especial que los contrarreste (derecho compensatorio cuando se trata de una subvención). Se aplican a productos procedentes de países concretos, lo que representa una infracción de los principios del GATT de consolidación de los aranceles e igualdad de trato para los interlocutores comerciales (NMF). Ambos Acuerdos contienen una cláusula de salvaguardia, pero disponen también que, antes de imponer un derecho, el país importador debe realizar una investigación detenida que demuestre debidamente que se ha causado un perjuicio a una rama de producción nacional. Ahora bien, existen también diferencias fundamentales, que quedan reflejadas en los Acuerdos.

El dumping lo comete una empresa. En el caso de las subvenciones es el gobierno o un organismo gubernamental el que actúa, bien abonando directamente las subvenciones bien exigiendo a las empresas que otorguen subvenciones a determinados clientes. Para poder imponer derechos compensatorios (el equivalente de los derechos antidumping) el país importador tiene que haber realizado antes una detenida investigación similar a la exigida para adoptar medidas antidumping.[7] Los cuadros que figuran a continuación muestran de manera sistemática el número de medidas existentes, tanto por Miembro de la OMC que las aplica como por interlocutor comercial afectado por las mismas. Los datos sobre los derechos compensatorios extraídos de las notificaciones de los Miembros de la OMC pueden consultarse en el Portal Integrado de Información Comercial (I-TIP); la información que figura en el presente documento se basa en esos datos.[8]

En el cuadro 2.2.1 se indica el número de medidas en vigor en de 2015. Se indican el número de investigaciones iniciadas, el número de medidas definitivas aplicadas y el número de medidas retiradas, por países y también los productos afectados en términos de partidas de 6 dígitos del SA.

En los cuadros 2.2.2 y 2.2.3 se indican de forma más específica los grupos de productos objeto de medidas definitivas.[9] Las categorías de productos del cuadro 2.2.2 se basan en las agrupaciones que se utilizan en la presente publicación en la parte A2 de los perfiles por países, mientras que en el cuadro 2.2.3 se utilizan partidas de 4 dígitos del SA más detalladas para mostrar de forma más concreta qué productos en particular son objeto más frecuentemente de medidas definitivas.[10]

7. Véase https://www.wto.org/spanish/thewto_s/whatis_s/tif_s/agrm8_s.htm#subsidies
8. Véase http://i-tip.wto.org.
9. Obsérvese que la suma de las medidas incluidas en el cuadro 2.1.2 es superior a la de las del cuadro 2.1.1, lo que se explica por el hecho de que varias medidas afectan a productos comprendidos en más de un grupo de productos. Por lo tanto, una única medida puede figurar más de una vez, tanto en el cuadro 2.1.2 como en el cuadro 2.1.3.
10. La elección del G-20 como base para establecer los grupos obedece al deseo de armonizar este informe con los informes de vigilancia del comercio de la OMC.

Cuadro 2.2.1. Derechos compensatorios en vigor en 2016

Descripción de los encabezamientos de las columnas

<table>
<tr><td colspan="3">País/territorio</td><td>Nombre del país/territorio importador o exportador</td></tr>
<tr><td rowspan="4">Medidas impuestas por el país en tanto que importador</td><td rowspan="3">Del 1º de enero al 31 de diciembre de 2016</td><td colspan="2">Investigaciones iniciadas</td><td>Número total de investigaciones antidumping iniciadas por el país importador en el año</td></tr>
<tr><td rowspan="2">Medidas definitivas</td><td>En vigor</td><td>Número de medidas definitivas aplicadas por el país importador en el año</td></tr>
<tr><td>Retiradas o revocadas</td><td>Número de medidas definitivas retiradas o revocadas por el país importador en el año</td></tr>
<tr><td rowspan="2">Al 31 de diciembre de 2016</td><td rowspan="2">Medidas definitivas en vigor</td><td>Número de medidas</td><td>Número de medidas definitivas aplicadas a productos importados en el país a final de año</td></tr>
<tr><td>Productos afectados (número de subpartidas de 6 dígitos del SA)</td><td>Número de subpartidas de 6 dígitos del SA que abarcan los productos objeto de medidas definitivas impuestas por el país en tanto que importador a final de año</td></tr>
<tr><td rowspan="4">Medidas impuestas al país en tanto que exportador</td><td rowspan="3">Del 1º de enero al 31 de diciembre de 2016</td><td colspan="2">Investigaciones iniciadas</td><td>Número total de investigaciones antidumping iniciadas por el país exportador en el año</td></tr>
<tr><td rowspan="2">Medidas definitivas</td><td>En vigor</td><td>Número de medidas definitivas aplicadas por el país exportador en el año</td></tr>
<tr><td>Retiradas o revocadas</td><td>Número de medidas definitivas retiradas o revocadas por el país exportador en el año</td></tr>
<tr><td rowspan="2">Al 31 de diciembre de 2016</td><td rowspan="2">Medidas definitivas en vigor</td><td>Número de medidas</td><td>Número de medidas definitivas aplicadas a productos exportados en el país a final de año</td></tr>
<tr><td>Productos afectados (número de subpartidas de 6 dígitos del SA)</td><td>Número de subpartidas de 6 dígitos del SA que abarcan los productos objeto de medidas definitivas impuestas por el país en tanto que exportador a final de año</td></tr>
</table>

Cuadro 2.2.1. Derechos compensatorios en vigor en 2016

País/territorio	Medidas impuestas por el país en tanto que importador				
	Del 1º de enero al 31 de diciembre de 2016			Al 31 de diciembre de 2016	
	Investigaciones iniciadas	Medidas definitivas		Medidas definitivas en vigor	
		En vigor	Retiradas o revocadas	Número de medidas	Productos afectados (número de subpartidas de 6 dígitos del SA)
Argentina					
Australia	8	1	1	8	14
Brasil	1	1		1	3
Canadá	2	2		20	64
China	1			4	17
Corea, República de					
Egipto	2				
Estados Unidos de América	16	16		79	253
Federación de Rusia					
India	1	1		1	1
Indonesia					
Irán					
Italia					
Malasia					
México				3	2
Nueva Zelandia	1				
Pakistán	1				
Perú		1		2	81
Sri Lanka					
Sudáfrica					
Tailandia					
Taipei Chino					
Turquía				1	3
Ucrania		1		1	9
Unión Europea	1	3		15	42
Viet Nam					

Cuadro 2.2.1. Derechos compensatorios en vigor en 2016

Medidas impuestas al país en tanto que exportador					País/territorio
Del 1º de enero al 31 de diciembre de 2016			Al 31 de diciembre de 2016		
Investigaciones iniciadas	Medidas definitivas		Medidas definitivas en vigor		
	En vigor	Retiradas o revocadas	Número de medidas	Productos afectados (número de subpartidas de 6 dígitos del SA)	
	1		1	81	Argentina
					Australia
1	2		3	63	Brasil
1			2	7	Canadá
20	8		68	214	China
1	3		6	82	Corea, República de
					Egipto
1		1	4	20	Estados Unidos de América
	1		1	9	Federación de Rusia
3	6		24	103	India
1	1		3	22	Indonesia
			2	1	Irán
	1		2	19	Italia
1	1		1	0	Malasia
			1	13	México
					Nueva Zelandia
					Pakistán
					Perú
1					Sri Lanka
			1	8	Sudáfrica
			1	14	Tailandia
	1		2	9	Taipei Chino
2	1		7	38	Turquía
					Ucrania
			3	6	Unión Europea
2			3	5	Viet Nam

Descargar los datos:
www.wto.org/estadisticas

Cuadro 2.2.2. Derechos compensatorios en vigor al 31 de diciembre de 2016, por grupos de productos

Descripción de los encabezamientos de las columnas

Grupos de productos		Los mismos grupos de productos que los utilizados en las tablas por país de la Parte II de la presente publicación; las definiciones pueden consultarse en las notas técnicas de la Parte II. Las notificaciones de medidas definitivas respecto de las cuales no se ha podido identificar un código SA están clasificados en la categoría "Otros (código del SA no especificado)"
Número total de medidas		Número total de medidas definitivas correspondientes al grupo de productos
Medidas definitivas en vigor al 31 de diciembre de 2016 en el grupo de países en tanto que importador	Cuatrilateral (QUAD)	Medidas definitivas aplicadas por el Canadá, los Estados Unidos, el Japón o la UE en tanto que importadores
	G20 (excluida la QUAD)	Medidas definitivas aplicadas por los miembros del G-20, excepto los países de la Cuatrilateral, en tanto que importadores: Arabia Saudita, Argentina, Australia, Brasil, Canadá, China, Federación de Rusia, India, Indonesia, México, República de Corea, Sudáfrica y Turquía
	Otros	Medidas definitivas aplicadas por otros países importadores
Medidas definitivas en vigor al 31 de diciembre de 2016 en el grupo de países en tanto que exportador	Cuatrilateral (QUAD)	Medidas definitivas aplicadas por el Canadá, los Estados Unidos, el Japón o la UE en tanto que exportadores
	G20 (excluida la QUAD)	Medidas definitivas aplicadas por los miembros del G-20, excepto los países de la Cuatrilateral, en tanto que exportadores: Arabia Saudita, Argentina, Australia, Brasil, Canadá, China, Federación de Rusia, India, Indonesia, México, República de Corea, Sudáfrica y Turquía
	Otros	Medidas definitivas aplicadas por otros países exportadores

Cuadro 2.2.2. Derechos compensatorios en vigor al 31 de diciembre de 2016, por grupos de productos

Grupos de productos	Número total de medidas	Medidas definitivas en vigor al 31 de diciembre de 2016 en el grupo de países en tanto que importador			Medidas definitivas en vigor al 31 de diciembre de 2016 en el grupo de países en tanto que exportador		
		Cuatrilateral (QUAD)	G20 (excluida la QUAD)	Otros	Cuatrilateral (QUAD)	G20 (excluida la QUAD)	Otros
Productos animales	1		1		1		
productos lácteos							
Frutas, legumbres, plantas	2	2					2
Café, té							
Especias, cereales & otras prep.	3	2	1		1	2	
Semillas oleaginosas, grasas & aceites	3	2		1	2	1	
Azúcares y artículos de confitería	2	2			1	1	
Bebidas & tabaco							
Algodón							
Otros	2		1	1	1	1	
Pescado y sus productos	1	1				1	
Metales & minerales	70	64	6			66	4
Petróleo	2	2			2		
Productos químicos	28	18	8	2	5	22	1
Madera, papel, etc	10	10			1	9	
Textiles	4	3	1			4	
Prendas de vestir	1	1				1	
Cueros, calzado, etc	3	3				3	
Máquinas no eléctricas	3	3				3	
Máquinas eléctricas	9	8	1			9	
Material de transporte	3	1	1	1		3	
Manufacturas n.e.p.	1	1				1	
Otros (código del SA no especificado)	2	2					2

Cuadro 2.2.3. Derechos compensatorios definitivas en vigor al 31 de diciembre de 2016 – clasificación de las partidas del SA más frecuentemente afectadas

Descripción de los encabezamientos de las columnas

Grupos de productos/ designación de la partida del SA		Grupos de productos correspondientes a partidas de 4 dígitos del SA, clasificados en función del número total de medidas definitivas en vigor
Número total de medidas		Número total de medidas definitivas aplicadas a los productos comprendidos en una partida del SA determinada
Medidas definitivas en vigor al 31 de diciembre de 2016 en el grupo de países en tanto que importador	Cuatrilateral (QUAD)	Medidas definitivas aplicadas por el Canadá, los Estados Unidos, el Japón o la UE en tanto que importadores
	G20 (excluida la QUAD)	Medidas definitivas aplicadas por los miembros del G-20, excepto los países de la Cuatrilateral, en tanto que importadores: Arabia Saudita, Argentina, Australia, Brasil, Canadá, China, Federación de Rusia, India, Indonesia, México, República de Corea, Sudáfrica y Turquía
	Otros	Medidas definitivas aplicadas por otros países importadores
Medidas definitivas en vigor al 31 de diciembre de 2016 en el grupo de países en tanto que exportador	Cuatrilateral (QUAD)	Medidas definitivas aplicadas por el Canadá, los Estados Unidos, el Japón o la UE en tanto que exportadores
	G20 (excluida la QUAD)	Medidas definitivas aplicadas por los miembros del G-20, excepto los países de la Cuatrilateral, en tanto que exportadores: Arabia Saudita, Argentina, Australia, Brasil, Canadá, China, Federación de Rusia, India, Indonesia, México, República de Corea, Sudáfrica y Turquía
	Otros	Medidas definitivas aplicadas por otros países exportadores

Cuadro 2.2.3. Derechos compensatorios definitivas en vigor al 31 de diciembre de 2016 – clasificación de las 20 partidas del SA más frecuentemente afectadas

Grupos de productos	Partida de 4 dígitos del SA Número total de medidas	Número total de medidas	Medidas definitivas en vigor al 31 de diciembre de 2016 en el grupo de países en tanto que importador			Medidas definitivas en vigor al 31 de diciembre de 2016 en el grupo de países en tanto que exportador		
			Cuatrilateral (QUAD)	G20 (excluida la QUAD)	Otros	Cuatrilateral (QUAD)	G20 (excluida la QUAD)	Otros
Productos planos de hierro o acero sin alear, de anchura >= 600 mm, laminados en frío o en caliente, chapados o revestidos	7210	16	14	2			15	1
Tubos y perfiles huecos, p.ej. soldados, remachados, grapados o con los bordes simplemente aproximados, de hierro o acero (exc. tubos sin soldadura y tubos de secciones interior y exterior circulares y diámetro exterior > 406,4 mm)	7306	15	14	1			15	
Productos planos de aceros aleados, distinto del acero inoxidable, de anchura >= 600 mm, laminados en frío o en caliente	7225	14	13	1			13	1
Productos planos de aceros aleados, distinto del acero inoxidable, de anchura < 600 mm, laminados en frío o en caliente	7226	12	12				11	1
Productos planos de hierro o acero sin alear, de anchura < 600 mm, chapados o revestidos	7212	10	10				10	
Productos planos de hierro o acero sin alear, de anchura < 600 mm, laminados en frío o en caliente, sin chapar ni revestir	7211	10	10				9	1
Tubos y perfiles huecos, sin soldadura, de hierro o acero (exc. de fundición)	7304	8	8				8	
Alambre de hierro o acero sin alear, enrollado (exc. alambrón)	7217	8	8				8	
Productos planos de hierro o acero sin alear, de anchura >= 600 mm, laminados en caliente, sin chapar ni revestir	7208	8	7	1			7	1
Tubos de sección circular, de diámetro exterior > 406,4 mm, fabricados a partir de productos laminados planos, de fundición, hierro o acero, p.ej. soldados o remachados	7305	6	6				6	
Barras de hierro o acero sin alear, obtenidas o acabadas en frío, incl. trabajadas, u obtenidas en caliente y trabajadas, n.c.o.p.	7215	5	5				5	
Preparaciones aglutinantes para moldes o núcleos de fundición; productos químicos y preparaciones de la industria química o de las industrias conexas, incl. las mezclas de productos naturales, n.c.o.p.	3824	5	3		2	3	2	
Diodos, transistores y dispositivos de material semiconductor simil.; dispositivos de material semiconductor fotosensibles, incl. las células fotovoltaicas, aunque estén ensambladas en módulos o paneles (exc. generadores fotovoltaicos); diodos emisores de luz; cristales piezoeléctricos montados; sus partes	8541	4	4				4	
Puentes y partes de puentes, compuertas de esclusas, torres, castilletes, pilares, columnas, armazones para techumbre, techados, puertas y ventanas y sus marcos, contramarcos y umbrales, cortinas de cierre y barandillas y demás construcciones y partes de construcciones, así como chapas, barras, perfiles, tubos y simil., preparados para la construcción, de fundición, hierro o acero (exc. construcciones prefabricadas)	7308	4	4				4	
Productos planos de hierro o acero sin alear, de anchura >= 600 mm, laminados en frío, sin chapar ni revestir	7209	4	4				4	
Papel y cartón estucados por una o las dos caras con caolín u otras sustancias inorgánicas, incl. con aglutinante, incl. coloreados o decorados en la superficie o impresos, en bobinas "rollos" o en hojas de forma cuadrada o rectangular de cualquier tamaño (exc. papel y cartón con cualquier otro estucado o recubrimiento)	4810	4	4				4	
Hidrógeno, gases nobles y demás elementos no metálicos	2804	4	1	3		2	2	
Motores y generadores, eléctricos (exc. grupos electrógenos)	8501	3	3				3	
Barras y perfiles, de aluminio, n.c.o.p.	7604	3	3				3	
Artículos de higiene o tocador, y sus partes, de fundición, hierro o acero (exc. bidones, cajas y recipientes simil. de la partida 7310, pequeños armarios de farmacia o de tocador para colgar y demás muebles del capítulo 94 y artículos de grifería)	7324	3	2	1			3	
Alambrón de hierro o acero sin alear, enrollado en espiras irregulares "coronas"	7213	3	3				3	
Papel y cartón, sin estucar ni recubrir, de los tipos utilizados para escribir, imprimir u otros fines gráficos, y papel y cartón para tarjetas o cintas para perforar, sin perforar, en bobinas "rollos" o en hojas de forma cuadrada o rectangular, de cualquier tamaño, así como el papel y cartón hechos a mano "hoja a hoja" (exc. papel prensa de la partida 4801 y papeles de la partida 4803)	4802	3	3			1	2	
Placas, láminas, hojas y tiras, de plástico no celular y sin esfuerzo, estratificación ni soporte o combinación similar con otras materias, sin trabajar o trabajadas solo en la superficie o solo cortadas en forma cuadrada o rectangular (exc. autoadhesivas, así como los revestimientos para suelos, paredes o techos de la partida 3918)	3920	3	1	2			3	
Poliacetales, los demás poliéteres y resinas epoxi, en formas primarias; policarbonatos, resinas alcídicas, poliésteres alílicos y demás poliésteres, en formas primarias	3907	3	3				3	
Insecticidas, raticidas y demás antirroedores, fungicidas, herbicidas, inhibidores de germinación y reguladores del crecimiento de las plantas, desinfectantes y productos simil., presentados en formas o en envases para la venta al por menor, o como preparaciones o artículos tales como cintas, mechas y velas, azufradas, y papeles matamoscas	3808	3	2		1		3	

Descargar los datos:
www.wto.org/estadisticas

2.3. Salvaguardias

Un Miembro de la OMC puede restringir temporalmente las importaciones de un producto (adoptar medidas de "salvaguardia") si las importaciones de ese producto han aumentado en tal cantidad que causan o amenazan causar daño a una rama de producción nacional. El daño causado ha de ser grave. Un incremento de las importaciones que justifique la adopción de medidas de salvaguardia puede ser un aumento real de las importaciones (aumento absoluto); o puede ser también un incremento de la proporción de las importaciones de un mercado en proceso de contracción, aun cuando el volumen de las importaciones no sea mayor (aumento relativo). Las ramas de producción o las empresas pueden solicitar que sus gobiernos adopten medidas de salvaguardia. Tras una investigación adecuada, y si se dan las condiciones necesarias antes mencionadas, un gobierno puede restringir las importaciones del producto procedentes de todas las fuentes (pero no de un Miembro o grupo de Miembros determinado). Esto significa que, por ejemplo, si hay cinco países que exportan un determinado producto a un país y ese país impone una medida de salvaguardia sobre ese producto, la medida de salvaguardia afectará a los cinco países. En este sentido, hay que actuar con cautela al comparar las salvaguardias con las medidas antidumping, por ejemplo, que afectan únicamente a un país exportador. El Acuerdo de la OMC establece prescripciones sobre las investigaciones en materia de medidas de salvaguardia por parte de las autoridades nacionales. Se hace hincapié en que haya transparencia y en que se sigan las normas y prácticas establecidas, evitando la utilización de métodos arbitrarios.[11] Los datos sobre las medidas de salvaguardia extraídos de las notificaciones de los Miembros de la OMC pueden consultarse en el Portal Integrado de Información Comercial; la información que figura en el presente documento se basa en esos datos.[12]

En el cuadro 2.3.1 se indica el número de medidas en vigor en de 2015. Se indican el número de investigaciones iniciadas, el número de medidas definitivas aplicadas y el número de medidas retiradas, por países y también los productos afectados en términos de partidas de 6 dígitos del SA.

En los cuadros 2.3.2 y 2.3.3 se indican de forma más específica los grupos de productos objeto de medidas de salvaguardia definitivas.[13] Las categorías de productos del cuadro 2.3.2 se basan en las agrupaciones que se utilizan en la presente publicación en la parte A.2 de los perfiles por países, mientras que en el cuadro 2.3.3 se utilizan los capítulos del SA para mostrar de forma más concreta qué productos en particular son objeto más frecuentemente de medidas de salvaguardia definitivas.[14]

Cuadro 2.3.1. Medidas de salvaguardia en vigor en 2016

Descripción de los encabezamientos de las columnas

País/territorio			Nombre del país/territorio
Del 1º de enero al 31 de diciembre de 2016	Investigaciones iniciadas		Número total de investigaciones iniciadas en el año
	Medidas definitivas		Número de medidas definitivas aplicadas en el año
Al 31 de diciembre de 2016	Medidas definitivas en vigor	Número de medidas	Número de medidas definitivas aplicadas a productos importados en el país a final de año
		Productos afectados (número de subpartidas de 6 dígitos del SA)	Número de subpartidas de 6 dígitos del SA que abarcan los productos objeto de medidas definitivas impuestas a final de año

11. Véase https://www.wto.org/spanish/thewto_s/whatis_s/tif_s/agrm8_s.htm#subsidies
12. Véase http://i-tip.wto.org
13. Obsérvese que la suma de las medidas incluidas en el cuadro 2.1.2 es superior a la de las del cuadro 2.1.1, lo que se explica por el hecho de que varias medidas afectan a productos comprendidos en más de un grupo de productos. Por lo tanto, una única medida puede figurar más de una vez, tanto en el cuadro 2.1.2 como en el cuadro 2.1.3.
14. La elección del G-20 como base para establecer los grupos obedece al deseo de armonizar este informe con los informes de vigilancia del comercio de la OMC.

Cuadro 2.3.1. Medidas de salvaguardia en vigor en 2016

País/territorio	Del 1º de enero al 31 de diciembre de 2016		Al 31 de diciembre de 2016	
			Medidas definitivas en vigor	
	Investigaciones iniciadas	Medidas definitivas en vigor	Medidas definitivas en vigor	Productos afectados (número de subpartidas de 6 dígitos del SA)
Arabia Saudita, Reino de la	2			
Chile		1		
China	1		1	2
Costa Rica			1	2
Ecuador			1	3
Egipto			1	9
Filipinas			3	5
India	1	2	5	40
Indonesia			6	65
Jordania	1			
Malasia	2		1	3
Marruecos			2	49
Sudáfrica	2			
Tailandia	1		3	12
Turquía			2	3
Ucrania		1	2	2
Viet Nam	1		1	2
Zambia			1	27

Cuadro 2.3.2 Medidas de salvaguardia en vigor al 31 de diciembre de 2016, por grupos de productos

Descripción de los encabezamientos de las columnas

Grupos de productos		Los mismos grupos de productos que los utilizados en las tablas por país de la Parte II de la presente publicación; las definiciones pueden consultarse en las notas técnicas de la Parte II. Las notificaciones de medidas definitivas respecto de las cuales no se ha podido identificar un código SA están clasificados en la categoría "Otros (código del SA no especificado)"
Número total de medidas		Número total de medidas definitivas correspondientes al grupo de productos
Medidas definitivas en vigor al 31 de diciembre de 2016 en el grupo de países	Cuatrilateral (QUAD)	Medidas definitivas aplicadas por el Canadá, los Estados Unidos, el Japón o la UE
	G20 (excluida la QUAD)	Medidas definitivas aplicadas por los miembros del G-20, excepto los países de la Cuatrilateral: Arabia Saudita, Argentina, Australia, Brasil, Canadá, China, Federación de Rusia, India, Indonesia, México, República de Corea, Sudáfrica y Turquía
	Otros	Medidas definitivas aplicadas por otros países

Cuadro 2.3.2 Medidas de salvaguardia en vigor al 31 de diciembre de 2016, por grupos de productos

Grupos de productos	Número total de medidas	Medidas definitivas en vigor al 31 de diciembre de 2015 en el grupo de países		
		Cuatrilateral (QUAD)	G20 (excluida la QUAD)	Otros
Productos animales				
productos lácteos				
Frutas, legumbres, plantas				
Café, té				
Especias, cereales & otras prep.	1			1
Semillas oleaginosas, grasas & aceites	2		1	1
Azúcares y artículos de confitería				
Bebidas & tabaco				
Algodón				
Otros				
Pescado y sus productos				
Metales & minerales	18		8	10
Petróleo				
Productos químicos	3		3	
Madera, papel, etc	5		2	3
Textiles	2		1	1
Prendas de vestir				
Cueros, calzado, etc				
Máquinas no eléctricas				
Máquinas eléctricas				
Material de transporte	1			1
Manufacturas n.e.p.				

Table 2.3.3. Medidas de salvaguardia en vigor al 31 de diciembre de 2016 – clasificación de los capítulos del SA más frecuentemente afectados

Descripción de los encabezamientos de las columnas

Grupos de productos/designación del capítulo del SA		Grupos de productos correspondientes a capítulos del SA, clasificados en función del número total de medidas definitivas en vigor
Número total de medidas		Número total de medidas definitivas aplicadas a los productos comprendidos en una partida del SA determinada
Medidas definitivas en vigor al 31 de diciembre de 2016 en el grupo de países	Cuatrilateral (QUAD)	Medidas definitivas aplicadas por el Canadá, los Estados Unidos, el Japón o la UE
	G20 (excluida la QUAD)	Medidas definitivas aplicadas por los miembros del G-20, excepto los países de la Cuatrilateral: Arabia Saudita, Argentina, Australia, Brasil, Canadá, China, Federación de Rusia, India, Indonesia, México, República de Corea, Sudáfrica y Turquía
	Otros	Medidas definitivas aplicadas por otros países

Table 2.3.3. Medidas de salvaguardia en vigor al 31 de diciembre de 2016 – clasificación de los capítulos del SA más frecuentemente afectados

Grupo de productos/ designación del capítulo del SA	Partida del SA	Número total de medidas	Medidas definitivas en vigor al 31 de diciembre de 2016 en el grupo de países		
			Cuatrilateral (QUAD)	G20 (excluida la QUAD)	Otros
Fundición, hierro y acero	72	14		6	8
Papel y cartón; manufacturas de pasta de celulosa, de papel o cartón	48	4		2	2
Manufacturas de fundición, de hierro o acero	73	2		2	
Plástico y sus manufacturas	39	2		1	1
Productos químicos orgánicos	29	2		2	
Vehículos automóviles, tractores, velocípedos y demás vehículos terrestres, sus partes y accesorios	87	1			1
Vidrio y sus manufacturas	70	1			1
Productos cerámicos	69	1			1
Algodón	52	1		1	
Madera, carbón vegetal y manufacturas de madera	44	1			1
Productos diversos de las industrias químicas	38	1		1	
Grasas y aceites animales o vegetales; productos de su desdoblamiento; grasas alimenticias elaboradas; ceras de origen animal o vegetal	15	1			1
Cereales	10	1			1

IV. Tema especial: Diversificación de las exportaciones

I. Prólogo 216

II. Diversificación de los productos, mundial y por países 216

III. Otros indicadores de diversificación 225

IV. Conclusión 231

I. Prólogo

La diversidad de las exportaciones en una economía y sus resultados en materia de exportación revelan hasta qué punto está capacitado un país para competir en los mercados mundiales. También son indicadores de la capacidad del país para participar en cadenas de valor mundiales, la red mundial de procesos en la que se añade valor a los bienes y servicios producidos. La mayoría de los estudios que analizan la diversificación de las exportaciones examinan los valores comerciales. El presente estudio, por el contrario, utiliza como indicador de la diversificación y de la capacidad tecnológica la gama de productos. Esta medida se conoce como el margen extensivo del comercio, ya que los volúmenes de comercio (más allá de un determinado valor de umbral) no se tienen en cuenta.

El presente estudio parte del análisis realizado por Hausmann e Hidalgo (2011), que miden la diversidad de resultados en materia de exportación por el conjunto de capacidades tecnológicas y de otro tipo de dotaciones que llevan a algunos países a tener una mayor presencia que otros en los mercados mundiales. En este estudio se utiliza una base de datos de estadísticas comerciales mucho más amplia que tiene en cuenta, además de la "diversidad" geográfica e histórica, la diversificación en términos de productos del Sistema Armonizado (SA), que es el sistema utilizado para clasificar los productos objeto de comercio empleando criterios comunes. Dado que la duración de la presencia en múltiples mercados y con una amplia gama de productos es un indicador importante de la diversificación de la producción y de la integración en los mercados internacionales, este estudio analiza la dimensión temporal de la diversificación de las exportaciones. El análisis pone de manifiesto que la desaceleración mundial del comercio en 2008 tuvo repercusiones muy significativas en la diversificación del comercio de los distintos países.

Para obtener estimaciones sólidas, se mide la diversificación de los productos al nivel de 6 dígitos del SA (unos 5.000 productos). Estas estadísticas pueden basarse en las estadísticas de exportación de los propios países o en las estadísticas de importación de sus interlocutores comerciales. Como es bien sabido, estas estadísticas no suelen coincidir (Markhonko, 2014), pero este hecho no es tan importante para el análisis actual, que se centra en estadísticas a largo plazo y no pretende hacer coincidir los niveles de comercio para un año determinado.

Se utilizan principalmente estadísticas de importación, ya que se sabe son más fiables que las estadísticas de exportación. Los datos proceden de la Base Integrada de Datos (BID) de la OMC[1] y de la Base de Datos Comtrade de las Naciones Unidas.[2] Para calcular las cifras de exportación de 142 países o territorios aduaneros (véase el anexo 2) se utilizaron las estadísticas de importación de 18 países[3] correspondientes al período 1996-2014, al nivel de 6 dígitos del SA. A fin de garantizar la robustez del análisis, se utiliza un umbral mínimo de 10.000 dólares EE.UU. para excluir los flujos comerciales poco importantes.

En la siguiente sección se ofrece una visión general de la diversificación de las exportaciones en términos del número de categorías de productos abarcadas por las exportaciones de los países. Para estudiar las tendencias globales, se mide el alcance de las exportaciones entre países y a lo largo de los años. La sección 3 amplía el análisis analizando la diversidad de los mercados de exportación y la duración de la presencia temporal de los productos exportados. Sobre la base de estos análisis, se presenta un índice de diversificación de las exportaciones.

II. Diversificación de los productos, mundial y por países

El Sistema Armonizado de Designación y Codificación de Mercancías (denominado en general el "Sistema Armonizado", o sencillamente "SA") es una lista normalizada de cerca de 5.000 productos que utilizan prácticamente todos los países para clasificar sus exportaciones e importaciones. Los productos abarcados van desde simples materias primas hasta la maquinaria más sofisticada. El SA emplea un sistema de códigos para clasificar estos productos. La clasificación de productos más detallada se conoce como "subpartida" y se denota mediante un código de 6 dígitos.

Una forma obvia natural de medir la diversificación de las exportaciones es observar qué espectro de códigos de productos abarcan las exportaciones de un país, ya que el número de subpartidas del SA es un indicador sencillo y transparente del grado de diversificación. Este indicador no tiene en cuenta el volumen de comercio. Aunque los valores del comercio podrían ser útiles para medir la intensidad de la diversidad de productos, también podrían distorsionar la medición del potencial de exportación puro, que puede subestimarse si se otorga una importancia excesiva a esos valores.

1. https://tao.wto.org
2. https://comtrade.un.org
3. Arabia Saudita, Reino de la; Argentina; Australia; Brasil; Canadá; China; Corea, República de; Egipto; Estados Unidos de América; Federación de Rusia; India; Indonesia; Japón; México; Nigeria; Sudáfrica; Turquía; y Unión Europea. En el caso de la Unión Europea, se presumió que el número de miembros a lo largo de todo el período fue de 27 (es decir, el número actual, excluida Croacia).

1. Diversificación de los productos por países

No tiene nada de sorprendente que las economías más grandes exporten e importen un número de productos mucho mayor que las economías pequeñas. Los tres comerciantes con una gama de productos más diversificada son los Estados Unidos, la Unión Europea y China, que exportan la mayoría de los cerca de 5.000 productos comprendidos en la clasificación del SA, mientras que las economías pequeñas tienden a exportar menos de 100 de los productos del SA. Menos de un tercio de los países exporta más de 500 productos.

El cuadro 1 clasifica a 146 países en seis grupos, en función del número de categorías de productos que exportaron anualmente entre 1996 y 2014. El primer grupo está integrado por la Unión Europea, los Estados Unidos y China, cuyo comercio abarca la mayoría de los 5.000 productos del SA.

El siguiente grupo de países (que incluye el Canadá, Corea, la India, el Japón y Suiza) exporta entre 3.000 y 4.500 categorías de productos. Merece la pena destacar la inclusión de Suiza en este grupo, ya que el país tiene una población de solo 8 millones de habitantes. El régimen comercial abierto de Suiza (reflejado en su participación en 40 acuerdos comerciales regionales), así como su destacado puesto en términos de competitividad e innovación, desempeñan ciertamente un papel; su proximidad al mercado de la Unión Europea es otro factor determinante.

Una de las características de los países incluidos en los dos grupos siguientes es que se trata de economías relativamente grandes o próximas a un gran mercado, como por ejemplo el de la Unión Europea. Estos dos grupos incluyen a la mayoría de los demás países desarrollados, a los grandes países en desarrollo y a algunos países de Europa Oriental y del Mediterráneo como Ucrania, Israel y Serbia. Los dos últimos grupos, que exportan menos de 500 y 50 categorías de productos, respectivamente, son principalmente países menos adelantados (PMA) y otras pequeñas economías insulares.

Cuadro 1: Grupos de exportadores, por número de categorías de productos exportadas (media del período 1996-2014)

4,500 -
China
Estados Unidos de América
3.001-4.500
Canadá
Corea, República de
India
Japón
Suiza
Taipei Chino
Turquía
2.001-3.000
Australia
Brasil
Federación de Rusia
Hong Kong, China
Indonesia
Malasia
México
Noruega
Singapur
Sudáfrica
Tailandia
501-2.000
Arabia Saudita, Reino de la
Argentina
Belarús
Bosnia y Herzegovina
Chile
Colombia
Costa Rica
Egipto
Emiratos Árabes Unidos
Filipinas
Irán
Israel
Kazajstán
Marruecos
Nueva Zelandia
Pakistán
Perú
Serbia
Sri Lanka
Túnez
Ucrania
Uruguay
Viet Nam
51-500
Albania
Angola
Argelia
Armenia
Azerbaiyán
Bahamas
Bahrein, Reino de
Bangladesh
Barbados
Belice
Bolivia, Estado Plurinacional de
Brunei Darussalam
Camboya
Camerún
Congo
Côte d'Ivoire
Cuba
Ecuador
El Salvador
Etiopía
ex República Yugoslava de Macedonia
Fiji
Gabón
Georgia
Ghana
Guatemala
Guinea
Guyana
Haití
Honduras
Islandia
Jamaica
Jordania
Kenya
Kuwait, Estado de
Libia
Macao, China
Madagascar
Malawi
Malí
Mauricio
Mauritania
Moldova, República de
Mongolia
Mozambique
Myanmar
Nepal
Nicaragua
Nigeria
Omán
Panamá
Papua Nueva Guinea
Paraguay
Qatar
República Árabe Siria
República Democrática del Congo
República Democrática Popular Lao
República Dominicana
República Kirguisa
República Libanesa
Senegal
Sierra Leona
Suriname
Tanzanía
Tayikistán
Togo
Trinidad y Tabago
Uganda
Uzbekistán
Venezuela, República Bolivariana de
Yemen
Zambia
Zimbabwe
1-50
Afganistán
Antigua y Barbuda
Benin
Bhután
Burkina Faso
Burundi
Cabo Verde
Comoras
Djibouti
Dominica
Gambia
Granada
Guinea Ecuatorial
Guinea-Bissau
Iraq
Islas Salomón
Liberia
Maldivas
Níger
República
Centroafricana
Rwanda
Saint Kitts y Nevis
Samoa
San Vicente y las
Granadinas
Santa Lucía
Santo Tomé y Príncipe
Seychelles
Tonga
Vanuatu

Descargar los datos:
www.wto.org/estadisticas

2. Evolución de la diversificación de los productos

Si la diversificación de las exportaciones se asocia con el grado de desarrollo económico, es importante ver cómo ha evolucionado la diversificación a lo largo del tiempo. En el gráfico 1 se muestra cómo ha evolucionado a largo plazo la diversificación de los productos en los 154 países examinados entre 1996 y 2014, así como el valor total de las exportaciones anuales durante ese mismo período. En general, se puede observar que la diversificación ha aumentado con el paso del tiempo, en consonancia con la expansión del comercio. El gráfico muestra una tendencia inicial bastante estacionaria. La diversidad de los productos aumentó considerablemente después de 2001, acompañada de un crecimiento del valor de las exportaciones. El aumento de la diversificación continuó hasta el inicio de la crisis financiera de 2008-2009. La posterior caída de las exportaciones no solo afectó al volumen global de las exportaciones, sino que también redujo la diversificación de las mismas.

Gráfico 1: Evolución a largo plazo de la diversificación de los productos y valor de las exportaciones mundiales

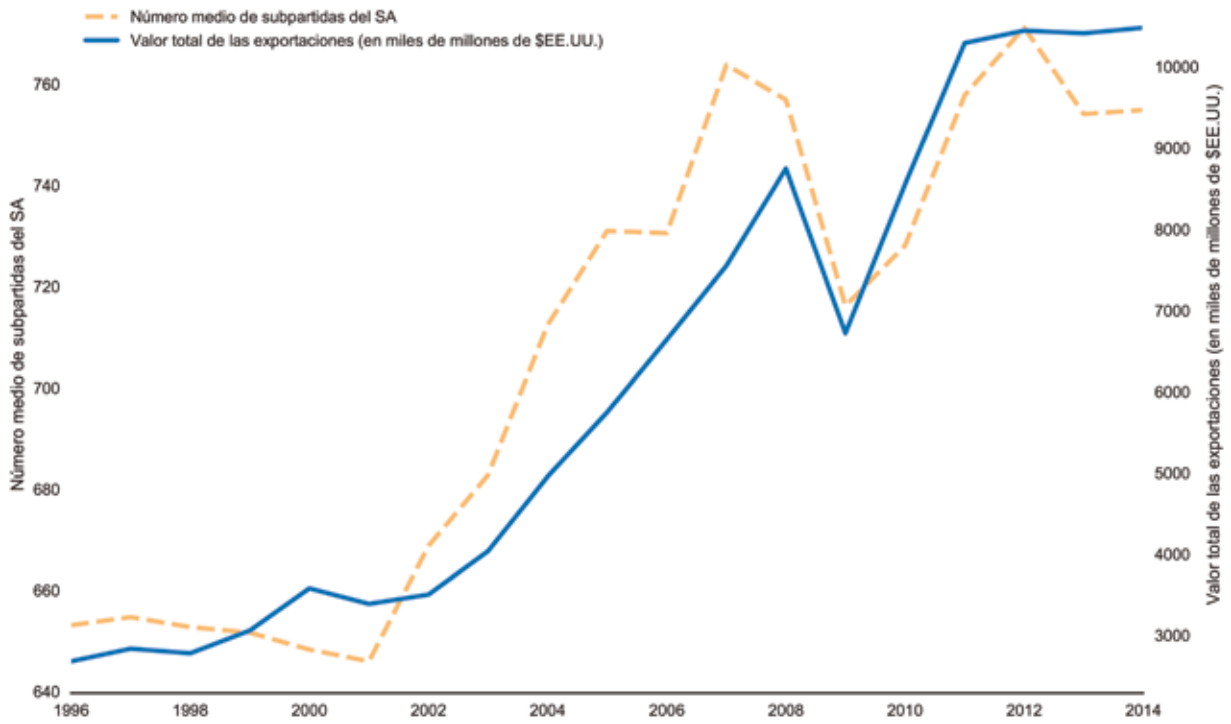

Fuente: Cálculos basados en la BID de la OMC y en la Base de Datos Comtrade de las Naciones Unidas.

En el gráfico 2 se muestra que la diversidad de las exportaciones de los países desarrollados no ha cambiado mucho. Esto se debe principalmente a la estabilidad de las estructuras de exportación de estos países y al grado de madurez de las economías desarrolladas. La Unión Europea y los Estados Unidos ya exportaban casi todas las 5.000 categorías de productos en el decenio de 1990, y este perfil se ha mantenido bastante estable durante el período examinado. El número de productos de exportación también se ha mantenido estable en otras economías desarrolladas como Australia, el Japón y Suiza.

Por el contrario, en las economías emergentes las exportaciones se han diversificado en las dos últimas décadas. A principios del decenio de 2000, la diversificación de las exportaciones chinas registró un aumento impresionante y el país pasó a integrar el grupo de exportadores más diversificados con la Unión Europea y los Estados Unidos. Uno de los factores fundamentales que explican estos destacados resultados es probablemente la adhesión de China a la OMC en 2001. La diversidad de las exportaciones también registró un rápido crecimiento en la India y Turquía. Durante el período 2000-2008, el número de categorías de productos exportadas por la India y Turquía aumentó un 32%. Por otra parte, entre 2000 y 2008 la diversificación de las exportaciones de Viet Nam se duplicó, y entre 2008 y 2014 volvió a crecer un 25%. En muchos otros países, la diversificación disminuyó.

Descargar los datos:
www.wto.org/estadisticas

Gráfico 2: Evolución de la diversificación de los productos en determinados países

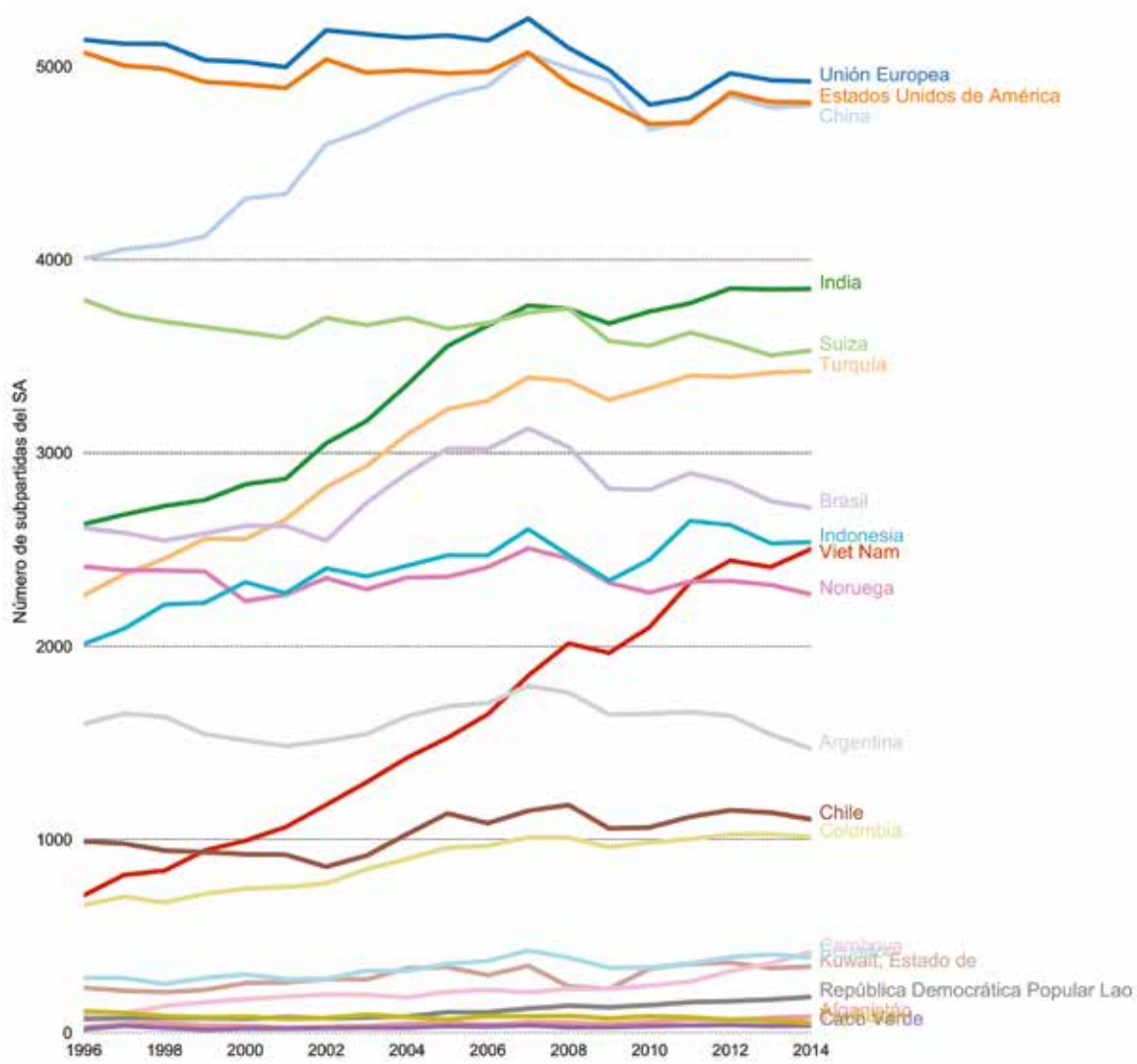

Fuente: Cálculos basados en la BID de la OMC y en la Base de Datos Comtrade de las Naciones Unidas.

La diversificación de los productos durante la recesión económica

Tras la crisis financiera, la diversificación de los productos se estancó e incluso disminuyó en 2009 en muchos países, algo que solo había ocurrido ocasionalmente durante el período 1996-2007. Después de 2008, 19 de los 20 comerciantes más diversificados registraron caídas en la diversificación de los productos. En 2010, el número de categorías de productos exportadas por China, la Unión Europea y los Estados Unidos disminuyó un 8% con respecto al máximo registrado en 2007. La única excepción fue Viet Nam, en que la diversificación aumentó drásticamente a lo largo de todo el período. Cuando se reanudó el crecimiento de las exportaciones, la diversificación del SA volvió a alcanzar los niveles anteriores a la crisis.

Tendencias a largo plazo

Con objeto de identificar las tendencias a largo plazo de la diversificación de los productos, utilizamos el análisis de grupos para examinar el número de categorías de productos que exporta cada uno de los países. Para este análisis, se dividió cada una de las puntuaciones anuales asignadas a la diversificación de los productos (medida por el número de categorías de productos exportadas) por el número total de categorías de productos durante el período 1996-2014. Una tendencia estacionaria se ilustraría mediante una línea a la altura aproximada del nivel 0,05 (1 sobre 19) en el eje vertical. La comparación entre el punto de partida inicial y el final de los grupos de países permite hacerse una idea del aumento o disminución de la diversificación de las exportaciones a lo largo del tiempo. Es posible identificar cuatro grupos (clusters) con tendencias similares.

El Grupo A está formado por 20 países que son en su mayor parte economías pequeñas o insulares. El número de categorías de productos que exportan estos países es limitado. En este grupo se observan grandes fluctuaciones anuales y una tendencia general ligeramente decreciente. El Grupo B incluye a los principales exportadores, entre los que figuran la mayoría de los países del G-20. El número de categorías de productos exportadas se ha mantenido relativamente estable, aunque la diversificación de los productos ha variado algo con el paso del tiempo. Los países del Grupo C han experimentado una expansión moderada de la diversificación de sus exportaciones. Aunque el crecimiento no es llamativo y se han registrado variaciones relativamente grandes, en este grupo se observa una clara tendencia creciente. La mayoría de los países del Grupo C son economías en desarrollo. El Grupo D incluye 23 países en los que la diversificación de las exportaciones aumentó significativamente. Entre ellos figuran 11 PMA, 5 países árabes, 4 países de Europa Oriental, Ghana, Nicaragua y Viet Nam.

Gráfico 3: Evolución a largo plazo de la diversificación de los productos: grupos de exportadores

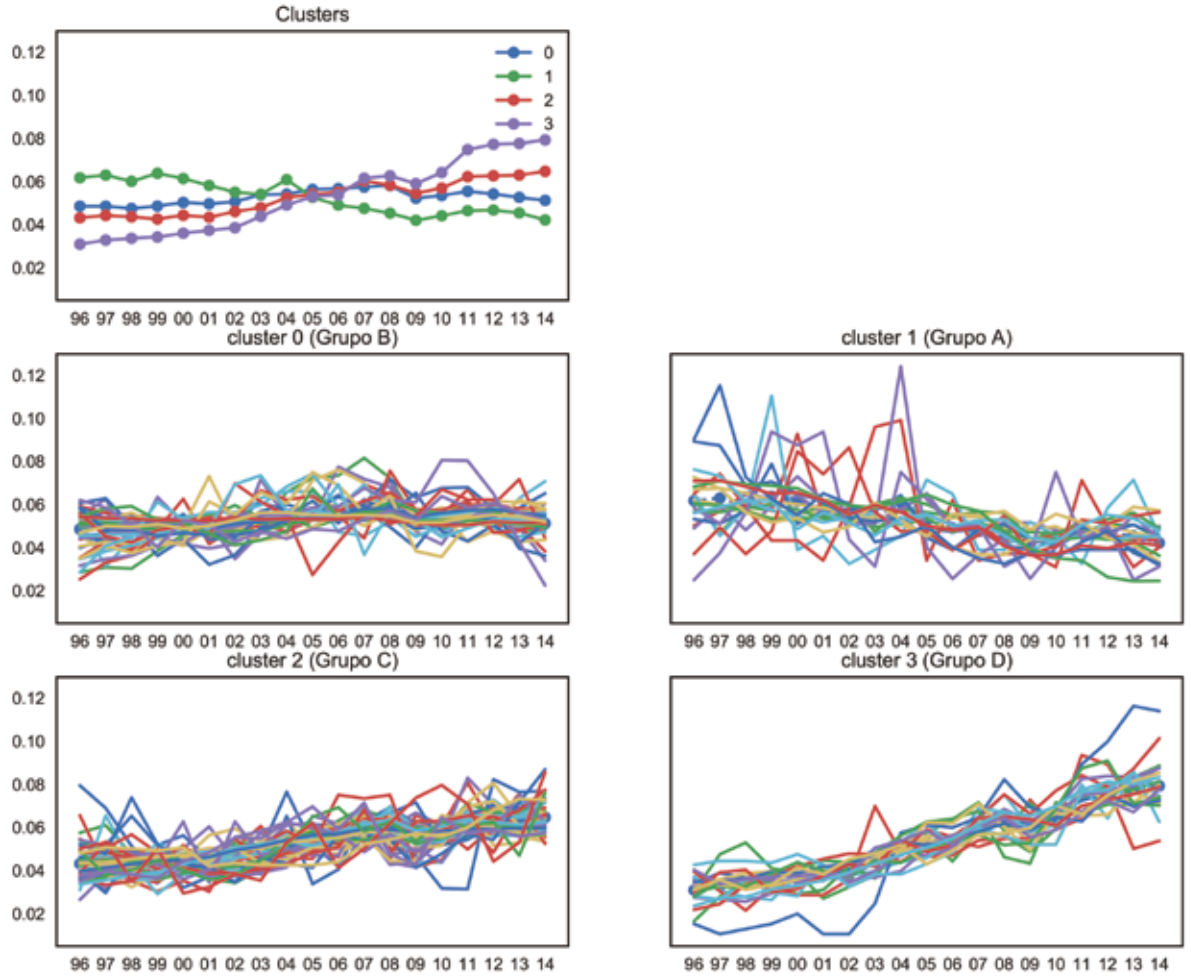

Fuente: Cálculos basados en la BID de la OMC y en la Base de Datos Comtrade de las Naciones Unidas.

Descargar los datos:
www.wto.org/estadisticas

A: Disminución moderada
Bahamas
Barbados
Brunei Darussalam
Comoras
Côte d'Ivoire
Cuba
Fiji
Granada
Guinea-Bissau
Haití
Jamaica
Macao, China
Maldivas
San Vicente y las Granadinas
Santa Lucía
Santo Tomé y Príncipe
Tayikistán
Trinidad y Tabago
Venezuela, República Bolivariana de
Zimbabwe
B: Tendencia estable
Antigua y Barbuda
Argelia
Argentina
Australia
Belice
Brasil
Burkina Faso
Canadá
Chile
China
Corea, República de
Costa Rica
Dominica
Estados Unidos de América
Federación de Rusia
Filipinas
Guinea
Guyana
Hong Kong, China
Indonesia
Israel
Japón
Liberia
Malawi
Malí
México
Mongolia
Nepal
Noruega
Nueva Zelandia
Panamá
República Árabe Siria
República Centroafricana
República Kirguisa
Sierra Leona
Singapur
Sudáfrica
Suiza
Taipei Chino
Togo
Tonga
Ucrania
Unión Europea
Uruguay
Uzbekistán
C: Aumento moderado
Arabia Saudita, Reino de la
Azerbaiyán
Bahrein, Reino de
Belarús
Benin
Bolivia, Estado Plurinacional de
Burundi
Cabo Verde
Camerún
Colombia
Congo
Djibouti
Ecuador
Egipto
El Salvador
ex República Yugoslava de Macedonia
Gabón
Gambia
Georgia
Guatemala
Honduras
India
Irán
Islandia
Islas Salomón
Kazajstán
Kenya
Kuwait, Estado de
Libia
Madagascar
Malasia
Marruecos
Mauricio
Mauritania
Moldova, República de
Myanmar
Níger
Nigeria
Omán
Pakistán
Papua Nueva Guinea
Paraguay
Perú
República Democrática del Congo
República Dominicana
Rwanda
Saint Kitts y Nevis
Samoa
Senegal
Seychelles
Sri Lanka
Suriname
Tailandia
Túnez
Turquía
Vanuatu
Yemen
Zambia
D: Aumento significativo
Afganistán
Albania
Angola
Armenia
Bangladesh
Bhután
Bosnia y Herzegovina
Camboya
Emiratos Árabes Unidos
Etiopía
Ghana
Guinea Ecuatorial
Iraq
Jordania
Mozambique
Nicaragua
Qatar
República Democrática Popular Lao
República Libanesa
Serbia
Tanzanía
Uganda
Viet Nam

Estabilidad de las categorías de los productos a lo largo del tiempo

Otra forma de analizar la evolución de la diversificación de los productos consiste en examinar la estabilidad del número de categorías de productos a lo largo de los años. Se puede calcular un índice de estabilidad comparando el número de categorías exportadas de forma constante (es decir, todos y cada uno de los años) durante un determinado período con el número de categorías de productos únicas exportadas en cualquier momento del período de referencia. Cuanto mayor sea este cociente, más estable y sólida es la presencia del exportador en sus mercados de exportación. Un cociente bajo puede indicar un comportamiento comercial errático, en el sentido de que el país comienza a exportar determinadas categorías y luego deja de hacerlo, o bien podría ser consecuencia de un aumento significativo en la diversificación de los productos a lo largo del tiempo. A fin de identificar estos últimos casos, es necesario examinar el cociente entre las categorías de productos únicas y las categorías exportadas en el último año del período de referencia.

En el gráfico 4 se muestran los índices de estabilidad correspondientes a determinados países. Como era de esperar, las principales economías desarrolladas y Suiza figuran como comerciantes muy sólidos y diversificados junto con China, Corea y el Taipei Chino. Todos estos países han estado exportando una gama de productos muy amplia a lo largo de todo el período de referencia. Entre 1996 y 2008, la diversificación de las exportaciones de la India y Turquía aumentó rápidamente para estabilizarse con posterioridad. Los casos más llamativos de diversificación son los de Viet Nam y Camboya como países en desarrollo, y los de Serbia y Bosnia y Herzegovina.

Descargar los datos:
www.wto.org/estadisticas

Grafico 4: Estabilidad de la diversificación de los productos

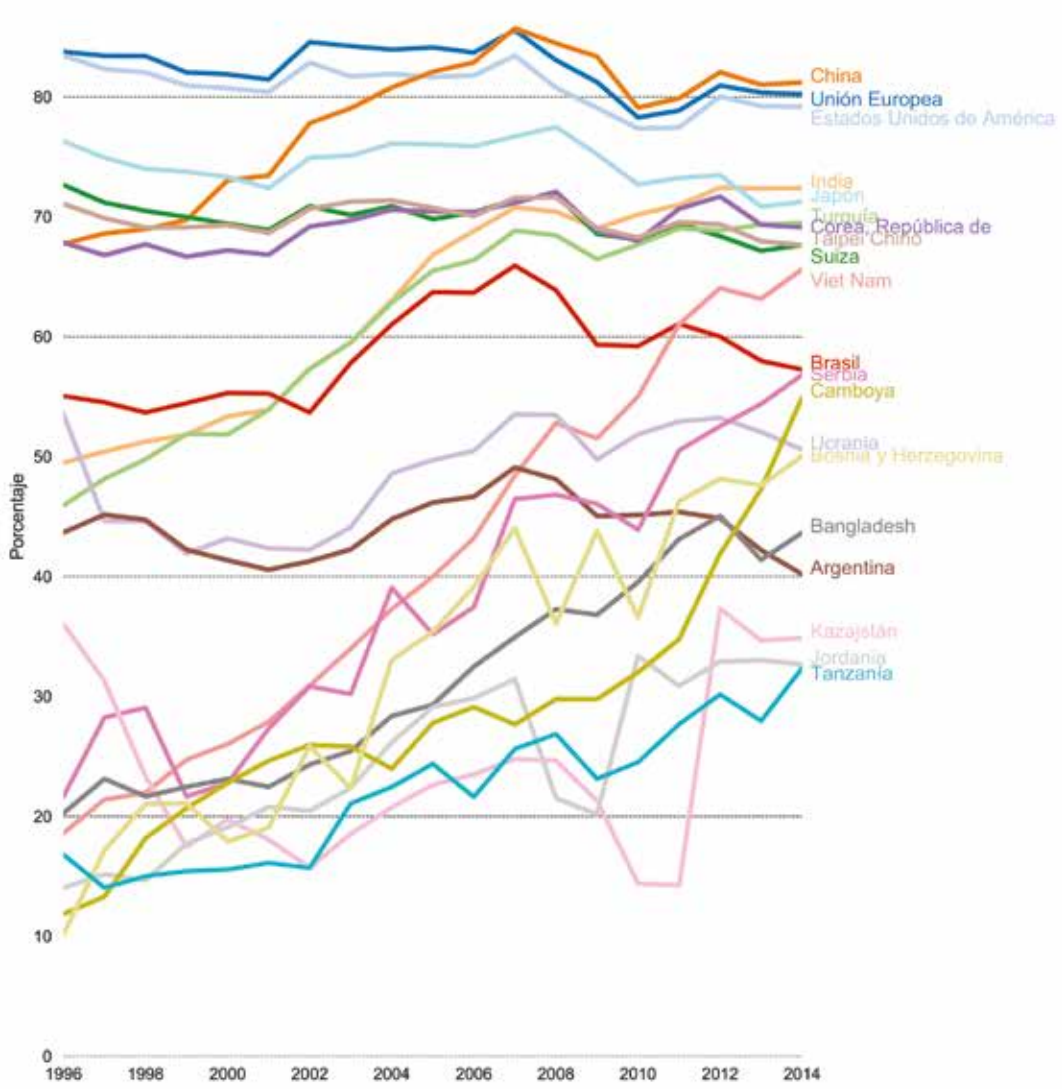

Cálculos basados en la BID de la OMC y en la Base de Datos Comtrade de las Naciones Unidas.

3. Diversificación de los productos en varios grupos de productos

En la presente sección analizamos la diversificación en un nivel más desagregado. Dado que el número de categorías de productos varía de un Capítulo a otro del SA, para estimar un indicador de la diversificación de las exportaciones en cada uno de los Capítulos del SA hemos dividido el número de categorías exportadas por el número total de categorías del Capítulo correspondiente. Los resultados se muestran en el gráfico 5, que presenta los países por grupos de ingresos (altos, medios altos, medios bajos y bajos) y por el valor total de las exportaciones.

El gráfico revela que, por lo general, los países de ingresos más altos tienen estructuras de exportación más diversificadas que los países de ingresos más bajos. Sin embargo, dentro de cada uno de los grupos el grado de diversificación puede variar considerablemente. Por ejemplo, en la mayor parte de los países productores de petróleo del grupo de altos ingresos el grado de diversificación es muy bajo (incluso en el Capítulo 29, que incluye el petróleo crudo), lo que significa que sus exportaciones están altamente concentradas en un número muy escaso de categorías que representan un porcentaje muy pequeño de las subpartidas de ese Capítulo.

Gráfico 5. Diversificación de los productos por Capítulos del SA

Tasa de cobertura de las subpartidas del SA en los diferentes Capítulos del SA para todos los países, clasificados por nivel de ingresos

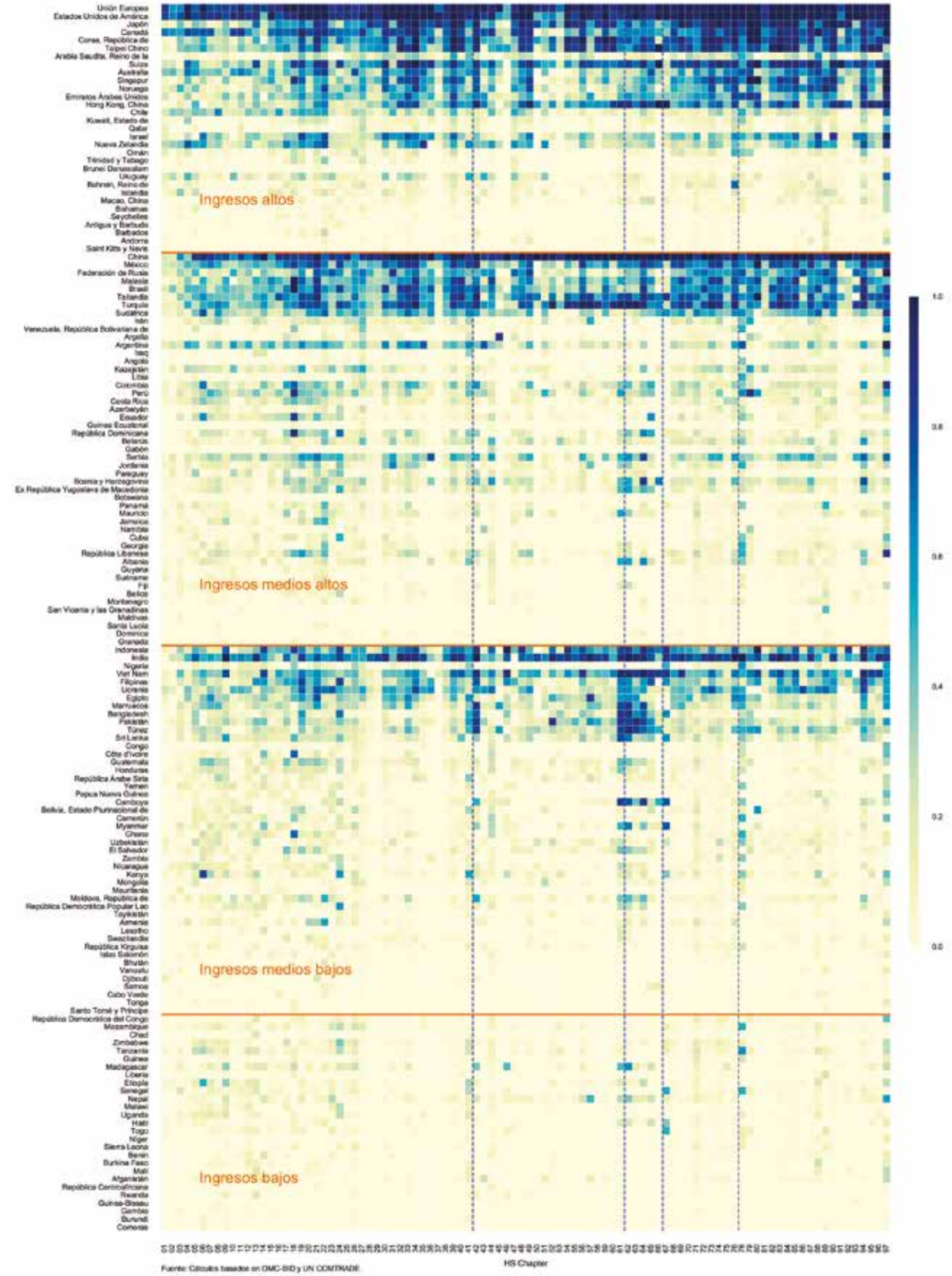

Nota: La escala de color en la parte derecha muestra la tasa de cobertura de las subpartidas del SA. 1,0 significa que se han exportado productos de todas las subpartidas que conforman un Capítulo del SA. Los países/territorios aparecen clasificados por orden decreciente de diversidad en cada grupo.

Muchos países pertenecientes a los grupos de ingresos medios (medios altos y medios bajos) tienen exportaciones muy diversificadas. En particular, algunas de las grandes economías en desarrollo, como el Brasil, China, la India y México, poseen ya una estructura similar a la de las economías industrializadas tradicionales. Por el contrario, la diversificación de las exportaciones de los países de ingresos bajos es muy limitada.

Desde el punto de vista de los sectores, muchos países en desarrollo exhiben una fuerte diversificación en los Capítulos 61, 62 y 64 (que abarcan la ropa y el calzado), en consonancia con el elevado valor de sus exportaciones en estos sectores. Además, muchos países comprendidos en los grupos de ingresos medios y medios bajos obtienen mejores resultados en el sector agropecuario que en sectores industriales como los productos químicos o la maquinaria.

Hay algunos Capítulos en que la diversidad es relativamente alta en muchos países. Se trata de capítulos que por lo general constan de un número limitado de categorías de productos e incluyen recursos naturales o bienes no manufacturados, como el Capítulo 78 (plomo y sus manufacturas) y el Capítulo 97 (objetos de arte o colección y antigüedades).

Además, es interesante observar la evolución de determinados países en categorías específicas de productos. En el gráfico 6 se muestra cómo ha variado a lo largo del tiempo en los Estados Unidos, China, Viet Nam y Camboya el número de categorías de productos, para cada una de las categorías utilizadas en las negociaciones comerciales multilaterales (véase el anexo 1). El número de categorías de productos exportadas por los Estados Unidos se ha mantenido generalmente estable durante el período de 19 años, aunque disminuyó ligeramente en el caso de los productos agropecuarios, el pescado y los textiles. En China, los sectores más fuertes han sido las prendas de vestir y la maquinaria eléctrica. Los restantes sectores industriales crecieron rápidamente tras la adhesión del país a la OMC, en 2001. En los últimos años se ha observado un claro aumento de los productos agropecuarios. En Viet Nam se ha registrado un fuerte aumento de la diversificación en la mayoría de las categorías durante la última década. En los últimos años, esta tendencia es más evidente en las categorías de las prendas de vestir, el calzado y la electrónica. Camboya, que es un PMA, se encuentra todavía en una etapa inicial de diversificación en la mayoría de las categorías, pero ha avanzado mucho en el sector del vestido. También se han registrado mejoras en el sector del calzado y en algunos subsectores agropecuarios.

Gráfico 6: Evolución en determinados países de la tasa de cobertura de los productos en las categorías utilizadas en las negociaciones comerciales multilaterales

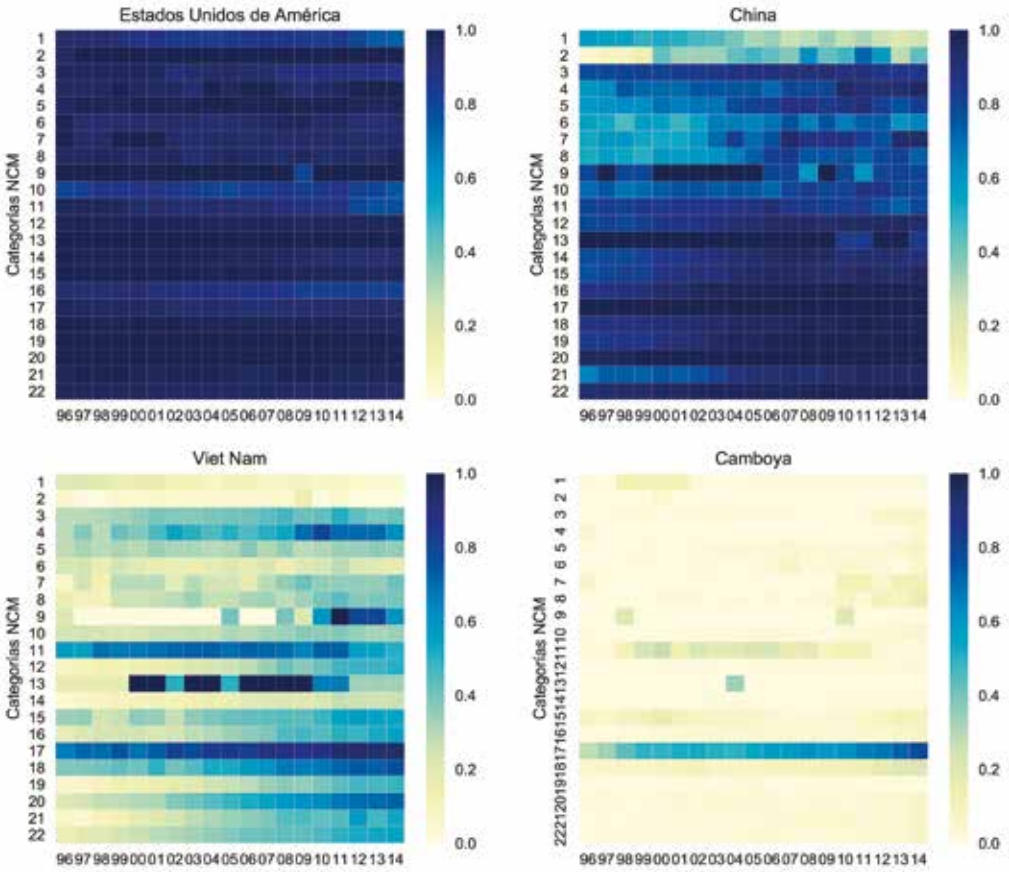

Fuente: Cálculos basados en la BID de la OMC y en la Base de Datos Comtrade de las Naciones Unidas.

Nota: La escala de color en la parte derecha muestra la tasa de cobertura de las subpartidas del SA. 1,0 significa que se han exportado productos de todas las subpartidas que conforman un Capítulo del SA. Los países/territorios aparecen clasificados por orden decreciente de diversidad en cada grupo.

Descargar los datos:
www.wto.org/estadisticas

III. Otros indicadores de diversificación

En la presente sección ampliamos el análisis de la diversificación de los productos para abordar también otros aspectos de la diversificación, como la diversificación por interlocutores comerciales y la diversificación temporal. Podría interpretarse que comerciar el mismo número de categorías de productos con un mayor número de interlocutores comerciales refleja una mayor presencia global en los mercados mundiales, lo que a su vez podría ser un indicador de la posesión de una mayor cuota de mercado. Además, la estabilidad de las exportaciones a lo largo del tiempo sugiere una continuidad y una mayor presencia en los mercados internacionales.

1. Diversificación geográfica

La capacidad tecnológica de un país puede evaluarse en función de su diversificación en los mercados mundiales, medida en la sección anterior por la diversidad de sus exportaciones a los 18 principales importadores. Pero la exportación de los mismos productos a más de un mercado no solo refleja fortaleza tecnológica, sino también un "reconocimiento" mundial. Por otra parte, la independencia con respecto a un único mercado de exportación es importante.

Una forma sencilla de introducir la dimensión geográfica en el indicador de diversificación de las exportaciones consiste simplemente en multiplicar el número de categorías de productos exportadas por el número de países (mercados) a los que un país determinado exporta en un año dado:

$$\mathbf{DivSAm,j} = \sum_{i=1}^{NSAj} N_{m,j,i}$$

A continuación se tiene en cuenta la dimensión de la diversificación geográfica para llevar a cabo el mismo ejercicio de agrupación sobre la base de este nuevo indicador. Como en gráfico 3, el indicador se normaliza dividiendo cada uno de los valores anuales por la suma acumulada correspondiente al período de 19 años. El gráfico 7 muestra cómo afecta este indicador a la composición de los grupos de países.

Gráfico 7: Grupos de países, por diversificación por productos y por diversificación geográfica a lo largo del tiempo

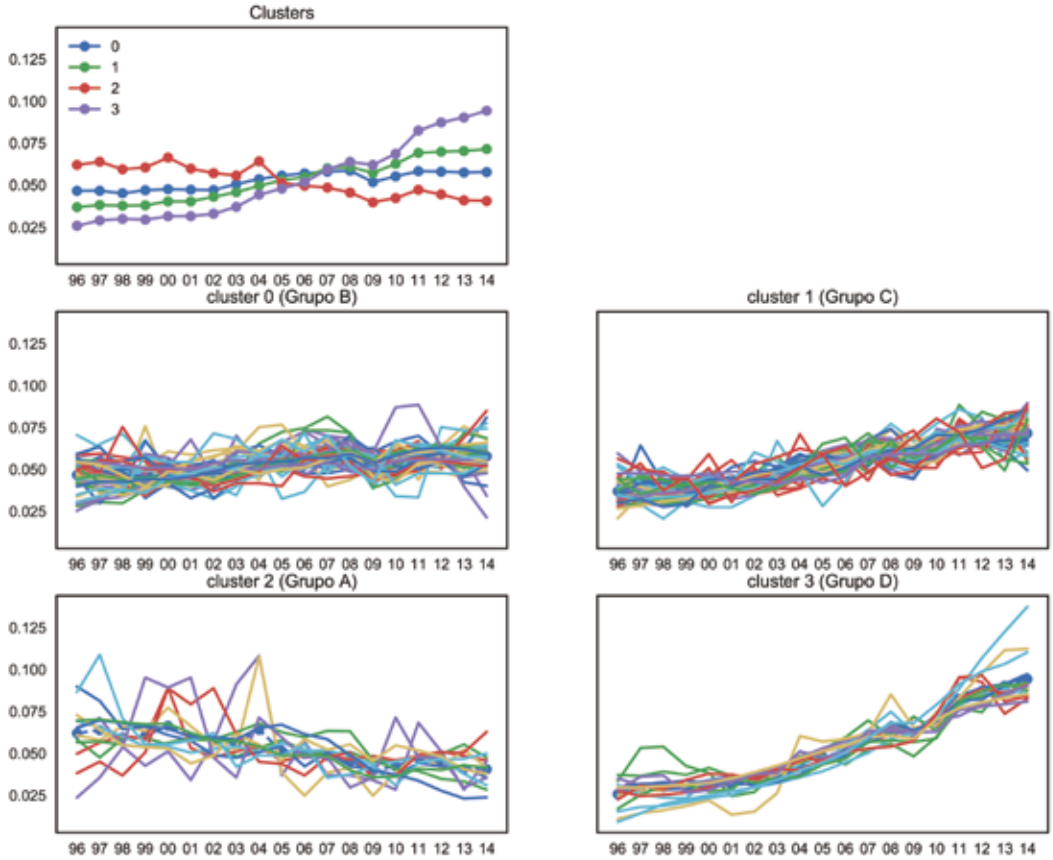

Fuente: Cálculos basados en la BID de la OMC y en la Base de Datos Comtrade de las Naciones Unidas.

A: La diversificación disminuyó
Bahamas
Barbados
Brunei Darussalam
Cuba
Fiji
Gambia
Granada
Guinea-Bissau
Haití
Jamaica
Macao, China
Maldivas
San Vicente y las Granadinas
Santa Lucía
Santo Tomé y Príncipe
Tayikistán
Venezuela, República Bolivariana de
Zimbabwe
B: La diversificación no varió
Antigua y Barbuda
Argelia
Argentina
Australia
Azerbaiyán
Belarús
Belice
Brasil
Burkina Faso
Canadá
Chile
Comoras
Corea, República de
Côte d'Ivoire
Dominica
Estados Unidos de América

Federación de Rusia
Guinea
Guyana
Hong Kong, China
Irán
Islas Salomón
Israel
Japón
Kazajstán
Libia
Malawi
Malí
Mauritania
Mongolia
Nepal
Níger
Noruega
Nueva Zelandia
Panamá
República Árabe Siria
República Kirguisa
Singapur
Sudáfrica
Suiza
Taipei Chino
Togo
Tonga
Trinidad y Tabago
Ucrania
Unión Europea
Uruguay
Uzbekistán
Yemen
C: La diversificación aumentó moderadamente
Afganistán
Arabia Saudita, Reino de la
Bahrein, Reino de
Benin
Bhután

Bolivia, Estado Plurinacional de
Burundi
Cabo Verde
Camerún
China
Colombia
Congo
Costa Rica
Djibouti
Ecuador
Egipto
El Salvador
ex República Yugoslava de Macedonia
Filipinas
Gabón
Georgia
Ghana
Guatemala
Guinea Ecuatorial
Honduras
Indonesia
Islandia
Jordania
Kenya
Kuwait, Estado de
Liberia
Madagascar
Malasia
Marruecos
Mauricio
México
Moldova, República de
Myanmar
Nicaragua
Nigeria
Omán
Pakistán
Papua Nueva Guinea
Paraguay

Perú
República Centroafricana
República Democrática del Congo
República Dominicana
República Libanesa
Rwanda
Saint Kitts y Nevis
Samoa
Senegal
Seychelles
Sierra Leona
Sri Lanka
Suriname
Tailandia
Tanzanía
Túnez
Uganda
Vanuatu
Zambia
D: La diversificación aumentó significativamente
Albania
Angola
Armenia
Bangladesh
Bosnia y Herzegovina
Camboya
Emiratos Árabes Unidos
India
Iraq
Mozambique
Qatar
República Democrática Popular Lao
Serbia
Turquía
Viet Nam

Como se muestra en el cuadro supra, cuando se tiene en cuenta el número de mercados de exportación la composición de los grupos varía. En el caso de ciertos países, la tendencia decreciente en términos del número de categorías de productos objeto de comercio pasa a ser creciente, mientras que en otros casos sucede lo contrario. Por ejemplo, la India y Turquía pasan del grupo de países en que la diversificación experimentó un aumento moderado al grupo de países en que experimentó un aumento significativo. Esto sugiere que ambos países, cuyo grado de diversificación de los productos ya era elevado, han ampliado al mismo tiempo su cobertura geográfica.

Otra forma de examinar la diversificación geográfica o de mercados consiste en calcular el número medio de interlocutores comerciales por categoría de productos, lo que podría arrojar cifras más fáciles de comprender. En el gráfico 8 se muestran los resultados. La Unión Europea destaca como la economía más diversa desde el punto de vista geográfico (con una media de 10 interlocutores comerciales por categoría de productos), seguida de cerca por China (8) y los Estados Unidos (8). Los tres están a mucha distancia del resto de las economías. El indicador basado en el número de interlocutores comerciales se mantuvo relativamente estable a lo largo del tiempo en el caso de los Estados Unidos y la Unión Europea, pero se duplicó en China. Camboya y Viet Nam destacan porque su indicador se duplicó con creces hasta situarse en 3,6 y 4,1, respectivamente.

Gráfico 8: Número medio anual de interlocutores comerciales por subpartida del SA

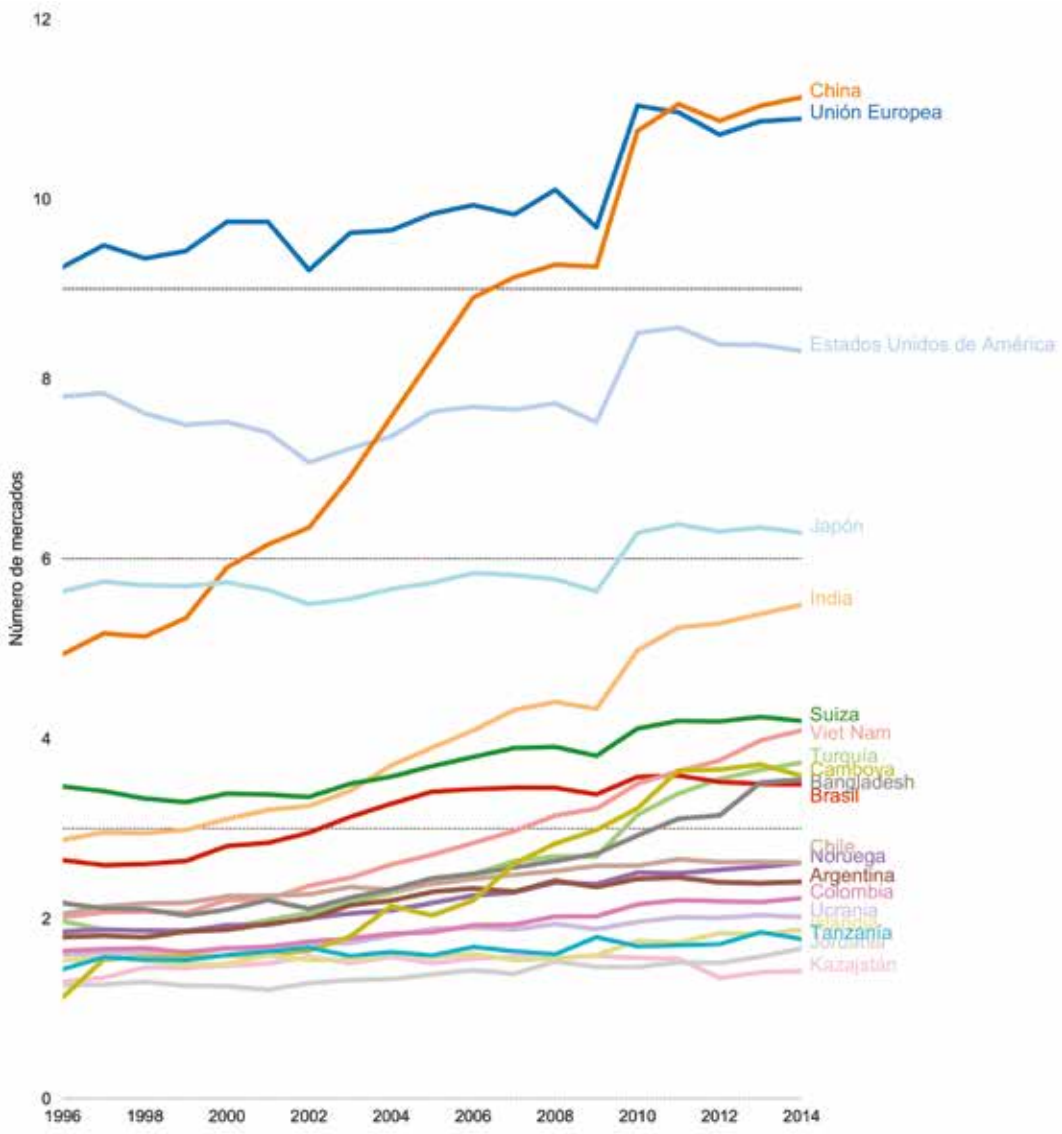

Fuente: Cálculos basados en la BID de la OMC y en la Base de Datos Comtrade de las Naciones Unidas.

Descargar los datos:
www.wto.org/estadisticas

2. Evolución histórica

Otro factor importante es el número de años en que un país ha exportado las distintas categorías de productos. Cuando se examina la distribución de todas las categorías de productos en términos de número de años en que estos productos han sido objeto de comercio, emergen dos patrones claros. Un primer grupo comprende las grandes economías comerciantes cuya cobertura en términos de productos se ha mantenido relativamente estable a lo largo de los años, exportando la mayoría de los productos de forma continua durante el período de 19 años. En el segundo grupo, compuesto principalmente por pequeñas economías comerciantes, el número de categorías de productos tiende a ser volátil: la mayoría de los productos solo se han exportado durante 1 o 2 años, y son muy pocos los que se han exportado a lo largo de todo el período.

En el gráfico 9 se muestra el porcentaje del número total de categorías de productos exportadas de forma sistemática por determinados países. Algunos países, como los Estados Unidos y el Canadá, han exportado aproximadamente la mitad de sus categorías de productos durante todos y cada uno de los 19 años de referencia, mientras que otros, como Kazajstán o Nigeria, solo han exportado cerca del 3% de las categorías a lo largo de esos 19 años.

Gráfico 9: Porcentaje de categorías de productos exportadas de forma continua durante varios años por determinados países

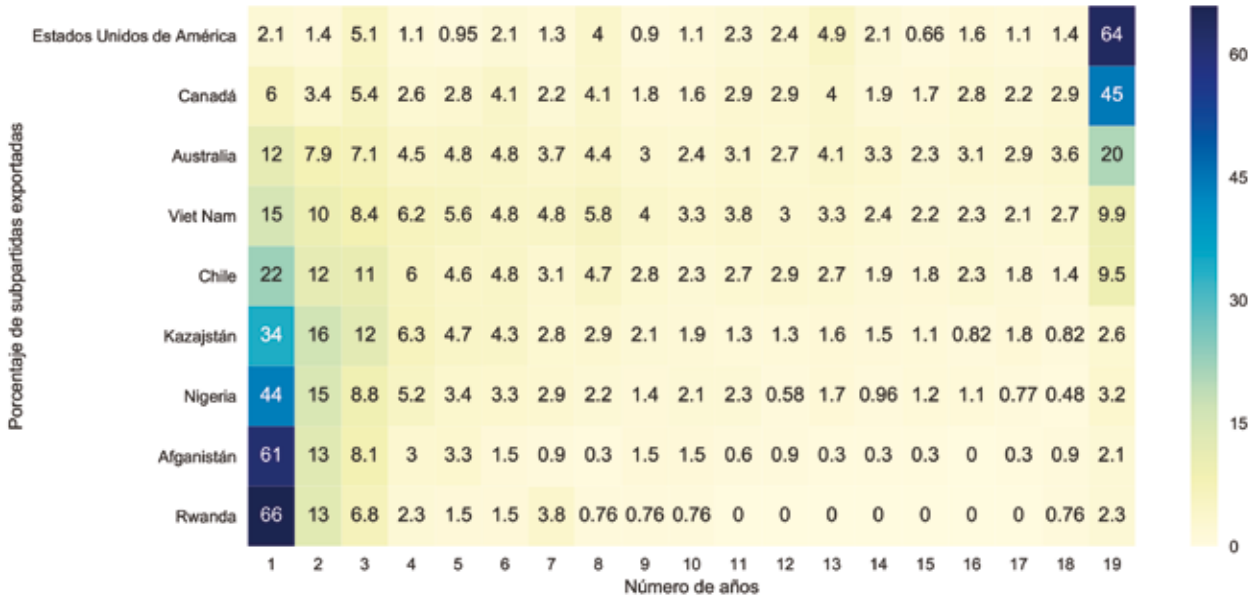

Fuente: Cálculos basados en la BID de la OMC y en la Base de Datos Comtrade de las Naciones Unidas.

3. Índice de diversificación de los productos

Es posible elaborar un índice de diversificación de los productos teniendo en cuenta los tres factores siguientes: 1) el número de categorías de productos que exporta un país, 2) el número de mercados de exportación y 3) la evolución histórica. Para estos dos últimos factores, se ha utilizado un período de tres años. Dicho de otra forma: el índice correspondiente a un año determinado sería el número de categorías de productos, ajustado por la diversidad geográfica y la evolución histórica durante los últimos tres años. Para reducir el rango, se aplica una transformación logarítmica natural:

$$\mathbf{DivSA_{m,y} = \ln\left(\sum_{j}^{y} = y - 3 \sum_{i=1}^{NHSJ} = N_{m,j,i}\right)}$$

donde $DivSA_{m,y}$ es el índice de diversificación de los productos del SA del país m en el año y; NSA_j es el número de subpartidas del SA exportadas en el año j; y $Nm_{,j,i}$ es el número de mercados a los que el país m exportó en el año j productos comprendidos en la subpartida i del SA.

El gráfico 10 muestra el índice correspondiente a determinados países seleccionados durante el período 1998-2014, y el anexo 2 presenta el índice de todos los países examinados en el estudio. Como cabía esperar, las pautas que se observan en el gráfico 10 son similares a las del gráfico 2; sin

Descargar los datos:
www.wto.org/estadisticas

embargo, hay diferencias entre ellos, ya que el primero de estos gráficos representa el índice que tiene en cuenta también la dimensión geográfica e histórica de la diversificación. Por ejemplo, el número de categorías de productos exportadas por la India y Turquía se ha mantenido estable desde 2006 (véase el gráfico 2), tras el rápido crecimiento registrado en los primeros años del período. Sin embargo, la diversificación en términos de cobertura de mercados ha aumentado (véase el gráfico 8). El índice de diversificación del gráfico 10 refleja este efecto y muestra trayectorias siempre crecientes, principalmente en el caso de los países en desarrollo y a medida que empezaron a tener una presencia de ámbito mundial.

Gráfico 10: Evolución temporal del índice de diversificación de los productos en algunos países

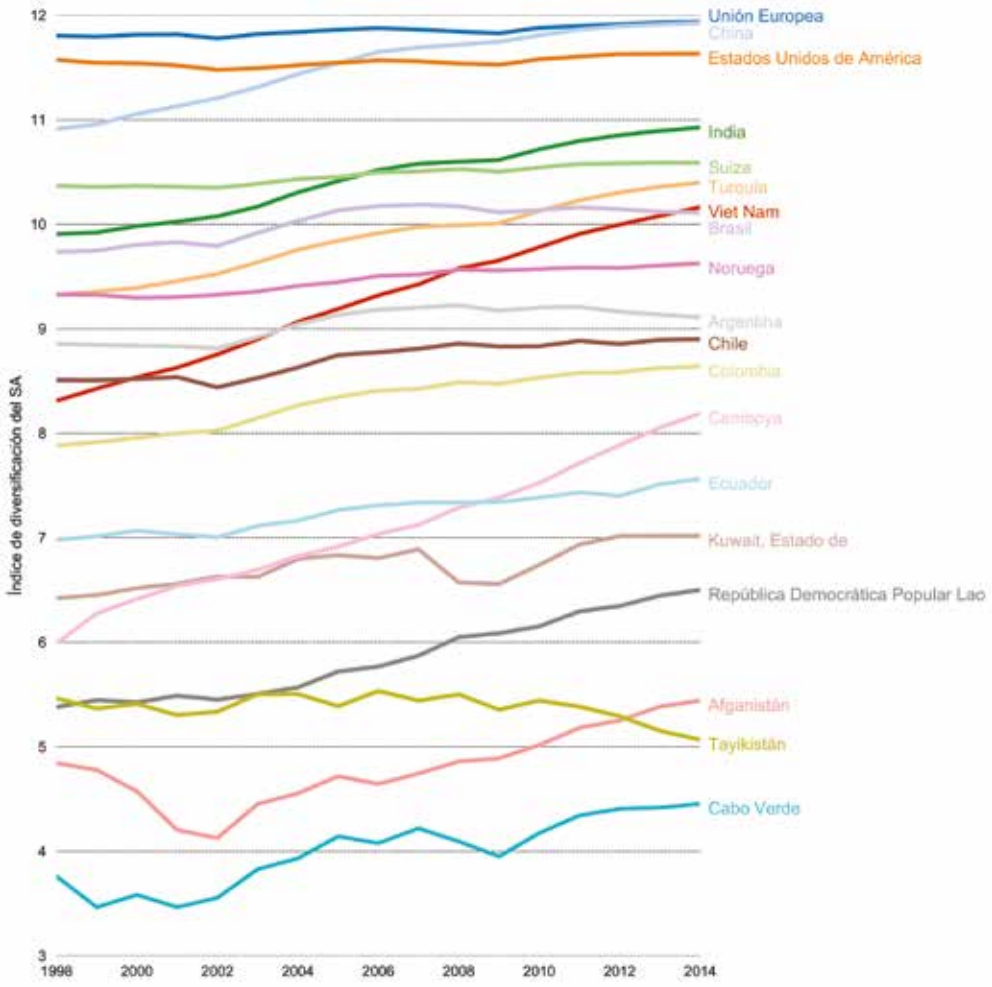

Fuente: Cálculos basados en la BID de la OMC y en la Base de Datos Comtrade de las Naciones Unidas.

Como se vio anteriormente, existe una relación positiva clara entre la diversificación de los productos y el tamaño de la economía. El índice de diversificación de los productos confirma este hecho. El gráfico 11 pone de relieve la fuerte correlación existente entre la diversificación de los productos y el PIB. Esta pauta también se verifica si lo que se observa es el volumen del comercio, como ilustra el hecho de que al desplazarse hacia el cuadrante superior derecho se observa un mayor número de círculos más grandes (correspondientes a los principales países comerciantes). Es evidente que las economías más grandes tienden a tener exportaciones más diversificadas y un mayor volumen de comercio. La tendencia se mantuvo estable durante todo el período 1998-2014: las economías y comerciantes de mayor tamaño figuran en la parte superior de la trayectoria creciente, lo que sugiere una estrecha correlación entre la diversificación de las exportaciones y el tamaño de la economía/el comercio.

Los países con cestas de exportación pequeñas tienen más margen para diversificar por lo que, en teoría, les debería resultar más fácil expandir el espectro de sus exportaciones. Sin embargo, en muchos de ellos la diversificación de las exportaciones no ha variado significativamente durante el período de 15 años. Los aumentos más significativos tuvieron lugar en el grupo de países situados en la parte central del gráfico, que son en su mayoría países en desarrollo de ingresos medios. Los países desarrollados del cuadrante superior derecho del gráfico mantienen una tendencia creciente a la diversificación de sus exportaciones, pero a un ritmo muy moderado.

Descargar los datos:
www.wto.org/estadisticas

Gráfico 11: Correlación entre la diversificación de los productos, el tamaño de la economía y el comercio

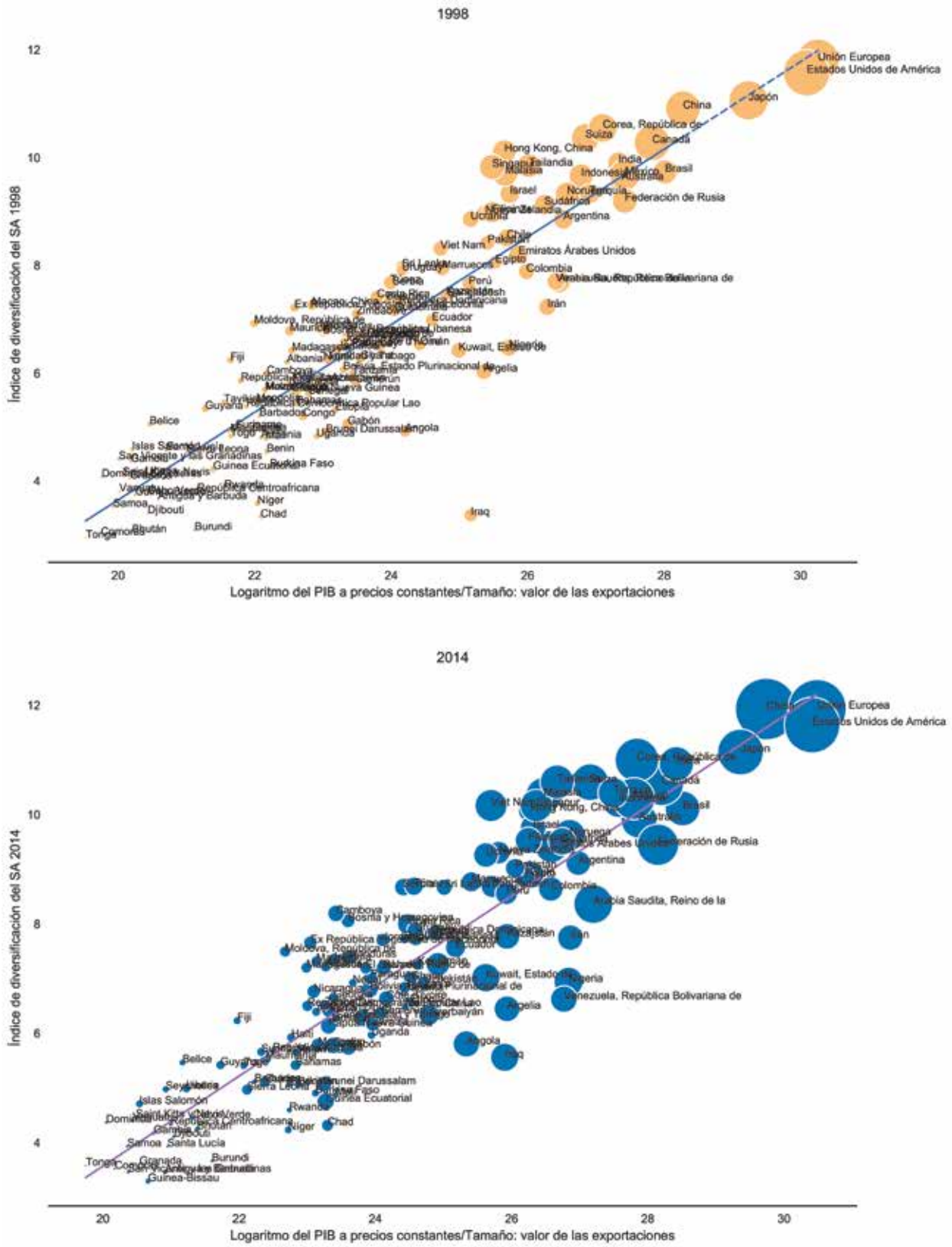

Fuente: Cálculos basados en la BID de la OMC, la Base de Datos Comtrade de las Naciones Unidas y la Base de Datos de los Indicadores del Desarrollo Mundial del Banco Mundial.

Descargar los datos:
www.wto.org/estadisticas

IV. Conclusión

La diversificación de las exportaciones con objeto de obtener mayores cuotas de mercado es un objetivo de política importante en muchos países. El presente estudio ha presentado una visión general de la diversificación de las exportaciones en varios países y durante un período relativamente largo de casi dos décadas. El índice de diversificación de los productos es un indicador basado en la cobertura en términos de productos, la penetración en los mercados y la evolución histórica que puede utilizarse como un indicador de la capacidad tecnológica y productiva de un país en función de la amplitud de su participación en los mercados mundiales.

El estudio revela que la diversidad de las exportaciones ha aumentado en términos generales durante los últimos 20 años, pero de manera muy desigual en los distintos países. La diversificación aumentó rápidamente en muchos países en desarrollo de tamaño medio, y en especial en algunos países emergentes como China y la India. Asimismo, en algunos PMA asiáticos, como Bangladesh, Camboya y la República Democrática Popular Lao, se ha registrado un aumento importante tanto en términos del número de productos exportados como del grado de penetración en los mercados. En los países desarrollados, la variedad de las exportaciones no ha registrado grandes cambios, lo que se explica por la madurez de su estructura de exportaciones. Por otra parte, en la mayoría de los países en desarrollo pequeños, incluidos los PMA, la diversificación de las exportaciones sigue siendo muy limitada.

Referencias

R. Hausmann, C.A. Hidalgo, "The network structure of economic output", *Journal of Economic Growth* N° 16 (2011), páginas 309-342.

V. Markhonko, "Asymmetries in official international trade statistics and analysis of globalization", *Discussion paper of International Conference on the Measurement of International Trade and Economic Globalization (2014).*

Anexo 1: Categorías de productos utilizadas en las negociaciones comerciales multilaterales (NCM)

N°	Categories
01	Productos animales
02	Productos lácteos
03	Frutas, legumbres, plantas
04	Café, té
05	Cereales y otras preparaciones
06	Semillas oleaginosas, grasas y aceites
07	Azúcares y artículos de confitería
08	Bebidas y tabaco
09	Algodón
10	Otros productos agrícolas
11	Pescado y sus producto
12	Metales y minerales
13	Petróleo
14	Productos químicos
15	Madera, papel, etc.
16	Textiles
17	Prendas de vestir
18	Cueros, calzado, etc.
19	Máquinas no eléctricas
20	Máquinas eléctricas
21	Material de transporte
22	Manufacturas n.e.p.

Para una definición detallada de estas categorías basada en el SA, véanse las notas técnicas de los perfiles de los países/territorios.

Anexo 2: Índice de diversificación de los productos del SA

Code	Country Name	1998	1999	2000	2001	2002	2003	2004	2005	2006	2007	2008	2009	2010	2011	2012	2013	2014
AFG	Afganistán	4,8	4,8	4,6	4,2	4,1	4,5	4,6	4,7	4,6	4,7	4,9	4,9	5,0	5,2	5,3	5,4	5,4
AGO	Angola	4,9	4,9	4,9	4,9	5,0	5,0	5,3	5,2	5,3	5,4	5,5	5,6	5,5	5,9	5,9	5,7	5,8
ALB	Albania	6,2	6,2	6,2	6,3	6,2	6,4	6,4	6,5	6,6	6,7	6,8	6,9	7,0	7,0	7,1	7,2	7,2
AND	Andorra	4,7	4,9	5,0	5,1	5,2	5,2	5,4	5,6	5,7	5,6	5,6	5,4	5,4	5,4	5,3	5,3	5,2
ARE	Emiratos Árabes Unidos	8,2	8,3	8,3	8,3	8,4	8,5	8,6	8,8	8,9	9,0	8,9	8,9	9,1	9,2	9,3	9,4	9,4
ARG	Argentina	8,9	8,8	8,8	8,8	8,8	8,9	9,0	9,1	9,2	9,2	9,2	9,2	9,2	9,2	9,2	9,1	9,1
ARM	Armenia	4,8	4,8	5,2	5,3	5,4	5,5	5,6	5,6	5,8	5,9	6,1	6,0	6,1	6,2	6,3	6,4	6,4
ATG	Antigua y Barbuda	3,7	3,7	3,6	3,5	3,7	4,0	4,0	3,8	4,1	4,1	4,1	3,7	3,6	3,9	3,7	4,0	3,5
AUS	Australia	9,6	9,6	9,6	9,7	9,7	9,7	9,8	9,8	9,9	9,9	9,9	9,9	9,9	9,9	9,9	9,9	9,9
AZE	Azerbaiyán	5,9	5,7	5,8	5,7	5,6	5,7	5,9	6,1	6,3	6,3	6,3	6,2	6,2	6,3	6,3	6,3	6,3
BDI	Burundi	3,1	3,0	3,0	3,0	3,3	3,5	3,4	3,5	3,5	3,3	3,5	3,5	3,6	3,9	3,8	4,0	3,7
BEN	Benin	4,5	4,6	4,6	4,7	4,6	4,5	4,5	4,7	5,0	4,9	4,9	4,8	4,9	5,1	5,1	5,1	5,1
BFA	Burkina Faso	4,3	4,3	4,5	4,5	4,4	4,6	4,8	4,7	4,5	4,5	4,6	4,6	4,6	4,8	4,6	4,7	4,9
BGD	Bangladesh	7,4	7,5	7,5	7,5	7,5	7,6	7,8	7,9	8,0	8,1	8,2	8,2	8,3	8,5	8,5	8,6	8,7
BHR	Bahrein, Reino de	6,7	6,6	6,6	6,7	6,7	6,7	6,8	6,8	6,9	6,9	6,9	6,9	7,0	7,1	7,1	7,1	7,2
BHS	Bahamas	5,4	5,5	5,5	5,5	5,5	5,4	5,4	5,5	5,4	5,4	5,4	5,3	5,3	5,3	5,4	5,5	5,4
BIH	Bosnia y Herzegovina	6,7	6,9	6,8	6,8	7,0	7,0	7,3	7,4	7,6	7,7	7,6	7,8	7,7	7,9	7,9	8,0	8,1
BLR	Belarús	7,4	7,4	7,3	7,3	7,4	7,4	7,6	7,6	7,7	7,6	7,7	7,7	7,7	7,8	7,7	7,8	7,8
BLZ	Belice	5,1	5,2	5,3	5,1	5,0	5,1	5,3	5,3	5,4	5,3	5,2	5,0	5,2	5,4	5,3	5,4	5,5
BOL	Bolivia	6,1	6,0	6,2	6,1	6,0	6,2	6,4	6,6	6,7	6,7	6,8	6,8	6,9	6,9	6,8	6,8	6,8
BRA	Brasil	9,7	9,7	9,8	9,8	9,8	9,9	10,0	10,1	10,2	10,2	10,2	10,1	10,1	10,2	10,1	10,1	10,1
BRB	Barbados	5,2	5,3	5,4	5,1	4,9	5,0	5,1	5,0	5,1	5,0	5,0	5,0	5,0	5,1	5,1	5,1	5,1
BRN	Brunei Darussalam	4,9	5,0	5,1	5,2	5,3	5,3	5,3	5,4	5,1	5,0	5,1	5,0	4,9	5,0	5,0	5,0	5,1
BTN	Bhután	3,0	3,4	3,2	3,5	3,6	4,0	3,9	4,2	4,1	4,3	4,4	4,4	4,5	4,6	4,6	4,2	4,2
BWA	Botswana			3,7	4,2	4,4	4,4	4,9	4,9	4,9	4,9	4,7	4,6	4,3	4,3	4,5	4,4	4,5
CAF	República Centroafricana	3,8	3,8	3,9	4,0	4,0	4,1	4,2	4,2	4,4	4,5	4,6	4,5	4,6	4,6	4,6	4,5	4,3
CAN	Canadá	10,3	10,3	10,3	10,3	10,3	10,3	10,4	10,4	10,5	10,5	10,5	10,5	10,5	10,5	10,5	10,6	10,6
CHE	Suiza	10,4	10,4	10,4	10,4	10,3	10,4	10,4	10,5	10,5	10,5	10,5	10,5	10,5	10,6	10,6	10,6	10,6
CHL	Chile	8,5	8,5	8,5	8,5	8,4	8,5	8,6	8,7	8,8	8,8	8,9	8,8	8,8	8,9	8,9	8,9	8,9
CHN	China	10,9	11,0	11,1	11,1	11,2	11,3	11,4	11,5	11,6	11,7	11,7	11,7	11,8	11,9	11,9	11,9	11,9
CIV	Côte d'Ivoire	10,7	10,7	10,7	10,7	10,7	10,7	10,8	10,8	10,8	10,8	10,9	10,8	10,9	10,9	11,0	11,0	11,0
CMR	Camerún	6,5	6,5	6,5	6,6	6,6	6,5	6,6	6,6	6,6	6,6	6,6	6,6	6,6	6,5	6,6	6,6	6,6
COD	República Democrática del Congo	5,8	5,8	5,8	5,8	5,9	6,0	6,0	6,1	6,2	6,2	6,3	6,3	6,3	6,3	6,4	6,4	6,4
COG	Congo	5,1	4,9	5,0	4,9	4,9	5,0	5,2	5,4	5,5	5,5	5,6	5,6	5,6	5,6	5,6	5,7	5,7
COL	Colombia	5,2	5,3	5,4	5,5	5,4	5,5	5,6	5,7	5,8	5,8	5,8	5,9	5,8	5,9	5,9	5,8	5,8
COM	Comoras	7,9	7,9	8,0	8,0	8,0	8,1	8,3	8,3	8,4	8,4	8,5	8,5	8,5	8,6	8,6	8,6	8,6
CPV	Cabo Verde	3,0	3,3	2,9	3,2	3,1	3,4	3,3	3,5	3,5	3,2	3,3	3,4	3,5	3,3	3,2	3,6	3,5
CRI	Costa Rica	3,8	3,5	3,6	3,5	3,6	3,8	3,9	4,1	4,1	4,2	4,1	4,0	4,2	4,3	4,4	4,4	4,5
CUB	Cuba	7,4	7,5	7,5	7,5	7,5	7,5	7,6	7,7	7,8	7,8	7,8	7,8	7,8	7,9	7,9	8,0	8,0
DJI	Djibouti	5,9	6,0	5,9	5,9	5,9	6,0	6,1	6,0	6,0	6,0	6,0	5,9	5,9	6,0	6,0	6,1	6,1
DMA	Dominica	3,4	3,3	3,1	3,0	3,2	3,4	3,9	3,7	3,7	3,9	4,0	4,2	3,9	4,0	4,0	4,2	4,1
DOM	República Dominicana	4,1	4,4	4,1	4,2	3,9	4,0	4,2	4,2	4,3	4,2	4,4	4,3	4,2	4,3	4,3	4,3	4,4
DZA	Argelia	7,3	7,3	7,3	7,3	7,4	7,5	7,5	7,6	7,7	7,7	7,8	7,7	7,8	7,8	7,8	7,8	7,8

Anexo 2: Índice de diversificación de los productos del SA

Code	Country Name	1998	1999	2000	2001	2002	2003	2004	2005	2006	2007	2008	2009	2010	2011	2012	2013	2014
ECU	Ecuador	6,0	6,1	6,0	6,2	6,3	6,3	6,4	6,4	6,4	6,5	6,6	6,4	6,5	6,4	6,3	6,4	6,4
EGY	Egipto	7,0	7,0	7,1	7,0	7,0	7,1	7,2	7,3	7,3	7,3	7,3	7,3	7,4	7,4	7,4	7,5	7,6
ETH	Etiopía	11,8	11,8	11,8	11,8	11,8	11,8	11,8	11,9	11,9	11,9	11,8	11,8	11,9	11,9	11,9	11,9	11,9
EU	Unión Europea (27)	8,1	8,0	8,1	8,1	8,1	8,2	8,3	8,5	8,5	8,6	8,5	8,5	8,6	8,8	8,8	8,8	8,9
FJI	Fiji	5,3	5,3	5,4	5,6	5,4	5,6	5,8	5,9	6,0	6,1	6,2	6,2	6,2	6,4	6,4	6,5	6,6
GAB	Gabón	6,2	6,3	6,3	6,2	6,1	6,1	6,2	6,2	6,1	6,2	6,1	6,1	6,1	6,2	6,2	6,3	6,2
GEO	Georgia	5,1	5,2	5,3	5,4	5,5	5,6	5,7	5,5	5,6	5,5	5,6	5,6	5,5	5,6	5,7	5,7	5,7
GHA	Ghana	5,7	5,7	5,8	5,9	5,8	5,9	6,0	6,2	6,2	6,2	6,3	6,3	6,4	6,4	6,5	6,6	6,6
GIN	Guinea	6,3	6,3	6,3	6,3	6,4	6,5	6,6	6,6	6,7	6,7	6,7	6,7	6,7	6,9	6,9	7,0	7,0
GMB	Gambia	4,9	5,0	5,1	5,1	5,1	5,2	5,3	5,3	5,3	5,3	5,3	5,1	5,2	5,2	5,1	5,0	5,1
GNB	Guinea-Bissau	4,4	4,2	4,1	3,9	3,7	3,6	4,0	3,6	3,6	3,8	4,0	3,8	4,1	4,0	4,1	4,1	4,2
GNQ	Guinea Ecuatorial	3,7	3,6	3,5	3,4	3,7	3,9	4,4	3,3	3,6	3,0	3,2	3,0	2,9	3,6	3,4	2,9	3,3
GRD	Granada	4,2	4,2	4,2	4,4	4,3	4,5	4,6	4,7	4,6	4,8	4,7	4,7	4,8	4,9	4,7	4,8	4,8
GTM	Guatemala	4,0	4,1	4,0	4,1	3,9	3,8	4,1	3,5	3,1	3,3	3,3	3,0	3,2	3,4	3,0	3,5	3,6
GUY	Guyana	7,2	7,2	7,2	7,2	7,3	7,3	7,4	7,5	7,5	7,5	7,5	7,5	7,5	7,6	7,6	7,7	7,7
HKG	Hong Kong, China	5,3	5,3	5,4	5,4	5,4	5,4	5,4	5,4	5,4	5,4	5,5	5,4	5,5	5,4	5,4	5,3	5,4
HND	Honduras	10,1	10,1	10,1	10,1	10,0	10,0	10,1	10,1	10,1	10,1	10,1	10,0	10,1	10,1	10,1	10,1	10,1
HTI	Haití	6,8	6,8	6,8	6,8	6,9	6,9	7,0	7,0	7,0	7,1	7,1	7,1	7,2	7,2	7,2	7,3	7,4
IDN	Indonesia	5,9	5,9	5,8	5,8	5,7	5,8	5,7	5,7	5,6	5,6	5,6	5,6	5,6	5,7	5,8	5,9	5,9
IND	India	9,7	9,7	9,8	9,8	9,8	9,8	9,9	10,0	10,0	10,0	10,0	10,0	10,1	10,2	10,2	10,2	10,2
IRN	Irán	9,9	9,9	10,0	10,0	10,1	10,2	10,3	10,4	10,5	10,6	10,6	10,6	10,7	10,8	10,9	10,9	10,9
IRQ	Iraq	7,2	7,3	7,4	7,4	7,5	7,6	7,7	7,8	7,8	7,9	7,9	7,8	7,9	7,9	7,9	7,8	7,7
ISL	Islandia	3,4	3,6	3,9	3,5	3,6	3,8	4,6	4,8	4,8	4,9	5,1	5,0	5,0	5,2	5,3	5,5	5,6
ISR	Israel	6,8	6,8	6,9	6,9	6,9	7,0	7,0	7,1	7,1	7,1	7,2	7,1	7,2	7,2	7,2	7,3	7,3
JAM	Jamaica	9,3	9,4	9,4	9,4	9,4	9,4	9,5	9,6	9,6	9,6	9,7	9,7	9,7	9,7	9,8	9,8	9,8
JOR	Jordania	6,5	6,4	6,3	6,2	6,2	6,3	6,3	6,3	6,3	6,2	6,2	6,1	6,1	6,2	6,1	6,2	6,2
JPN	Japón	6,6	6,7	6,7	6,8	6,9	7,0	7,2	7,3	7,4	7,4	7,1	7,1	7,4	7,4	7,6	7,6	7,7
KAZ	Kazajstán	11,1	11,1	11,1	11,0	11,0	11,0	11,1	11,1	11,1	11,1	11,1	11,1	11,1	11,1	11,2	11,1	11,1
KEN	Kenya	7,5	7,2	7,2	7,2	7,1	7,2	7,3	7,4	7,5	7,6	7,6	7,5	7,0	7,0	7,4	7,6	7,8
KGZ	República Kirguisa	6,6	6,6	6,6	6,6	6,7	6,7	6,9	6,9	7,0	7,0	7,0	7,0	7,1	7,1	7,1	7,2	7,3
KHM	Camboya	5,9	5,5	5,6	5,4	5,4	5,7	5,9	5,9	5,9	6,0	6,2	6,1	6,2	6,2	6,1	5,8	5,7
KNA	Saint Kitts y Nevis	6,0	6,3	6,4	6,5	6,6	6,7	6,8	6,9	7,0	7,1	7,3	7,4	7,5	7,7	7,9	8,1	8,2
KOR	Corea, República de	4,1	4,1	4,1	4,0	4,0	3,9	4,0	4,1	4,2	4,4	4,3	4,2	4,3	4,5	4,6	4,6	4,5
KWT	Kuwait, Estado de	10,5	10,6	10,6	10,6	10,6	10,7	10,7	10,8	10,8	10,8	10,8	10,8	10,9	10,9	11,0	11,0	11,0
LAO	República Democrática Popular Lao	6,4	6,5	6,5	6,6	6,6	6,6	6,8	6,8	6,8	6,9	6,6	6,6	6,7	6,9	7,0	7,0	7,0
LBN	República Libanesa	5,4	5,4	5,4	5,5	5,5	5,5	5,6	5,7	5,8	5,9	6,0	6,1	6,2	6,3	6,3	6,4	6,5
LBR	Liberia, República de	6,8	6,8	6,8	6,9	7,0	7,1	7,2	7,4	7,5	7,6	7,4	7,3	7,5	7,6	7,7	7,8	7,7
LBY	Libia	4,1	4,4	4,7	4,5	4,6	4,6	4,4	4,6	4,7	4,5	4,8	4,8	4,9	5,1	5,2	5,2	5,0
LCA	Santa Lucía	5,6	5,4	5,5	5,6	5,6	5,8	5,8	5,9	5,9	5,9	5,9	5,9	6,0	5,9	5,6	5,8	5,9

Descargar los datos:
www.wto.org/estadisticas

Anexo 2: Índice de diversificación de los productos del SA

Code	Country Name	1998	1999	2000	2001	2002	2003	2004	2005	2006	2007	2008	2009	2010	2011	2012	2013	2014
LKA	Sri Lanka	4,6	4,5	4,4	4,4	4,3	4,3	4,2	4,1	4,1	4,2	4,0	4,0	3,9	4,0	4,0	4,1	3,9
LSO	Lesotho	8,0	8,0	8,0	8,0	8,0	8,1	8,2	8,3	8,3	8,4	8,4	8,4	8,4	8,6	8,6	8,6	8,7
MAC	Macao, China			3,4	4,3	4,8	4,9	4,9	5,0	5,0	5,1	5,1	5,0	5,2	5,2	5,2	5,0	5,1
MAR	Marruecos	7,3	7,2	7,3	7,3	7,3	7,4	7,5	7,4	7,3	7,3	7,3	7,1	6,9	6,8	6,7	6,7	6,5
MDA	Moldova, República de	7,9	8,0	8,0	8,1	8,1	8,2	8,3	8,3	8,4	8,5	8,6	8,5	8,6	8,6	8,7	8,7	8,8
MDG	Madagascar	6,9	6,8	6,9	6,9	6,8	6,9	7,0	7,1	7,1	7,2	7,3	7,2	7,3	7,4	7,4	7,5	7,5
MDV	Maldivas	6,4	6,5	6,5	6,6	6,5	6,6	6,7	6,7	6,8	6,8	6,9	6,9	6,9	7,0	7,0	7,1	7,2
MEX	México	4,1	4,3	4,8	4,8	4,9	4,6	4,3	4,1	4,0	4,1	4,2	4,1	4,0	4,2	4,1	4,2	4,5
MKD	ex República Yugoslava de Macedonia	9,7	9,7	9,7	9,7	9,7	9,7	9,8	9,9	9,9	10,0	10,0	10,0	10,1	10,2	10,2	10,3	10,3
MLI	Malí	7,2	7,2	7,1	7,0	6,9	6,9	7,1	7,2	7,3	7,4	7,4	7,5	7,5	7,6	7,5	7,6	7,7
MMR	Myanmar	4,8	4,7	4,9	5,0	4,6	4,8	4,8	4,9	5,1	5,0	4,9	4,8	4,9	4,9	4,9	4,9	4,9
MNE	Montenegro	6,6	6,7	6,9	7,0	7,0	7,0	6,9	6,9	6,9	7,0	7,1	7,1	7,1	7,3	7,3	7,3	7,5
MNG	Mongolia									4,3	4,8	5,2	5,3	5,4	5,4	5,5	5,5	5,5
MOZ	Mozambique	5,5	5,5	5,7	5,8	5,8	5,9	6,1	6,2	6,0	6,1	5,9	5,7	5,8	5,8	5,9	5,8	5,8
MRT	Mauritania	5,7	5,7	5,8	5,6	5,4	5,4	5,5	5,6	5,7	5,9	5,9	6,0	6,0	6,2	6,3	6,4	6,4
MUS	Mauricio	4,9	5,1	5,1	5,0	5,0	5,1	5,2	5,1	5,2	5,2	5,2	5,0	5,0	5,2	5,2	5,3	5,5
MWI	Malawi	6,8	6,8	6,8	6,8	6,8	6,8	6,9	6,9	7,0	7,0	7,1	7,0	7,1	7,2	7,2	7,3	7,3
MYS	Malasia	5,7	5,7	5,7	5,5	5,5	5,6	5,6	5,7	5,6	5,7	5,7	5,8	5,6	5,6	5,5	5,5	5,6
NAM	Namibia	9,7	9,7	9,8	9,8	9,8	9,9	10,0	10,1	10,1	10,1	10,2	10,2	10,2	10,3	10,3	10,3	10,3
NER	Níger			4,5	5,0	5,4	5,5	5,6	5,8	5,8	5,8	5,8	5,7	5,7	5,8	5,7	6,0	5,9
NGA	Nigeria	3,6	3,7	3,9	3,7	3,7	3,9	4,0	3,7	4,1	4,1	4,2	3,7	3,8	4,0	4,0	4,2	4,2
NIC	Nicaragua	6,5	6,4	6,4	6,3	6,3	6,5	6,6	6,6	6,6	6,7	6,8	6,8	6,9	6,9	7,0	6,9	6,9
NOR	Noruega	5,8	5,8	5,9	6,0	6,0	6,1	6,2	6,3	6,4	6,4	6,5	6,5	6,5	6,6	6,7	6,7	6,8
NPL	Nepal	9,3	9,3	9,3	9,3	9,3	9,4	9,4	9,4	9,5	9,5	9,6	9,6	9,6	9,6	9,6	9,6	9,6
NZL	Nueva Zelandia	6,3	6,4	6,6	6,7	6,7	6,8	6,9	6,9	6,9	6,9	7,0	6,9	6,9	7,0	6,8	6,9	6,9
OMN	Omán	9,0	9,0	9,0	9,0	9,0	9,1	9,2	9,2	9,2	9,2	9,2	9,2	9,2	9,3	9,3	9,3	9,3
PAK	Pakistán	6,5	6,5	6,6	6,6	6,7	6,7	6,9	6,9	6,8	6,9	6,7	6,7	6,9	7,1	7,2	7,2	7,3
PAN	Panamá	8,4	8,4	8,4	8,4	8,4	8,5	8,6	8,7	8,8	8,8	8,8	8,8	8,9	8,9	9,0	9,0	9,0
PER	Perú	6,5	6,5	6,4	6,4	6,4	6,3	6,4	6,5	6,6	6,5	6,7	6,6	6,6	6,7	6,7	6,7	6,8
PHL	Filipinas	7,7	7,7	7,7	7,7	7,8	7,8	8,0	8,1	8,2	8,2	8,3	8,3	8,3	8,4	8,5	8,5	8,6
PNG	Papua Nueva Guinea	9,0	9,0	9,1	9,1	9,1	9,2	9,3	9,3	9,3	9,3	9,4	9,3	9,4	9,5	9,5	9,5	9,5
PRY	Paraguay	5,7	5,6	5,6	5,7	5,7	5,8	5,9	6,0	6,0	6,0	6,1	6,2	6,1	6,3	6,2	6,1	6,1
QAT	Qatar	6,5	6,4	6,4	6,4	6,2	6,4	6,5	6,6	6,7	6,8	6,9	6,9	6,9	7,0	6,9	7,0	7,0
RUS	Federación de Rusia	5,9	6,0	6,1	6,1	6,1	6,2	6,2	6,3	6,4	6,4	6,5	6,5	6,7	7,0	7,0	7,0	7,0
RWA	Rwanda	9,2	9,2	9,2	9,2	9,2	9,2	9,3	9,3	9,4	9,3	9,3	9,3	9,3	9,4	9,4	9,4	9,4
SAU	Arabia Saudita, Reino de la	3,9	3,7	3,9	3,6	3,7	3,5	3,7	3,7	3,7	3,9	4,0	3,9	4,0	4,2	4,4	4,5	4,6
SDN	Sudán	7,7	7,7	7,8	7,8	7,8	7,8	7,8	7,9	8,0	8,1	8,1	8,1	8,2	8,3	8,4	8,3	8,4
SEN	Senegal	5,6	5,5	5,5	5,6	5,5	5,6	5,7	5,5	5,5	5,6	5,6	5,6	5,6	5,8			
SGP	Singapur	5,6	5,6	5,7	5,7	5,7	5,8	5,9	5,8	5,9	6,0	6,0	5,9	6,0	6,1	6,1	6,2	6,3
SLB	Islas Salomón	9,8	9,8	9,9	9,8	9,8	9,9	9,9	10,0	10,0	10,0	10,1	10,1	10,1	10,2	10,2	10,2	10,2
SLE	Sierra Leona	4,6	4,4	4,3	4,1	4,0	4,0	4,0	4,0	4,3	4,3	4,2	4,1	4,2	4,3	4,3	4,5	4,7
SLV	El Salvador	4,5	4,4	4,5	4,4	4,7	4,6	4,6	4,1	4,4	4,8	4,9	5,0	5,1	5,0	5,1	5,0	5,0

Anexo 2: Índice de diversificación de los productos del SA

Code	Country Name	1998	1999	2000	2001	2002	2003	2004	2005	2006	2007	2008	2009	2010	2011	2012	2013	2014
SRB	Serbia	6,7	6,6	6,7	6,7	6,8	6,8	6,9	6,9	7,0	6,9	7,0	7,0	7,0	7,1	7,1	7,2	7,2
STP	Santo Tomé y Príncipe	7,6	7,5	7,5	7,5	7,7	7,8	8,0	8,0	8,1	8,2	8,3	8,3	8,3	8,4	8,5	8,6	8,7
SUR	Suriname	2,7	3,2	3,4	3,5	2,7	2,3	2,7	2,9	2,6	2,7	2,1	2,4	2,8	2,6	2,4	1,9	2,2
SWZ	Swazilandia	5,0	5,0	4,9	4,8	4,9	4,8	5,0	5,0	5,1	5,3	5,2	5,3	5,3	5,5	5,4	5,5	5,7
SYC	Seychelles	1,1	1,1	4,8	5,3	5,8	5,9	6,1	6,1	6,2	6,1	6,1	6,1	6,0	5,9	5,9	5,9	5,9
SYR	República Árabe Siria	4,1	4,1	4,2	4,3	4,5	4,7	4,8	4,8	4,9	4,5	4,6	4,6	4,7	4,8	4,6	4,9	5,0
TCD	Chad	6,9	7,0	7,0	7,2	7,3	7,3	7,4	7,4	7,4	7,5	7,4	7,4	7,6	7,8	7,5	7,0	6,5
CHT	Taipei Chino	3,3	3,4	3,4	3,4	3,2	3,6	3,7	3,9	3,7	3,8	3,8	4,3	4,1	4,0	3,9	4,2	4,3
TGO	Togo	4,8	4,8	4,9	5,1	5,1	5,3	5,3	5,3	5,4	5,2	5,3	5,0	5,0	5,2	5,2	5,3	5,4
THA	Tailandia	9,8	9,9	9,9	10,0	10,0	10,1	10,2	10,3	10,3	10,4	10,4	10,4	10,5	10,5	10,6	10,6	10,6
TJK	Tayikistán	5,5	5,4	5,4	5,3	5,3	5,5	5,5	5,4	5,5	5,4	5,5	5,4	5,4	5,4	5,3	5,2	5,1
TON	Tonga	2,9	3,4	3,4	3,6	3,8	3,8	3,7	3,5	3,7	3,6	3,7	3,7	3,1	3,3	2,9	3,3	3,6
TTO	Trinidad y Tabago	6,3	6,3	6,1	6,1	6,1	6,1	6,2	6,2	6,2	6,2	6,3	6,2	6,2	6,2	6,3	6,3	6,3
TUN	Túnez	7,7	7,7	7,8	7,9	8,0	8,1	8,2	8,2	8,3	8,4	8,4	8,4	8,5	8,6	8,6	8,7	8,7
TUR	Turquía	9,3	9,4	9,4	9,5	9,5	9,6	9,8	9,8	9,9	10,0	10,0	10,0	10,1	10,2	10,3	10,4	10,4
TZA	Tanzanía	6,0	6,0	6,0	6,1	6,0	6,2	6,3	6,4	6,4	6,4	6,5	6,6	6,5	6,6	6,7	6,7	6,8
UGA	Uganda	4,8	4,9	5,1	5,2	5,2	5,3	5,4	5,4	5,4	5,4	5,6	5,7	5,7	5,8	5,8	5,8	6,0
UKR	Ucrania	8,9	8,8	8,8	8,8	8,8	8,9	9,0	9,1	9,2	9,2	9,2	9,2	9,2	9,3	9,3	9,3	9,3
URY	Uruguay	7,9	7,8	7,8	7,7	7,5	7,6	7,7	7,9	7,9	7,9	8,0	7,9	7,9	8,0	7,9	7,9	7,9
USA	Estados Unidos de América	11,6	11,5	11,5	11,5	11,5	11,5	11,5	11,5	11,6	11,6	11,5	11,5	11,6	11,6	11,6	11,6	11,6
UZB	Uzbekistán	6,7	6,6	6,7	6,7	6,6	6,7	6,7	6,8	6,8	6,9	6,9	6,9	7,0	7,0	7,0	7,0	6,9
VCT	San Vicente y las Granadinas	4,4	4,1	4,1	4,1	4,0	3,7	3,8	3,8	3,8	3,6	3,5	3,6	3,3	3,6	3,6	3,7	3,5
VEN	Venezuela, República Bolivariana de	7,7	7,7	7,6	7,6	7,5	7,5	7,6	7,7	7,6	7,6	7,4	7,2	7,1	7,0	6,8	6,7	6,6
VNM	Viet Nam	8,3	8,4	8,5	8,6	8,8	8,9	9,1	9,2	9,3	9,4	9,6	9,7	9,8	9,9	10,0	10,1	10,2
VUT	Vanuatu	3,8	3,9	4,0	3,9	3,7	3,7	3,9	4,1	4,2	4,2	4,3	4,2	4,3	4,5	4,2	4,1	4,4
WSM	Samoa	3,5	3,6	3,3	3,2	3,2	3,4	3,6	3,7	3,5	3,6	3,8	3,8	3,9	3,8	3,4	3,5	3,9
YEM	Yemen	5,4	5,4	5,6	5,6	5,7	5,7	5,8	6,0	6,0	6,0	5,8	5,6	5,9	6,0	6,0	6,0	5,9
ZAF	Sudáfrica	9,1	9,2	9,2	9,2	9,2	9,3	9,4	9,4	9,4	9,4	9,5	9,4	9,4	9,5	9,5	9,5	9,5
ZMB	Zambia	5,9	5,8	5,8	5,6	5,6	5,6	5,7	5,6	5,7	5,8	5,9	5,9	5,9	6,0	6,0	6,1	6,2
ZWE	Zimbabwe	7,1	7,1	7,1	7,0	6,8	6,8	6,8	6,7	6,7	6,7	6,5	6,4	6,4	6,4	6,4	6,5	6,5

Descargar los datos:
www.wto.org/estadisticas

V. Anexos

A. Fuentes de los datos 238

B. Preguntas frecuentes 243

A. Fuentes de los datos

Los datos reunidos se han obtenido de las bases de datos respectivas de las tres organizaciones, es decir, la Base de Datos de Listas Arancelarias Refundidas (LAR) y la Base Integrada de Datos (BID) de la OMC, las bases de datos MAcMap y TradeMap del ITC y la base de datos TRAINS de la UNCTAD. El objetivo ha sido utilizar la información disponible más reciente sobre los distintos países o territorios aduaneros. Para las tablas recapitulativas y la parte A de las tablas por país sólo se han tenido en cuenta los aranceles aplicados correspondientes a los años 2016 ó 2015, y las importaciones de 2015 ó 2014. La fecha límite para la inclusión de nueva información en la publicación fue el 1 de mayo de 2017.

Para calcular el margen de preferencia y el acceso libre de derechos en las tablas de los países de la parte B se han tenido en cuenta más de 300 acuerdos comerciales. Algunos acuerdos comerciales actualmente en vigor no se han incluido por una o varias de las razones siguientes: 1) el acuerdo – o la información adicional al mismo – no se obtuvo a tiempo para la publicación (o el documento resultó inservible); 2) los datos presentaban algunos problemas, como por ejemplo la falta de códigos de productos, o la no correspondencia de los códigos de productos del acuerdo con los códigos de productos de los aranceles NMF del país; 3) el acuerdo entró en vigor con posterioridad a la introducción del país en la base de datos Market Access Map (en tales casos, los acuerdos se incluirán en la siguiente actualización de la base de datos).

Para obtener una información más detallada sobre el contenido íntegro de cada una de las bases de datos, el lector puede consultar los respectivos sitios Web o documentos:

ITC	MAcMap	www.macmap.org
ITC	TradeMap	www.trademap.org
UNCTAD	TRAINS	www.unctad.org/trains wits.worldbank.org
Naciones Unidas	COMTRADE	comtrade.un.org
OMC	LAR	tdf.wto.org or tao.wto.org
OMC	BID	tdf.wto.org or tao.wto.org

Para obtener información sobre los ACR notificados a la OMC, véase también el sitio Web: rtais.wto.org

Table A1. Disponibilidad de datos

Pais ó territorio aduanero	Aranceles			Importaciones (Año mas reciente, 2015 ó 2014)[2]		
	Consolidados	NMF aplicados y preferencias (Año mas reciente, 2016 ó 2015)[2]		Datos de lineas arancelarias		Nivel de 6 digitos del SA
		OMC	ITC/UNCTAD	OMC	ITC	COMTRADE
Afganistán	X					
Albania	X	2016	2016			2015
Angola	X	2015	2016		2015	
Antigua y Barbuda	X		2016	2014		2015
Arabia Saudita, Reino de la	X	2015	2015	2014		2015
Argelia		2016	2016		2015	
Argentina	X	2016	2016	2015		
Armenia	X		2016		2015	
Australia	X	2016	2016	2015		
Azerbaiyán			2015			2015
Bahamas			2016		2015	
Bahrein, Reino de	X		2016		2015	
Bangladesh	X		2016			2015
Barbados	X					
Belarús			2016			2015
Belice	X	2016	2016	2015		
Benin	X	2016	2016	2015		
Bhután			2015			
Bolivia, Estado Plurinacional de	X	2016	2016	2015		2015
Bosnia y Herzegovina			2016			2015
Botswana	X	2016	2016	2015		
Brasil	X	2016	2016	2015		
Brunei Darussalam	X	2016	2016	2015		
Burkina Faso	X	2016	2016			2015
Burundi	X	2016	2016	2015		2015
Cabo Verde	X	2015	2015	2015		
Camboya	X	2016	2016		2015	
Camerún	X					
Canadá	X	2016	2016	2015		
Chad	X		2016			
Chile	X	2016	2016	2015		
China	X	2015	2016	2015		
Colombia	X	2016	2016	2015		
Comoras			2015			
Congo	X		2015		2014	
Corea, República de	X	2016	2016	2015		
Costa Rica	X	2016	2016	2015		
Côte d'Ivoire	X	2016	2016	2014		2015
Cuba	X	2016	2016	2014		
Djibouti	X					
Dominica	X	2015	2016			
Ecuador	X		2016		2015	
Egipto	X	2016	2016	2015		

Table A1. Disponibilidad de datos

Pais ó territorio aduanero	Aranceles			Importaciones (Año mas reciente, 2015 ó 2014)[2]		
	Consolidados	NMF aplicados y preferencias (Año mas reciente, 2016 ó 2015)[2]		Datos de lineas arancelarias		Nivel de 6 digitos del SA
		OMC	ITC/UNCTAD	OMC	ITC	COMTRADE
El Salvador	X	2015	2015	2014		2015
Emiratos Árabes Unidos	X	2015	2016			2015
Estados Unidos de América	X	2016	2016	2015		
Etiopía			2015		2015	
Ex República Yugoslava de Macedonia	X	2016	2016		2015	
Federación de Rusia	X	2016	2016		2015	
Fiji	X	2015	2015	2015		
Filipinas	X	2016	2016	2015		
Gabón	X		2016			
Gambia	X					
Georgia	X	2016	2016	2015		
Ghana	X		2016			
Granada	X		2016			
Guatemala	X		2015	2014		2015
Guinea	X					
Guinea-Bissau	X					
Guyana	X		2016		2015	
Haití	X	2016	2016	2014		
Honduras	X		2015		2015	
Hong Kong, China	X	2016	2016	2015		
India	X	2016	2016	2015		
Indonesia	X	2016	2016	2015		
Islandia	X	2016	2016		2015	
Islas Cook			2016			
Islas Salomón	X		2016			2015
Israel	X	2016	2016	2015		
Jamaica	X	2016	2016	2015		
Japón	X	2016	2016	2015		
Jordania	X	2016	2016	2015		2015
Kazajstán	X	2016	2016	2015		
Kenya	X	2016	2016		2014	
Kuwait, Estado de	X		2016		2015	
Lesotho	X	2016	2016		2014	
República Libanesa			2016		2014	
Liberia	X					
Macao, China	X	2016	2016	2015		
Madagascar	X	2016	2016		2015	
Malasia	X	2016	2016			2015
Malawi	X	2015	2016	2015		
Maldivas	X					
Malí	X	2016	2016			
Marruecos	X	2016	2016		2015	
Mauricio	X	2016	2016	2015		

Table A1. Disponibilidad de datos

Pais ó territorio aduanero	Aranceles			Importaciones (Año mas reciente, 2015 ó 2014)[2]		
	Consolidados	NMF aplicados y preferencias (Año mas reciente, 2016 ó 2015)[2]		Datos de lineas arancelarias		Nivel de 6 digitos del SA
		OMC	ITC/UNCTAD	OMC	ITC	COMTRADE
Mauritania	X		2015	2014		
México	X	2016	2016	2015		
Moldova, República de	X	2016	2016	2015		
Mongolia	X	2016	2016	2015		
Montenegro	X	2016	2016	2015		
Mozambique	X	2016	2016	2014		2015
Myanmar	X		2015			
Namibia	X	2016	2016	2014		2015
Nauru			2016			
Nepal	X	2016	2016	2015		
Nicaragua	X	2016	2016	2015	2015	
Níger	X	2016	2016	2015		
Nigeria	X		2016	2014		
Noruega	X	2016	2016	2015		
Nueva Zelandia	X	2016	2016	2015		
Omán	X		2016		2015	
Pakistán	X	2016	2016	2015		
Palau			2016		2015	
Panamá	X	2015	2015	2015		
Papua Nueva Guinea	X					
Paraguay	X	2016	2016	2014		2015
Perú	X	2015		2015		
Qatar	X	2016	2016	2014	2015	
República Centroafricana	X		2016		2015	
República Democrática del Congo	X	2015	2015			
República Democrática Popular Lao	X		2016			
República Dominicana	X	2016	2016	2015		2015
República Kirguisa	X		2016	2014		2015
Rwanda	X	2016	2016	2015		
Saint Kitts y Nevis	X		2016			
Samoa	X		2016	2014	2015	
San Vicente y las Granadinas	X		2016			2015
Santa Lucía	X	2015	2016		2014	
Santo Tomé y Príncipe			2016			2015
Senegal	X	2016	2016	2015		
Serbia			2016		2015	
Seychelles	X	2016	2016	2015		
Sierra Leona	X					
Singapur	X	2016	2016	2015		
Sri Lanka	X	2015	2015	2015		2015
Sudáfrica	X	2016	2016	2015		
Suiza	X	2016	2016	2015		
Suriname	X					

Table A1. Disponibilidad de datos

Pais ó territorio aduanero	Aranceles			Importaciones (Año mas reciente, 2015 ó 2014)[2]		
	Consolidados	NMF aplicados y preferencias (Año mas reciente, 2016 ó 2015)[2]		Datos de lineas arancelarias		Nivel de 6 digitos del SA
		OMC	ITC/UNCTAD	OMC	ITC	COMTRADE
Swazilandia	X	2016	2016		2015	
Tailandia	X	2015	2015	2014		2015
Taipei Chino	X	2016	2016	2015		
Tanzanía	X	2016	2016			2015
Tayikistán	X		2016			
Timor-Leste			2016			
Togo	X	2016	2016	2015		
Tonga	X	2016	2016	2015		
Trinidad y Tabago	X					
Túnez	X	2016	2016		2015	
Turquía	X	2015	2016		2015	
Ucrania	X	2016	2016	2015		
Uganda	X	2016	2016	2015		
Unión Europea	X	2016	2016	2015		
Uruguay	X		2016		2015	
Uzbekistán			2015			
Vanuatu	X		2016			
Venezuela, República Bolivariana de	X	2015	2016			
Viet Nam	X	2016	2016			2015
Yemen	X	2016	2016		2015	
Zambia	X	2016	2016	2015		
Zimbabwe	X	2016	2016	2015		

2. En el case de algunos países, los datos correspondientes al país y al periodo que figuran en el cuadro no han podido utilizarse por estar incompletos, ser incompatibles o, tratándose de estadísticas sobre importaciones, carecer de la correspondiente información arancelaria

B. Preguntas frecuentes

¿Cómo se seleccionan los países que se han de incluir en la publicación?

En cada edición incluimos siempre a todos los Miembros de la OMC. Figura también una serie de países o territorios sobre los cuales disponemos de datos relativos a los aranceles aplicados durante los años de referencia y que varían de un año a otro, en función de la disponibilidad de esos datos.

¿Por qué no figuran los aranceles NMF aplicados de algunos Miembros de la OMC?

A diferencia de los datos relativos a los aranceles consolidados, que proceden de documentos jurídicos de la OMC, la información publicada sobre los aranceles aplicados se basa en las notificaciones del Miembro a la OMC o en la base de datos arancelaria del ITC o de la UNCTAD, las dos instituciones que colaboran con la OMC en esta publicación. En cada edición de *Perfiles arancelarios en el mundo* fijamos dos años de referencia para los aranceles NMF aplicados, normalmente los más recientes. Por ejemplo, en la edición de 2017 los datos sobre los aranceles aplicados corresponden a 2016 o, en su defecto, a 2015. Si ninguna de las tres instituciones dispone de datos sobre esos años en sus bases de datos arancelarias, no se incluyen estadísticas sobre aranceles aplicados.

¿Por qué no hay estadísticas sobre la cobertura de las consolidaciones de productos agrícolas?

En principio, durante las negociaciones arancelarias de la Ronda Uruguay, todos los Miembros consolidaron todas sus líneas arancelarias de productos agrícolas, de modo que se supone que la cobertura de las consolidaciones de productos agrícolas es del 100%.

¿Cómo se calculan los promedios arancelarios cuando hay aranceles no *ad valorem*?

Cuando aparece un derecho no *ad valorem* en la lista de un país, el derecho se convierte, en la medida de lo posible, en su equivalente *ad valorem* (EAV). En lo que respecta a la metodología empleada para calcular el EAV, les rogamos que se remitan al Anexo Técnico B de la edición de *Perfiles arancelarios en el mundo* de 2006. No obstante, cabe señalar que algunos derechos no *ad valorem* son demasiado complejos y el cálculo del EAV requiere datos adicionales difíciles de obtener (por ejemplo, el derecho expresado como "9 + EA max 18,7 + AD S/Z"). En tal caso, no se incluyen en el cálculo de los indicadores del arancel.

¿Por qué el promedio del arancel aplicado es más alto que el promedio del arancel consolidado? (o, análogamente, ¿por qué el arancel máximo aplicado supera al arancel consolidado máximo?)

Un arancel consolidado inferior al arancel aplicado supone en principio una violación de la consolidación. Sin embargo, no siempre es así. A continuación se presentan casos en los que, si bien los aranceles aplicados superan a los correspondientes aranceles consolidados, no hay violación de la consolidación.

- La cobertura de la consolidación es inferior al 100% y los derechos aplicados a líneas arancelarias sin consolidar son altos y repercuten por consiguiente en el arancel medio y en el arancel máximo. Obsérvese que el promedio de los aranceles consolidados se establece exclusivamente a partir de las líneas arancelarias consolidadas. El promedio del arancel aplicado se basa en la totalidad de la lista arancelaria, conforme a una determinada versión de la nomenclatura del Sistema Armonizado (SA). Algunos Miembros de la OMC que se adhirieron durante la Ronda Uruguay no habían consolidado íntegramente toda su lista arancelaria.
- El Miembro de la OMC se ha adherido recientemente y todavía no se han aplicado plenamente las concesiones. Dado que las estadísticas de los derechos consolidados recogidas en Perfiles arancelarios en el mundo se refieren a los derechos consolidados finales al término del período de aplicación, es posible que los derechos aplicados sigan siendo superiores a los derechos consolidados.
- Las listas de aranceles consolidados y aplicados se establecen conforme a diferentes versiones del SA. Para cada Miembro de la OMC, la publicación utiliza los datos arancelarios consolidados aprobados o certificados en la versión más reciente del SA. Por ejemplo, un Miembro incorporado durante la Ronda Uruguay tendrá su lista original de aranceles consolidados en la versión del SA de 1992. En cambio, el arancel aplicado figura en la versión del SA utilizada por el Miembro, que en la práctica suele ser la versión más reciente (por ejemplo, el SA de 2012). Para ajustar mejor la información sobre los aranceles consolidados a la de los aranceles aplicados, la lista de concesiones se transpone o adapta regularmente a las nuevas versiones del SA. Sin embargo, todos los demás Miembros deben aprobar la nueva lista para asegurarse de que no se haya producido ningún cambio en las concesiones durante la transposición. Este proceso de certificación de la lista en una versión más reciente del SA suele tomar mucho tiempo. Por eso lo más frecuente es que la lista de aranceles consolidados figure en una versión del SA anterior a la utilizada para los aranceles aplicados. Se supone que las diferencias entre las versiones del SA no han de modificar los compromisos de los Miembros, pero pueden incidir en las estadísticas agregadas, ya que el desglose de las subpartidas difiere de una versión a otra.

- El desglose de las líneas arancelarias nacionales difiere a veces entre la lista de aranceles consolidados y la de aranceles aplicados, incluso en una misma versión del SA, lo que puede incidir en los promedios calculados. En el sencillo ejemplo que se ofrece a continuación, la lista de aranceles aplicados es más detallada que la de aranceles consolidados, por lo que su promedio es superior, pese a no existir violación de la consolidación.

Aranceles consolidados y aranceles aplicados relativos a la subpartida 0810.90 del SA de 2012 (Guayabas, mangos y mangostanes, frescos o secos)

Arancel consolidado			**Arancel aplicado**		
Código	*Designación*	*Derecho (%)*	*Código*	*Designación*	*Derecho (%)*
0810.90.10	Mangos	10	0810.90.11	Mangos, frescos	10
			0810.90.19	Mangos, secos	9
0810.90.90	Guayabas y mangostanes	5	0810.90.90	Guayabas y mangostanes	5
	Promedio	**7,5**		**Promedio**	**8**

- Los equivalentes ad valorem (EAV) pueden afectar a la comparación entre los derechos consolidados y los aplicados cuando los cambios introducidos en la nomenclatura han determinado la utilización de valores unitarios diferentes. En cuanto al método de cálculo de los EAV, consúltese el Anexo Técnico B de la edición de Perfiles arancelarios en el mundo de 2006.
- En el caso de algunos Miembros de la OMC con compromisos relativos a los "demás derechos y cargas", es posible que los datos disponibles sobre aranceles aplicados incluyan los demás derechos y cargas y que éstos no se puedan separar del derecho de importación.

¿Por qué difiere mi cálculo del promedio aritmético de los aranceles de un país del cálculo que figura en *Perfiles arancelarios en el mundo*?

- Si hay derechos no ad valorem, los EAV calculados en Perfiles arancelarios en el mundo puede diferir de los calculados por otras fuentes.
- Los promedios publicados en Perfiles arancelarios en el mundo se calculan en dos fases. En primer lugar, se calcula el promedio de todas las líneas arancelarias nacionales de cada subpartida de 6 dígitos del SA; después se hace la media de todos los promedios de las subpartidas del SA. Se pretende minimizar así la variabilidad causada por los diversos desgloses de las líneas arancelarias nacionales de cada subpartida. Todos los informes elaborados con la misma versión del SA comprenden el mismo número de promedios de las subpartidas (segunda fase) a partir de los cuales se calcula el promedio nacional, sectorial o por grupo de productos.

Si mi país no modificó los tipos arancelarios aplicados respecto al año anterior, ¿por qué ha cambiado el promedio?

- Si hay derechos no *ad valorem,* los EAV calculados pueden haber cambiado porque en cada nueva edición se usan distintos años de referencia.
- Aun sin derechos no *ad valorem* en una lista arancelaria, es posible que el desglose haya variado por alguna razón sin que se haya modificado el tipo arancelario aplicado a cada producto. Véase a continuación el ejemplo de la subpartida 0810.90, cuyo promedio cambió debido a la diferencia en el desglose de las líneas arancelarias.

Año 1 arancel aplicado			**Año 2 arancel aplicado**		
Código	*Designación*	*Derecho (%)*	*Código*	*Designación*	*Derecho (%)*
0810.90.10	Mangos	10	0810.90.11	Mangos, frescos	10
			0810.90.19	Mangos, secos	10
0810.90.90	Guayabas y mangostanes	5	0810.90.90	Guayabas y mangostanes	5
	Promedio	**7,5**		**Promedio**	**8,3**

¿Por qué hay valores máximos que aparecen en cursiva?

Para diferenciar un máximo basado en un arancel *ad valorem* de uno basado en un EAV, cuyo valor varía en función del valor unitario del producto en el período de referencia, el valor máximo basado en un EAV aparece en cursiva.

¿Por qué aparecen los aranceles aplicados del mismo año en dos ediciones consecutivas de *Perfiles arancelarios en el mundo*?

En cada edición de la publicación utilizamos dos años de referencia del arancel NMF aplicado, por lo general los dos más recientes, y seleccionamos el último año sobre el que haya datos disponibles. Siempre se produce un solapamiento de un año entre los años de referencia de dos ediciones consecutivas de la publicación. Por ejemplo, los años de referencia de los aranceles en la edición de 2016 son 2015 y 2014, y en la edición de 2017 son 2016 y 2015. Si al redactar la edición de 2016, disponemos de datos del año 2015 sobre el país X, se utilizan estos datos. Sin embargo, si al preparar la edición de 2017 no hay aún datos de 2016 sobre dicho país en ninguna de nuestras bases de datos, volveremos a utilizar los datos de 2015.

¿Por qué aparecen los aranceles aplicados del mismo año en dos ediciones consecutivas de *Perfiles arancelarios en el mundo* pero con datos estadísticos distintos?

La razón por la cual aparece la información relativa al mismo año en dos ediciones consecutivas de la publicación se explica en la respuesta anterior. La divergencia entre las estadísticas se debe a veces a la presencia de derechos no *ad valorem* en la lista arancelaria. Los EAV pueden variar, ya que en cada edición se calculan con respecto a diferentes años de referencia de las importaciones. También puede ocurrir que el propio autor del informe revise los datos previamente presentados para el año en cuestión.

¿Por qué no coinciden las estadísticas sobre los aranceles consolidados publicadas en *Perfiles arancelarios en el mundo* con las de la edición anterior?

En teoría, los aranceles consolidados no varían salvo que un Miembro renegocie sus compromisos. La respuesta más intuitiva sería que el Miembro ha renegociado parcial o incluso íntegramente sus compromisos a lo largo del año. Sin embargo, puede haber otras razones que expliquen las variaciones de las estadísticas agregadas sin necesidad de que se hayan modificado los compromisos. Una de ellas es la presencia de derechos no *ad valorem* en la lista de aranceles consolidados. En cada edición de la publicación se utilizan diferentes años de referencia de las importaciones para calcular los EAV, de modo que éstos pueden variar. Otra razón podría ser el uso de una lista aprobada en una versión más reciente del SA. Encontrará explicaciones más detalladas en la repuesta a la pregunta ¿Por qué el promedio del arancel aplicado es más alto que el promedio del arancel consolidado?

Las importaciones de mi país proceden principalmente de socios con los que hemos firmado un acuerdo de libre comercio, de modo que entran en franquicia arancelaria. ¿Por qué es el promedio ponderado en función del comercio mucho más elevado de lo esperado?

El promedio ponderado en función del comercio presentado en la Parte A.1 de la página de cada país se basa en los derechos NMF ponderados en función de las importaciones totales y no tiene en cuenta los derechos que no son NMF (principalmente preferenciales) aplicados a ciertos interlocutores comerciales. En efecto, para la ponderación se parte de la premisa de que todas las importaciones se gravan al tipo NMF.

En la Parte B, las estadísticas indican que las exportaciones de mi país a un determinado socio (es decir, las importaciones del socio procedentes de mi país) no gozan de trato preferencial (margen preferencial y porcentaje de importaciones libres de derechos). Sin embargo, nuestras exportaciones sí gozan de aranceles preferenciales en ese mercado. ¿Por qué no se ve eso reflejado en las estadísticas?

Para calcular las estadísticas relativas al acceso a los mercados de la Parte B se requiere información completa sobre los regímenes arancelarios no NMF que cada mercado o importador aplica a cada uno de sus interlocutores comerciales. Sin embargo, hay regímenes arancelarios no NMF y otros regímenes preferenciales que no se notifican oficialmente a la OMC, ni figuran en las demás bases de datos arancelarias. Las estadísticas se basan únicamente en los regímenes arancelarios no NMF de cada mercado sobre el que disponemos de datos.

¿Cómo puedo conseguir la versión EXCEL de las tablas por país y las tablas recapitulativas de ediciones anteriores de *Perfiles arancelarios en el mundo*?

Todavía no es posible extraer estas tablas en línea. Sin embargo, se pueden pedir a la Sección de Información sobre el Acceso a los Mercados de la OMC. Envíe su solicitud por correo electrónico a la dirección **mai@wto.org** precisando los años o las ediciones de la publicación que le interesen.

Nota de agradecimiento

Queremos dar las gracias a todas las instituciones que han suministrado datos incluyendo las notificationes en los cuadros del tema especial, sobre todo a las administraciones nacionales o las delegaciones ante la OMC que han facilitado toda esta información. En algunos casos, los datos se han publicado en sitios Web nacionales o a través de organizaciones regionales. Dada la enorme cantidad de datos y metadatos estadísticos que ha sido necesario procesar, y debido a que esa información no se encuentra en una única organización, la presente publicación sólo ha sido posible como esfuerzo conjunto de la OMC, el ITC y la UNCTAD. Cada una de estas tres organizaciones posee una reconocida experiencia en actividades de análisis arancelario y una destacada pericia en la materia.

La OMC, como depositaria de los compromisos vinculantes sobre mercancías de sus Miembros y de las notificaciones de éstos sobre varios ámbitos de la politica comerciale, está plenamente integrada en esta iniciativa. Los datos arancelarios y importaciones se obtienen de los bases de datos de la OMC o del ITC en función de cual tenga los derechos o los importaciones más recientes para los años pertinentes. El ITC contribuyó, además, con todas las estimaciones de los EAV y con los derechos preferenciales. Para algunos países los datos faltantes sobre el comercio se obtuvieron de la base de datos estadísticos sobre el comercio de mercaderías (COMTRADE) de la ONU.

La preparación de esta publicación ha sido coordinada por Jürgen Richtering (OMC), en estrecha colaboración con Mondher Mimouni (ITC) y Ralf Peters (UNCTAD), Adelina Mendoza (OMC) y Janvier Usanase (OMC) han realizado todos los cálculos y ultimado el diseño definitivo de la publicación. Xavier Pichot (ITC) se ha encargado de introducir todos los datos y calcular todos los EAV. Las notas y los cuadros sobre las medidas antidumping fueron preparados par Dayong Yu (OMC) y Fabien Dumesnil (UNCTAD). Además, Dayong Yu (OMC) y Jürgen Richtering (OMC) han escrito el tema especial. Se aprecia también la contribución del equipo de recolección de datos en el ITC coordinada por Laetitia Rinderknecht, así como la contribución de Dzmitry Kniahin en el procesamiento de datos.

También queremos expresar nuestro agradecimiento a la División de Información y Relaciones Exteriores, especificamente Serge Marin-Pache y a la División de Servicios Lingüisticos, Documentación y Gestión de la Información de la OMC, por las tareas de edición y por la traducción de la publicación a los demás idiomas oficiales de la OMC.

ISBN 978-92-870-4167-8 (edición impresa) /
978-92-870-4168-5 (edición digital)

© Organización Mundial del Comercio,
Centro del Comercio international y UNCTAD 2017. Todos los derechos reservados.Ninguna parte de esta publicación puede ser reproducida, almacenada o transmitidaen manera alguna por ningún medio, ya sea electrónico, electrostático, magnético,mecánico, de fotocopiado o de cualquier otro tipo, sin previo permiso por escrito dela Organización Mundial del Comercio y del Centro de Comercio Internacional.

Impreso por la Secretaría de la OMC.
Maquetación y composición tipográfica del Informe por Triptik.
La publicación está disponible en francés e inglés.

Este informe se puede obtener también en francés e inglés.
Quienes deseen obtener más información sobre el contenido de este informe o formular alguna observación o sugerencia para mejorarlo pueden dirigirse a la Sección de Información sobre el Acceso a los Mercados (mai@wto.org).

La publicación *"Perfiles arancelarios en el mundo 2017"* ofrece información exhaustiva sobre los aranceles impuestos por más de 170 países y territorios aduaneros. La publicación comienza con un desglose de los aranceles impuestos por esas economías. Los datos se presentan en cuadros sinópticos y en perfiles individuales de una página para cada economía. A continuación figura una sección sobre la utilización de las medidas no arancelarias, que están adquiriendo una importancia cada vez mayor en el comercio internacional. El tema especial de esta edición es un artículo sobre la diversificación de las exportaciones, en el que se analizan los indicadores de diversificación de las exportaciones a lo largo del tiempo.

La publicación ha sido elaborada conjuntamente por la Organización Mundial del Comercio, la Conferencia de las Naciones Unidas sobre Comercio y Desarrollo (UNCTAD) y l Centro de Comercio Internacional (ITC).

World Trade Organization
Centre William Rappard
Rue de Lausanne 154
CH-1211 Geneva 2
Switzerland
Tel. +41 (0)22 739 51 11
email: enquiries@wto.org
Website: www.wto.org

ISBN: 978-92-870-4167-8
9 789287 041678